

**Carta N° 025- 2024/GEISAC**



Señor:

ING RONALD GAMARRA SANTOS

GERENTE DE PROYECTOS – ELECTRO SUR ESTE S.A.A.

Dirección: Av. Mariscal Sucre N° 400, Santiago, Cusco, Perú.

Atención :

ING. HUGO CASTRO CORTEZ

JEFE DE LA UNIDAD DE OBRAS-ELSE S.A.A

ING. GABRIELA CARPIO GANDULIA

ADMINISTRADORA DE CONTRATO-ELSE S.A.A.

Asunto : PRESENTA INFORME MENSUAL DE SUPERVISION N° 04 FEBRERO - 2024

Referencia: 1.-OBRA: "AMPLIACION DEL SERVICIO DE SUMINISTRO ELECTRICO DOMICILIARIO EN ZONAS URBANAS DE LAS REDES DE DISTRIBUCION ELECTRICA ALIMENTADAS POR LAS SET QUENCORO, SET DOLORES, SET CACHIMAYO Y SET OROPESA".  
2.- Contrato N° 116-2023 ELSE (Del Contratista)  
3.- Contrato N° 121-2023 ELSE (De La Supervisión)

De mi mayor consideración:

Previo un cordial saludo, mediante la presente alcanzo a Usted el Informe Mensual N° 04 – febrero - 2024 de la Supervisión GE INGENIEROS S.A.C., de la Obra: "AMPLIACION DEL SERVICIO DE SUMINISTRO ELECTRICO DOMICILIARIO EN ZONAS URBANAS DE LAS REDES DE DISTRIBUCION ELECTRICA ALIMENTADAS POR LAS SET QUENCORO, SET DOLORES, SET CACHIMAYO Y SET OROPESA", correspondiente al mes de febrero-2024, para su revisión y conformidad.

Se Adjunta:

- Informe Mensual de Supervisión N° 04 – febrero – 2024 (403 Folios)
- Factura Electrónica E001-169 (01 Folio)
- 01 DVD

Sin otro particular aprovecho la oportunidad para expresar a usted las consideraciones especiales de mi estima personal.

Atentamente,

  
GE INGENIEROS S.A.C.  
Ing. Edwin Alegria Tupayachi  
SUPERVISOR DE OBRA REG. C.O.B. 14471

C.C.  
Arch.  
EAT/mdi



GEISAC  
GE INGENIEROS SOCIEDAD ANONIMA CERRADA  
AV. ZARUMILLA 655 P.J. SIMON BOLIVAR 2DO PISO  
CHICLAYO - CHICLAYO - LAMBAYEQUE

FACTURA ELECTRONICA  
RUC: 20480825722  
E001-169

Fecha de Emisión : 01/03/2024  
Señor(es) : ELECTRO SUR ESTE S.A.A.  
RUC : 20116544289  
Dirección del Receptor de la factura : AV. SUCRE 400 URB. BANCOPATA  
CUSCO CUSCO SANTIAGO  
AV. ZARUMILLA 655 P.J. SIMON  
Establecimiento del Emisor : BOLIVAR 2DO PISO LAMBAYEQUE-  
CHICLAYO-CHICLAYO  
Tipo de Moneda : SOLES  
OPERACION SUJETA A SPOT  
12%=4,068.00 / RETENCION DE FIEL  
CUMPLIMIENTO= 6,636.57 / CODIGO  
Observación : DE OBRA:02010585 / CUENTA PARA  
ABONO= CTA CORRIENTE SOLES  
SCOTIABANK 000-8555290 - CCI:  
009-702-000008555290-29

Forma de pago: Crédito

Cantidad	Unidad Medida	Descripción	Valor Unitario	ICBPER
1.00	UNIDAD	VALORIZACION NRO 04 DEL MES DE FEBRERO 2024 (01 AL 29/02/2024) DE LA SUP. DE LA OBRA AMP. DEL SERV. SE SUMINISTRO ELECT. EN ZONAS URBANAS DE LAS REDES DE DIST. ELECTRICA ALIMENTADAS POR LAS SET QUENCORO, DOLORES, CACHIMAYO Y OROPESA POR CONT.121-2023	28732.12	0.00

Valor de Venta de Operaciones Gratuitas : S/ 0.00

SON: TREINTA Y TRES MIL NOVECIENTOS TRES Y 90/100 SOLES

Sub Total Ventas :	S/ 28,732.12
Anticipos :	S/ 0.00
Descuentos :	S/ 0.00
Valor Venta :	S/ 28,732.12
ISC :	S/ 0.00
IGV :	S/ 5,171.78
ICBPER :	S/ 0.00
Otros Cargos :	S/ 0.00
Otros Tributos :	S/ 0.00
Monto de redondeo :	S/ 0.00
Importe Total :	S/ 33,903.90

Información del crédito			
Monto neto pendiente de pago	:	S/ 29,835.90	
Total de Cuotas	:	1	
Nº Cuota	Fec. Venc.	Monto	Nº Cuota Fec. Venc. Monto
1	30/03/2024	29,835.90	

Esta es una representación impresa de la factura electrónica, generada en el Sistema de SUNAT. Puede verificarla utilizando su clave SOL.

Es conforme

GE INGENIEROS S.A.C.  
Ing. Sawing Alegria Tupayachi  
SUPERVISOR DE OBRA REG. CIP N° 54471

Gabriela Carpio Gandulias  
Ingeniera Electricista  
CIP. N° 155250

4<sup>ta</sup> RETENCIÓN POR GARANTÍA  
DE FIEL CUMPLIMIENTO -  
CLÁUSULA XI - CONTRATO  
Nº 121-2023.  
S/. 6,636.57

Of. Principal Av. Zarumilla N° 655 Urb. Simón Bolívar – Chiclayo – Lambayeque  
Of. Sucursal Calle 25, Mz. V-2 Lt. 18, Urb. El Pinar – Comas – Lima.  
Teléfono 968418735 - Email: [gescalanteh@yahoo.es](mailto:gescalanteh@yahoo.es)



## INDICE

- 1.0 INTRODUCCION
- 2.0 ANTECEDENTES DE LA OBRA
- 3.0 BASE LEGAL
- 4.0 RESUMEN EJECUTIVO DE LA OBRA
- 5.0 ALCANCES DE LA OBRA
- 6.0 DESCRIPCIÓN TÉCNICA DEL PROYECTO
- 7.0 ACTIVIDADES RESALTANTES DEL MES
- 8.0 TRABAJOS REALIZADOS POR EL CONTRATISTA EN EL MES
- 9.0 ACTIVIDADES REALIZADAS POR LA SUPERVISION EN EL MES
- 10.0 INSPECCIONES Y NORMAS DEL CONTROL DE MATERIALES
- 11.0 PERSONAL Y EQUIPOS ASIGNADOS POR EL CONTRATISTA EN OBRA
- 12.0 COMUNICACIÓN DE CARTAS Y OFICIOS
- 13.0 ESTADO FISICO DE AVANCE DE OBRA
- 14.0 VALORIZACION DE LA SUPERVISIÓN MES DE ENERO-2024
- 15.0 DISPONIBILIDAD PRESUPUESTAL Y AMORTIZACIONES
- 16.0 FICHA TÉCNICA DEL CONTRATO DE EJECUCION Y SUPERVISION DE OBRA
- 17.0 CONTROL DE CARTAS FIANZA Y POLIZAS DE SEGURO
- 18.0 PROGRAMA DE UTILIZACION DE EQUIPOS ASIGNADOS A LA SUPERVISION DE OBRA Y CONTRATISTA.
- 19.0 INFORME TECNICO REFERIDO A LA GESTION DE SERVIDUMBRE INCLUIDO EL LEVANTAMIENTO TOPOGRAFICO Y PRESENTACION DIGITALIZADA DEL EXPEDIENTE
- 20.0 INFORME TECNICO REFERIDO AL PLAN DE MONITOREO ARQUEOLOGICO DE OBRAS DEL PROYECTO BAJO LA SUPERVISION DEL MC/DDC CUSCO.
- 21.0 INFORME TECNICO REFERIDO AL PLAN DE MONITOREO AMBIENTAL DEL PROYECTO, GESTIÓN DE CONFORMIDAD POR LA DREM
- 22.0 PANEL FOTOGRAFICO
- 23.0 CONCLUSIONES Y RECOMENDACIONES
- 24.0 ANEXOS

  
GE INGENIEROS S.A.C.  
Ing. Edwin Alegria Tupayachi  
SUPERVISOR DE OBRA REG. C.O.N. N° 171



**CONTRATO DE SUPERVISIÓN N° 121-2023-ELSE**

**“AMPLIACION DEL SERVICIO DEL SUMINISTRO ELECTRICO DOMICILIARIO EN ZONAS URBANAS DE LAS REDES DE DISTRIBUCION ELECTRICA ALIMENTADAS POR LAS SET QUENCORO, SET DOLORES, SET CACHIMAYO Y SET OROPESA”**

**INFORME MENSUAL N° 04**

**Mes de febrero del 2024**

**1.0 INTRODUCCION.**

En cumplimiento al Contrato N° 121-2023-ELSE suscrito entre la Empresa Electro Sur Este S.A.A. y la Empresa GE INGENIEROS SAC, tiene como objeto Presentar a la Entidad Contratante, el Informe Mensual de la Supervisión N° 04 y la Valorización N°04 correspondiente al mes de febrero del 2024 respecto a los trabajos desarrollados en la Ejecución de la Obra **“AMPLIACION DEL SERVICIO DEL SUMINISTRO ELECTRICO DOMICILIARIO EN ZONAS URBANAS DE LAS REDES DE DISTRIBUCION ELECTRICA ALIMENTADAS POR LAS SET QUENCORO, SET DOLORES, SET CACHIMAYO Y SET OROPESA”**, ubicado en el departamento de Cusco, por contar con el inicio del servicio de la consultoría a partir del 03.11.2023 emitido por ELSE S.A.A., mediante Carta N° GP – 2002 – 2023.

**1.1. PRINCIPALES DATOS GENERALES**

La obra **“AMPLIACION DEL SERVICIO DEL SUMINISTRO ELECTRICO DOMICILIARIO EN ZONAS URBANAS DE LAS REDES DE DISTRIBUCION ELECTRICA ALIMENTADAS POR LAS SET QUENCORO, SET DOLORES, SET CACHIMAYO Y SET OROPESA”** comprende: Elaboración del Replanteo de Obra e Ingeniería de Detalle, Suministro de materiales y Transporte de Equipos y Materiales, Montaje Electromecánico, Pruebas y Puesta en Servicio.

El objetivo central de la obra **“AMPLIACION DEL SERVICIO DEL SUMINISTRO ELECTRICO DOMICILIARIO EN ZONAS URBANAS DE LAS REDES DE DISTRIBUCION ELECTRICA ALIMENTADAS POR LAS SET QUENCORO, SET DOLORES, SET CACHIMAYO Y SET OROPESA”** es que los pobladores de las localidades en el área de influencia cuenten con el servicio de energía eléctrica en forma continua y confiable, ofreciendo así nuevas oportunidades de desarrollo a la zona del proyecto.

Las Instalaciones que se implementarán con la presente obra permitirán el desarrollo socio-económico y agroindustrial de la zona del proyecto beneficiando a 1848 familias.

**1.2. PRINCIPALES RESPONSABLES DE LA EJECUCIÓN DE LA OBRA**

**POR ELSE S.A.A.**

- Gerente de Proyectos : Ing. Ronald Gamarra Santos
- Jefe de Unidad de Obras : Ing. Hugo Castro Cortez
- Administradora de Contrato : Ing. Gabriela Carpio Gandulia

**POR EL CONTRATISTA**

- Contratista : CONSORCIO EJECUTORES
- Representante Legal : Sr. Jaime E. Otazu Luque
- Residente de Obra : Ing. Jaime E. Otazu Luque

GE INGENIEROS S.A.C.

Ing. Edwing Alegria Tupayachi  
SUPERVISOR DE OBRA REG. CIP N° 1474

**Por LA SUPERVISIÓN**

- Supervisión : GE INGENIEROS SAC.
- Representante Legal : Ing. Evelio G. Escalante  
Huancahuare.
- Supervisor de Obra : Ing. Edwing Alegría Tupayachi.

**Por EL PROYECTISTA**

- Empresa: JOFRACE S.A.C. : Ing. Joel Michel Suty Huanaco

**2.0 ANTECEDENTES DE LA OBRA**

- Con fecha 07/09/2023, el comité de selección otorgó la buena pro de la Licitación Pública LP N° 002-2023-ELSE, para la ejecución de la obra: "AMPLIACION DEL SERVICIO DEL SUMINISTRO ELECTRICO DOMICILIARIO EN ZONAS URBANAS DE LAS REDES DE DISTRIBUCION ELECTRICA ALIMENTADAS POR LAS SET QUENCORO, SET DOLORES, SET CACHIMAYO Y SET OROPESA", a la empresa CONSORCIO EJECUTORES.
- La adjudicación de la Buena Pro ha quedado consentida en fecha 19/09/2023 y publicado dicho consentimiento en la plataforma del SEACE el 20/09/2023.
- La fecha de contrato de ejecución de obra se celebró en la ciudad de Cusco a los 13 días del mes de octubre de 2023.
- A la Empresa contratista se le hizo el depósito del adelanto directo el 02.11.2023
- La Empresa contratista solicito adelanto de materiales, el cual se encuentra en trámite
- La Entrega de Terreno se realizó el 26/10/2023
- La fecha de inicio de la obra se realizó el 03/11/2023
- En fecha 14.11.2023 la Entidad con Carta N° GP – 2058 – 2023 Aprueba el Programa de Ejecución de Obra Actualizado.
- Con Carta N° 016-2023-PUMAM-RO de fecha 02.12.2023, el Contratista alcanza a la Supervisión el Informe Técnico de Revisión del Expediente Técnico de Obra.
- Con Carta N° 026-2023-PUMAM-RO de fecha 31.12.2023, el Contratista alcanza la Valorización N° 02 para Revisión y aprobación
- Con Carta N° 001-2024/GEISAC de fecha 05.01.2024 se aprueba la Valorización N° 02- diciembre -2024
- Con Carta N° 002-2024/GEISAC de fecha 05.01.2024 la Supervisión presenta a la Entidad el Informe Mensual de Supervisión N° 02 diciembre – 2023
- Con Carta N° 007-2024/GEISAC de fecha 12.01.2024 la Supervisión Aprueba Planos de Replanteo de RP-16, RS-16 Y RP-05, RS-05.
- En fecha 13.01.2024, se da inicio con la actividad física de la obra, iniciando el izaje de postes de la RS de la Localidad Arco Inca - Oropesa Plano RS-05.
- Carta N°001-2024 /JMSH de fecha 17.01.2024, el Proyectista, alcanza Absolución de Consulta-2 a la Entidad la misma que comunica al Contratista.
- Con Carta N° 09-2024-PUMAM-RO de fecha 23.01.2024, el Contratista alcanza a la Supervisión las Consultas de Obra - 3.
- Con Carta N° 009-2024/GEISAC de fecha 23.01.2024, la Supervisión, eleva Consulta-3 a la Entidad para Opinión del Proyectista.
- Con Carta N° 010-2024/GEISAC de fecha 25.01.2024, la Supervisión, solicita aprobación de cambio de Ingeniero de Prevencionista de Riesgo.
- Con Carta N° GP-GPO-GCG-08-2024 de fecha 30.01.2024, la Administradora de Contrato - ELSE alcanza a la Supervisión con el asunto "Consultas al Proyectista" (...facilitando a la Entidad las alternativas de solución que se debe adoptar para responder al contratista...)

GE INGENIEROS S.A.C.

Ing. Edwing Alegría Tupayachi  
SUPERVISOR DE OBRA REG. C.O.P. 1474



- Con Carta N° 011-2024/GEISAC de fecha 30.01.2024 la Supervisión presenta a la Entidad – Administradora de Contrato, Carta complementaria a la Carta N° 010-2024/GEISAC de fecha 25.01.2024, Consulta N° 03 al Ingeniero Proyectista
- Con Carta N° 012-2024/GEISAC de fecha 02.02.2024 se aprueba la Valorización N° 03- enero -2024
- Con Carta N° 013-2024/GEISAC de fecha 02.02.2024 la Supervisión presenta a la Entidad el Informe Mensual de Supervisión N° 03 enero – 2024
- Con Carta N° 014-2024/GEISAC de fecha 05.02.2024, Aprobación de Planos de Replanteo de Obra
- Con Carta N° 014b-2024/GEISAC de fecha 07.02.2024 la Supervisión presenta a la Entidad Solicitud de Planos y Certificación de Habilitación Urbana
- Con Carta N° 015-2024/GEISAC de fecha 07.02.2024 la Supervisión comunica a la Entidad de la emisión de la conformidad de la Tabla de Datos Técnicos de Propuesta de suministro de Tableros de Distribución y alcanza para su aprobación respectiva.
- Con Carta N° 015-2024-PUMAM-RO de fecha 08.02.2024, comunica a la Supervisión respuesta de la Municipalidad distrital de san Sebastián a Solicitud de Autorización de Ejecución de Obra de Electrificación.
- Con Carta N° 003-2024/JMSH de fecha 07.02.2024, el Proyectista remite Absolución de consultas a replanteo de obra en referencia del Pliego de Consultas de Obra - 2 del contrato N° 116-2023 solicitado por el Contratista y elevado a la Entidad mediante Carta N° 010-2024/GEISAC de fecha 23.01.2024
- Con Carta N° GP-292-2024 de fecha 08.02.2024, la entidad comunica a la Supervisión Inconformidad de la Valorización N° 03
- Con Carta N° 016-2024/GEISAC de fecha 09.02.2024 la Supervisión solicita programación con personal del Área de Mantenimiento -ELSE -APV Yanamayo.
- Con Carta N° 017-2024/GEISAC de fecha 12.02.2024 la Supervisión alcanza Plano y Certificación de Habilitación Urbana.
- Con Carta N° GP-312-2024 de fecha 12.02.2024, la entidad alcanza a la Supervisión con el asunto: Planos y Certificaciones de Habilitación Urbana, plano y documento de la APV Pumamarca.
- Con Carta N° 018-2024/GEISAC de fecha 15.02.2024 la Supervisión alcanza Informe de Estado Situacional de la Obra.
- Con Carta N° 019-2024/GEISAC de fecha 21.02.2024 la Supervisión solicita al Presidente de la APV de Pumamarca, Planos y Certificación de Habilitación Urbana y Otros
- Con Carta N° 020-2024/GEISAC de fecha 20.02.2024 la Supervisión Aprueba el Procedimiento de izaje a Maniobra
- Con Carta Especial N° 021-2024/GEISAC de fecha 21.02.2024 la Supervisión emite respuesta del Gobierno Regional Cusco.
- Con Carta N° 021-2024/GEISAC de fecha 26.02.2024 la Supervisión solicita información indicada.
- Con Carta N° 022-2024/GEISAC de fecha 27.02.2024 la Supervisión alcanza a la Entidad Pronunciamiento a Coordinación Técnica con Empresa EGEMSA.
- Con Carta N° 023-2024/GEISAC de fecha 28.02.2024 la Supervisión solicita a contratista alcanzar el Expediente de Replanteo e Ingeniería de Detalle, para su revisión.
- Con Carta N° 027-2024/GEISAC de fecha 14.02.2024 la Supervisión Interpone Recurso de Reconsideración contra Carta N° GP-292-2024
- Con Carta N° 030-2024/GEISAC de fecha 16.02.2024 la Supervisión alcanza a la entidad del requerimiento del Informe Especial
- Con Carta N° 026-2024-PUMMAM-RO de fecha 29.02.2024, el contratista alcanza a la supervisión la Valorización N° 04-febrero 2024, para revisión y aprobación.
- Con Carta N° 027-2024-PUMMAM-RO de fecha 29.02.2024, el contratista alcanza documento de autorización de Municipalidad de Poroy.

GE INGENIEROS S.A.C.



### 3.0 BASE LEGAL

- Ley N° 29783 "Ley de Seguridad y Salud en el Trabajo" y sus modificatorias.
- D.S. N° 005-2012-TR, R.M "Reglamento de la Ley de Seguridad y Salud en el Trabajo" y sus modificatorias.
- R.M. N° 111-2013-MEM/DM "Reglamento de Seguridad y Salud en el Trabajo con Electricidad".
- R.M. N° 050-2013-TR "Documentación y Registros de un SGSST.
- Resolución N° 021-2010-OS/CD "Procedimiento para la Supervisión de la Gestión de la Seguridad y Salud en el Trabajo de las Actividades Eléctricas". Decreto Supremo N° 011-79-VC.
- Texto Único Ordenado de la Ley N° 30225, Ley de Contrataciones del Estado, aprobado por Decreto Supremo N° 082-2019-EF.
- Decreto Supremo N° 344-2018-EF, norma que aprueba el Reglamento de la Ley de Contrataciones del Estado, modificado por Decreto Supremo N° 377-2019-EF y Decreto Supremo N° 168-2020-EF.
- Directivas aprobadas por el Organismo Supervisor de las Contrataciones del Estado OSCE.
- Ley N° 28749, Ley General de Electrificación Rural.
- Decreto Supremo 018-2020-EM, Reglamento de la Ley General de Electrificación Rural.
- Código Nacional de Electricidad.
- Directiva N° 011-2016-CG/GPROD, sobre "Servicio de Control Previo de las Prestaciones Adicionales de Obra", aprobada mediante Resolución de Contraloría N° 147-2016-CG.
- Directiva N° 002-2008-EM/DGER, Normas y Procedimientos para la Liquidación de Proyectos de Electrificación Rural que Ejecuta la Dirección General de Electrificación Rural del Ministerio de Energía y Minas.
- Resolución Ministerial N° 425-2017-MEM/DM que aprueba la política anti soborno del Ministerio de Energía y Minas.
- Decreto Supremo N° 103-2020-EF que establece disposiciones reglamentarias para la tramitación de los procedimientos de selección que se reinicien en el marco del Texto Único Ordenado de la Ley N° 30225.
- Decreto Supremo N° 250-2020-EF que Establecen disposiciones en el marco del Texto Único Ordenado de la Ley N° 30225, Ley de Contrataciones del Estado y modifican el Reglamento de la Ley de Contrataciones del Estado.

Las referidas normas incluyen sus respectivas modificaciones, de ser el caso.

### 4.0 RESUMEN EJECUTIVO DE LA OBRA

#### 4.1 Datos del Contratista

El Contratista es la Empresa **CONSORCIO EJECUTORES** integrado por la empresa **GROUP PROYECT S.R.L** con RUC N° 20448297382, con domicilio legal en el inmueble ubicado en el centro poblado Ramis S/N (4to sector Km. 41.5, carretera Juliaca –Huancane) distrito de Taraco, provincia de Huancane, departamento de Puno, debidamente representada para este acto por su **Gerente** el Sr. **Salomon Enrriques Callata**, peruano identificado con DNI.N° 40577319 y **A.U.R.A. CONTRATISTAS S.R.L**, identificada con RUC. 20542822148, cuya personería jurídica se encuentra inscrita en la partida Electronica N°11231877 del registro de personas jurídicas dela Zona Registral X –Sede Cusco, con domicilio legal en el inmueble ubicado en la Av. Pedro Vilcapaza N° 557 , distrito de Ayaviri, Provincia de Melgar, departamento de Puno debidamente representada para este acto por su **Representante Común** el Sr. **Jaime Eddy Otazu Luque** peruano



GE INGENIEROS S.A.C.  
Ing. Edwin Alegre Tupayachi  
SUPERVISOR DE OBRA REG. CIP 171

identificado con DNI N° 42199586, asumiendo las responsabilidades de representación del **CONSORCIO**.

#### 4.2 Contrato de Obra

El Contrato de Construcción N° 116-2023-ELSE tiene las siguientes condiciones:

Monto Contractual : S/ 6'469,552.30 (Inc. IGV)  
Firma de contrato : 13 de octubre del 2023

#### 4.3 Financiamiento de la Obra

Recursos Propios de la ELECTRO SUR ESTE S.A.A.

#### 4.4 Modalidad De Ejecución

LLAVE EN MANO A PRECIOS UNITARIOS (No incluye operación asistida)

#### 4.5 Plazo de Ejecución de la Obra

Fecha de la Buena Pro	07 de setiembre 2023
Modalidad de Contrato	Llave en Mano a Precios Unitarios
Fecha de firma del contrato	13 de octubre del 2023
Monto de Contrato	S/ 6,469,552.30 (Inc. IGV)
Fecha de entrega del terreno	26 de octubre del 2023
Plazo Contractual	300 días calendario
Inicio de Plazo Contractual	03 de noviembre del 2023
Fin de Plazo Contractual	28 de agosto del 2024

#### 4.6 De la Supervisión de Obra

Adjudicación Simplificada N°	: AS-077-2023-ELSE
Consentimiento Buena Pro	: 28.09.2023
Supervisión	: GE INGENIEROS SAC
Contrato	: N° 121-2023 ELSE
Fecha de firma del contrato	: 24 de octubre del 2023
Inicio de Servicio	: Carta N° GP – 1922 – 2023 del 26.10.2023

#### 4.7 Ubicación

Departamento	Cusco
Provincias	Cusco y Quispicanchis
Distritos	San Sebastian, Poroy y Oropesa
CUI N°	2449195

#### 5.0 ALCANCES DE LA OBRA

- Suministro y Montaje de Equipos y Materiales.
- Transporte de Equipos y Materiales.
- Ejecución y construcción integral de la Obra materia del presente contrato.
- Todas las prestaciones a las que se refieren la Cláusula Segunda y Sexta del Contrato



- El tiempo total para la ejecución de la obra es de 300 días calendarios, incluyendo la elaboración del Replanteo Topográfico y Ubicación de Estructuras e Ingeniería de Detalle.
- Cumplimiento de los Cronogramas de Obra

### 5.1 Objetivo

El presente proyecto tiene como objetivo el suministro de energía eléctrica a 09 localidades, 16 Sub Estaciones de Distribución Eléctrica que comprende la Obra: **“AMPLIACION DEL SERVICIO DEL SUMINISTRO ELECTRICO DOMICILIARIO EN ZONAS URBANAS DE LAS REDES DE DISTRIBUCION ELECTRICA ALIMENTADAS POR LAS SET QUENCORO, SET DOLORES, SET CACHIMAYO Y SET OROPESA”** de Red Primaria en 22,9 kV y 10,5 kV, Red Secundaria en 380/220 y 400/230 y Alumbrado Público de los Distritos de San Sebastián, Poroy y Quispicanchis y sus localidades los cuales se suministrarán de energía para las 1848 familias según se detalla en el cuadro N° 01.

S. E. No.	Relación de Transformación (KV)	Potencia Nominal (KVA)	Localidad / Situación
1	10.5-22.9/0.400-0.230 kV	50	ASOCIACION PRO VIVIENDA PUMAMARCA S.E. 01 /Proyectado
2	10.5-22.9/0.400-0.230 kV	75	ASOCIACION PRO VIVIENDA PUMAMARCA S.E. 02 /Proyectado
3	10.5-22.9/0.400-0.230 kV	100	ASOCIACION PRO VIVIENDA PUMAMARCA S.E. 03 /Proyectado
4	10.5-22.9/0.400-0.230 kV	100	ASOCIACION PRO VIVIENDA PUMAMARCA S.E. 04 /Proyectado
5	10.5-22.9/0.400-0.230 kV	75	ASOCIACION PRO VIVIENDA VILLA LOS PERALES DE ALTO QOSQO
6	10.5-22.9/0.400-0.230 kV	75	ASOCIACION PRO VIVIENDA JARDINES DE LA PRADERA
7	10.5-22.9/0.400-0.230 kV	50	ASOCIACION PRO VIVIENDA JARDINES DE LA PRADERA
8	10.5-22.9/0.400-0.230 kV	160	ASOCIACION PRO VIVIENDA VALLE HERMOSO DE HUILLCARPAY
9	22.9/0.400-0.230 kV	100	ASOCIACION PRO VIVIENDA LA QUEBRADA DE SAN ANTONIO S.E. 01
10	22.9/0.400-0.230 kV	75	ASOCIACION PRO VIVIENDA LA QUEBRADA DE SAN ANTONIO S.E. 02
11	10.5-22.9/0.400-0.230 kV	100	ASOCIACION PRO VIVIENDA CONJUNTO RESIDENCIAL PARAISO
12	10.5-22.9/0.400-0.230 kV	75	ASOCIACION PRO VIVIENDA MIRADOR DE YANAMAYO S.E. 01
13	10.5-22.9/0.400-0.230 kV	75	ASOCIACION PRO VIVIENDA MIRADOR DE YANAMAYO S.E. 02
14	10.5-22.9/0.400-0.230 kV	75	ASOCIACION DE PRODUCTORES AGROPECUARIOS CHECTACCACCA HUAYNA QORQOR S.E. 01/Proyectado
15	10.5-22.9/0.400-0.230 kV	50	ASOCIACION DE PRODUCTORES AGROPECUARIOS CHECTACCACCA HUAYNA QORQOR S.E. 02 /Proyectado
16	22.9/0.400-0.230 kV	100	ASOCIACION DE VIVIENDA ARCO INKA /Proyectado

**Cuadro N° 01**

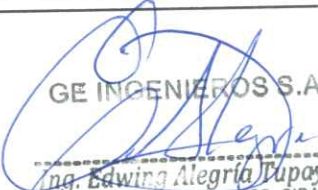
GE INGENIEROS S.A.C.  
  
 Ing. Edwing Alegria Puyayachi  
 SUPERVISOR DE OBRA REG. CIP N° 51471



## 5.2.- Del Replanteo de Obra e Ingeniería de Detalle

El Replanteo de la Obra e Ingeniería de Detalle de la obra: **“AMPLIACIÓN DEL SERVICIO DEL SUMINISTRO ELECTRICO DOMICILIARIO EN ZONAS URBANAS DE LAS REDES DE DISTRIBUCION ELECTRICA ALIMENTADAS POR LAS SET QUENCORO, SET DOLORES, SET CACHIMAYO Y SET OROPESA”** la contratista viene elaborando el Expediente de Replanteo e Ingeniería de Detalle alcanzando avances a la Supervisión al cual la Supervisión revisa y aprueba parcialmente los planos de RP y RS (RP 16, RP 05 , RS 16 y RS 05) durante el presente mes se realizaron los traslados de los postes de 8/200 y 8/300 de C.A.C. del almacén a obra y de obra a punto de izaje ; apertura de hoyos para postes; izaje de los postes de 8/200 y 8/300 de la RS, de la elaboración de planos de replanteo de obra se tiene un avance mensual en la Línea Primaria de 1.04 km; en las Redes Primarias de 1.81 km y en las Redes Secundarias de 6.26 km y en la ingeniería de detalle; Línea Primaria de 0.87 km; en las Redes Primarias de 1.10km y en las Redes Secundarias de 12.49%

En el siguiente Cuadro N°02 se puede apreciar el detalle de los avances.



GE INGENIEROS S.A.C.  
Ing. Edwing Alegre Tupayachi  
SUPERVISOR DE OBRA REG. C.O. 157 174

**AVANCE DE REPLANTEO DE OBRA E INGENIERIA DE DETALLE**

OBRA : AMPLIACIÓN DEL SERVICIO DE SUMINISTRO ELÉCTRICO DOMICILIARIO EN ZONAS URBANAS DE LAS REDES DE DISTRIBUCIÓN ELÉCTRICA ALIMENTADAS POR LAS SET QUENCORO, SET POLORES, SET CACHIMAYO Y SET OROPES

FECHA : Feb-24

FECHA :		Feb-24																								
ITEM	LOCALIDAD	NRO DE PLANO	REPLANTEO TOP. (%)		INGENIERIA DE DETALLE (%)																					
			UBICACIÓN DE ESTRUCTURAS EN CAMPO			ELAB. PLANOS			LAMINAS DE ARMADOS			PLANILLAS DE METRADO Y PRESUPUESTO			CÁLCULOS JUSTIFICATIVOS		ESP. TECN. DE SUMINISTRO Y MONTAJE		MEMORIA DESCRIPTIVA		AVANCE LP		AVANCE RP		AVANCE RS	
			LP	RP	RS	LP	RP	RS	LP	RP	RS	LP	RP	RS	LP-RP	RS	LP-RP	RS	LP-RP	RS	%	%	%	%	%	%
1	A.P.V. PUNAMARCA S.E. 01		100%	100%	100%	100%	100%	100%	100%	100%	100%	100%	100%	100%	100%	50%	100%	50%	100%	50%	90%	75.50%	75.50%	98.50%		
2	A.P.V. PUNAMARCA S.E. 02		100%	100%	100%	100%	100%	100%	100%	100%	100%	100%	100%	100%	100%	50%	100%	50%	100%	50%	90%	75.50%	75.50%	98.50%		
3	A.P.V. PUNAMARCA S.E. 03		100%	100%	100%	100%	100%	100%	100%	100%	100%	100%	100%	100%	100%	50%	100%	50%	100%	50%	90%	75.50%	75.50%	98.50%		
4	A.P.V. PUNAMARCA S.E. 04		100%	100%	100%	100%	100%	100%	100%	100%	100%	100%	100%	100%	100%	50%	100%	50%	100%	50%	90%	75.50%	75.50%	98.50%		
5	A.P.V. VILLA LOS PERALES DE ALTO QOOSOO		100%	100%	100%	100%	100%	100%	100%	100%	100%	100%	100%	100%	100%	100%	100%	100%	100%	100%	90%	51.00%	51.00%	98.50%		
6	A.P.V. JARDINES DE LA PRADERA S.E. 1		100%	100%	100%	100%	100%	100%	100%	100%	100%	100%	100%	100%	100%	100%	100%	100%	100%	100%	90%	51.00%	51.00%	98.50%		
7	A.P.V. JARDINES DE LA PRADERA S.E. 2		100%	100%	100%	100%	100%	100%	100%	100%	100%	100%	100%	100%	100%	100%	100%	100%	100%	100%	90%	51.00%	51.00%	98.50%		
8	A.P.V. VALLE HERMOSO DE HUILLCARPAY		100%	100%	100%	100%	100%	100%	100%	100%	100%	100%	100%	100%	100%	100%	100%	100%	100%	100%	90%	51.00%	51.00%	98.50%		
9	A.P.V. LA QUEBRADA DE SAN ANTONIO S.E. 01		100%	100%	100%	100%	100%	100%	100%	100%	100%	100%	100%	100%	100%	100%	100%	100%	100%	100%	90%	51.00%	51.00%	98.50%		
10	A.P.V. LA QUEBRADA DE SAN ANTONIO S.E. 02		100%	100%	100%	100%	100%	100%	100%	100%	100%	100%	100%	100%	100%	100%	100%	100%	100%	100%	90%	51.00%	51.00%	98.50%		
11	A.P.V. CONJUNTO RESIDENCIAL PARAISO		100%	100%	100%	100%	100%	100%	100%	100%	100%	100%	100%	100%	100%	100%	100%	100%	100%	100%	90%	51.00%	51.00%	98.50%		
12	A.P.V. MIRADOR DE YANAMAYO S.E. 01		100%	100%	100%	100%	100%	100%	100%	100%	100%	100%	100%	100%	100%	100%	100%	100%	100%	100%	90%	51.00%	51.00%	98.50%		
13	A.P.V. MIRADOR DE YANAMAYO S.E. 02		100%	100%	100%	100%	100%	100%	100%	100%	100%	100%	100%	100%	100%	100%	100%	100%	100%	100%	90%	51.00%	51.00%	98.50%		
14	ADP AGROPECUARIOS CHECTACCACCA HUAYNA		100%	100%	100%	100%	100%	100%	100%	100%	100%	100%	100%	100%	100%	100%	100%	100%	100%	100%	90%	51.00%	51.00%	98.50%		
15	ADP AGROPECUARIOS CHECTACCACCA HUAYNA		100%	100%	100%	100%	100%	100%	100%	100%	100%	100%	100%	100%	100%	100%	100%	100%	100%	100%	90%	51.00%	51.00%	98.50%		
16	A.P.V. ARCO INKA		100%	100%	100%	100%	100%	100%	100%	100%	100%	100%	100%	100%	100%	100%	100%	100%	100%	100%	90%	51.00%	51.00%	98.50%		
TOTAL																										

REPLANTEO TOPOGRAFICO				
TRABAJOS PRELIMINARES	Unid.	LP	RP	RS
CONTRACTUAL	Km	2.28	3.83	27.54
AVANCE EJECUTADO TOTAL %	%	100%	100%	100%
AVANCE EJECUTADO TOTAL	Km	2.28	3.83	27.54
AVANCE VALORIZADO TOTAL	Km	2.28	3.83	22.03
AVANCE VALORIZADO TOTAL %	%	100.0%	100.0%	80.0%
SALDO POR VALORIZAR	Km	0.00	0.00	5.51

REPLANTEO TOPOGRAFICO				
TRABAJOS PRELIMINARES	Unid.	LP	RP	RS
CONTRACTUAL	Km	2.28	3.83	27.54
AVANCE EJECUTADO VAL. 04	Km	1.04	1.81	6.26
AVANCE VALORIZADO VAL. 04 %	%	45.6%	47.3%	22.7%

REPLANTEO TOPOGRAFICO				
TRABAJOS PRELIMINARES	Unid.	LP	RP	RS
CONTRACTUAL	Km	2.28	3.83	27.54
AVANCE EJECUTADO %	%	100%	100%	100%
AVANCE EJECUTADO	Km	2.28	3.83	27.54
AVANCE VALORIZADO	Km	1.24	2.02	15.77
AVANCE VALORIZADO %	%	54.4%	52.7%	57.3%
SALDO POR VALORIZAR	Km	1.04	1.81	11.77

INGENIERIA DE DETALLE				
TRABAJOS PRELIMINARES	Unid.	LP	RP	RS
CONTRACTUAL	Km	2.28	3.83	27.54
AVANCE EJECUTADO TOTAL %	%	76%	57%	99%
AVANCE EJECUTADO TOTAL	Km	1.72	2.19	27.13
AVANCE VALORIZADO TOTAL	Km	1.72	2.19	21.70
AVANCE VALORIZADO TOTAL %	%	75.4%	57.2%	78.8%
SALDO POR VALORIZAR	Km	0.00	0.00	5.43

INGENIERIA DE DETALLE				
TRABAJOS PRELIMINARES	Unid.	LP	RP	RS
CONTRACTUAL	Km	2.28	3.83	27.54
AVANCE VALORIZADO VAL. 04	Km	0.87	1.10	12.49
AVANCE VALORIZADO VAL. 04 %	%	38.2%	28.7%	45.4%

INGENIERIA DE DETALLE				
TRABAJOS PRELIMINARES	Unid.	LP	RP	RS
CONTRACTUAL	Km	2.28	3.83	27.54
AVANCE EJECUTADO %	%	37%	28%	33%
AVANCE EJECUTADO	Km	0.85	1.0899	9.2091
AVANCE VALORIZADO	Km	0.9	1.1	9.2
AVANCE VALORIZADO %	%	0.4	0.3	0.3
SALDO POR VALORIZAR	Km	0.00	0.00	0.00

  
 Ing. Edmundo Alegria Tupacachi  
 SUPERVISOR DE OBRA REG. C.O.E. 174

Cuadro N°02 (fuente-contratista)



La Supervisión GE INGENIEROS SAC viene controlando y verificando su avance.

## 6. DESCRIPCION TECNICA DEL PROYECTO

### 6.1.-Línea y Red Primaria:

- Tensión de operación : 10.5 y 22.9 KV
- Sistema : 3Ø – Trifásico
- Conductor : Aleación de Aluminio AAAC de 35 mm<sup>2</sup> y AAAC de 70 mm<sup>2</sup>. Y Cable aéreo Autoportante NA2XSA2Y-S 3-x50mm<sup>2</sup>
- Longitud del tramo : 15.72 Km
- Soportes : Postes de C°A°C° de 18/600, 15/400, 13/400, 12/300 daN
- Crucetas : F°G° 64x64x2,500mm, 75x75x1,500mm,
- Disposición : Vertical y Horizontal
- Dispositivos de protección :  
Seccionador Fusible Unipolar Tipo Expulsión (Cut-Out) de 27 kV, 100A, 150 kV- BIL.  
Pararrayos de Oxido Metálico de 12 kV, 125 KV-BIL, 10 kA Y 21 KV, 150 kV-BIL, 10 KA.

### 6.2.-Subestaciones de Distribución:

- Potencia Nominal : 50, 75, 100 y 160 kVA Trifásicos
- Tensión Nominal Primario : 10.5-22.9 kV Y 22.9 kV
- Tensión Nominal Secundario : 0.400 - 0.230 kV Trifásicos
- Regulación :  $\pm 2 \times 2.5\%$
- Grupo de Conexión : Dyn5
- Frecuencia : 60 Hz

### 6.3.-Red Secundaria:

#### ➤ SERVICIO PARTICULAR

- Tensión Nominal : 380/220 V Trifásico
- Sistema Adoptado : Aéreo
- Tipo de Distribución : Trifásico
- Frecuencia : 60 Hz.
- Soportes : Postes de C.A.C. de 8/200, 8/300 y 9/300
- Tipo Conductor :
  - \* De fase : Aluminio cableado, de 7 hilos tipo Autoportante, Aislado con polietileno reticulado, Temple Suave.
  - \* Neutro o mensajero : Aleación de Aluminio cableado, de 7 hilos, forrado, Temple Duro.
- Sección Nominal : 3x35+16/N25 mm<sup>2</sup>, 3x50+16/N35 mm<sup>2</sup>, 3x70+16/N35 mm<sup>2</sup>
- Longitud Red S.P. : 28.33 Km



GE INGENIEROS S.A.C.  
Ing. Edwin Alegria Tupayachi  
SUPERVISOR DE OBRA REG. CIP N°54471



- Apoyos : Pernos Gancho, Pernos Ojo, Grapas de Suspensión, Grapas de Anclaje Cónica.

➤ **ALUMBRADO PÚBLICO**

- Tipo de Distribución : Monofásico.
- Tipo Conductor :
  - \* De A.P. : Aluminio cableado, de 7 hilos tipo Autoportante, Aislado, con polietileno reticulado, Temple Suave.
- Sección Nominal : 16 mm<sup>2</sup>.
- Pastoral : AH=1000 mm, AV=850 mm, R=300 mm.
- Luminaria : LED de 55 W, Corta, Tipo II, Haz Semi recortado (Clasificación Fotométrica)
- Número de unidades : 955 UAP

➤ **NUMERO DE USUARIOS**

- Número total de usuarios: 1848
- Número total de usuarios existentes: 227
- Número total de usuarios proyectados: 1621

## 7.0 ACTIVIDADES RESALTANTES DEL MES

### 7.1.- LÍNEAS PRIMARIAS (LP)

Durante el mes de febrero 2024 se ha procedido con el Replanteo de Obra e Ingeniería de Detalle de las actividades de ubicación de estructuras, marcación y estacado en campo teniendo un avance en la Línea Primaria de 45.6% y 38.2% respectivamente. Ver cuadros N° 02.

### 7.2.- REDES PRIMARIAS (RP)

Durante el mes de febrero 2024 se ha procedido con el Replanteo de Obra e Ingeniería de Detalle de las actividades de ubicación de estructuras, marcación y estacado en campo teniendo un avance en las Redes Primarias de 47.3% y 28.7% respectivamente. Ver cuadros N° 02.

### 7.3.- REDES SECUNDARIAS (RS)

Durante el mes de febrero 2024 se ha procedido con el Replanteo de Obra e Ingeniería de Detalle, de las actividades de ubicación de estructuras, marcación y estacado en campo teniendo un avance en las Redes Secundarias de 22.7% 45.4% respectivamente. Ver cuadros N° 02.



GE INGENIEROS S.A.C.  
Ing. Edwin Alegria Tapayachi  
SUPERVISOR DE OBRA REG. C.O.D. N° 1474

## 8.0 TRABAJOS REALIZADOS POR EL CONTRATISTA EN EL MES DE ENERO-2024

### 8.1 VALORIZACION N° 04 CONTRACTUAL

#### I.- SECCIÓN LÍNEAS PRIMARIAS

METRADOS CONCILIADOS - MONTAJE - LINEAS PRIMARIAS			
OBRA: AMPLIACIÓN DEL SERVICIO DE SUMINISTRO ELÉCTRICO DOMICILIARIO EN ZONAS URBANAS DE LAS REDES DE DISTRIBUCIÓN ELÉCTRICA ALIMENTADAS POR LAS SET QUENCORO, SET DOLORES, SET CACHIMAYO Y SET OROPESA			
SECCIÓN: LINEAS PRIMARIAS			
ITEM	ESPECIFICACIONES	UNIDAD	VAL-04 Cant
<b>B MONTAJE ELECTROMECANICO LINEAS PRIMARIAS</b>			
<b>70.000</b>	<b>TRABAJOS PRELIMINARES</b>		
70.100	Estudios de Ingeniería de Detalle de las Lineas Primarias	Km	0.87
70.200	Replanteo Topográfico, Ubicación de Estructuras de Acuerdo a la Ingeniería de Detalle de las Lineas Prim	Km	1.04
<b>80.000 TRABAJOS COMPLEMENTARIOS</b>			
80.010	Elaboración, Gestión de Aprobación y Ejecución del CIRA y Plan de Monitoreo Arqueologico	Km	0.40
	de Obras del Proyecto Bajo la Supervision del Ministerio de Cultura	Km	0.10
80.030	Elaboracion, Gestion de Aprobacion y Ejecucion de Declaracion de Impacto Ambiental (DIA)		
80.040	Elaboración de Expediente Para Obtener la Autorización de la Implementación de la Infraestructura Eléctrica Proyectada, en Vías y Espacios Públicos (Incluye Gastos Administrativos para la Obtención de la Autorización de Uso de Derecho de Vías)	Glb	0.70

#### II.- SECCIÓN REDES PRIMARIAS

METRADOS CONCILIADOS - MONTAJE - REDES PRIMARIAS			
OBRA: AMPLIACIÓN DEL SERVICIO DE SUMINISTRO ELÉCTRICO DOMICILIARIO EN ZONAS URBANAS DE LAS REDES DE DISTRIBUCIÓN ELÉCTRICA ALIMENTADAS POR LAS SET QUENCORO, SET DOLORES, SET CACHIMAYO Y SET OROPESA			
SECCIÓN: REDES PRIMARIAS			
ITEM	ESPECIFICACIONES	UNID.	VAL-04 Cant
<b>B MONTAJE ELECTROMECANICO REDES PRIMARIAS</b>			
<b>80.000</b>	<b>TRABAJOS PRELIMINARES</b>		
80.200	Estudios de Ingeniería de Detalle de las Redes Primarias	Km	1.10
80.300	Replanteo Topográfico, Ubicación de Estructuras de Acuerdo a la Ingeniería de Detalle de las Redes Primarias	Km	1.81
<b>90.000 TRABAJOS COMPLEMENTARIOS</b>			
90.010	Elaboración, Gestión de Aprobación y Ejecución del CIRA y Plan de Monitoreo Arqueologico	Km	0.40
	de Obras del Proyecto Bajo la Supervision del Ministerio de Cultura		
90.030	Elaboracion, Gestion de Aprobacion y Ejecucion de Declaracion de Impacto Ambiental (DIA)	Km	0.10
90.040	Elaboración de Expediente Para Obtener la Autorización de la Implementación de la Infraestructura Eléctrica Proyectada, en Vías y Espacios Públicos (Incluye Gastos Administrativos para la Obtención de la Autorización de Uso de Derecho de Vías)	Glb	0.60



### III.- SECCIÓN REDES SECUNDARIAS

#### METRADOS CONCILIADOS -MONTAJE - REDES SECUNDARIAS

OBRA: AMPLIACIÓN DEL SERVICIO DE SUMINISTRO ELÉCTRICO DOMICILIARIO EN  
ZONAS URBANAS DE LAS REDES DE DISTRIBUCIÓN ELÉCTRICA ALIMENTADAS POR  
LAS SET QUENCORO, SET DOLORES, SET CACHIMAYO Y SET OROPESA  
SECCIÓN: REDES SECUNDARIAS

ITEM	DESCRIPCION	UNID.	VAL-04 Cant
<b>B</b>	<b>MONTAJE ELECTROMECANICO REDES SECUNDARIAS</b>		
<b>10.000</b>	<b>POSTES Y ACCESORIOS DE CONCRETO ARMADO</b>		
	INSTALACIÓN DE POSTES DE CONCRETO EN TERRENO NORMAL INCLUYE LAS SIGUIENTES ACTIVIDADES:		
	EXCAVACION DE HOYO, IZAJE DE POSTE, RELLENO, COMPACTACION Y CIMENTACION, RETIRO DEL DESMONTE, SEGÚN ESPEC. TECNICAS PARA POSTES DE LAS SIGUIENTES CARACTERISTICAS :		
10.100	Izaje Poste de C.A.C. de 8/200 KG. (Hoyos de 1.30x0.65x0.65m)	Pza	63.00
10.200	Izaje Poste de C.A.C. de 8/300 KG. (Hoyos de 1.30x0.65x0.65m)	Pza	82.00
	INSTALACIÓN DE POSTES DE CONCRETO EN TERRENO ROCOSO INCLUYE LAS SIGUIENTES ACTIVIDADES:		
	EXCAVACION DE HOYO , IZAJE DE POSTE, RELLENO, COMPACTACION Y CIMENTACION, SEGÚN ESPEC. TECNICAS PARA POSTES DE LAS SIGUIENTES CARACTERISTICAS :		
10.400	Izaje Poste de C.A.C. de 8/200 KG. (Hoyos de 1.40x0.65x0.65m)	Pza	48.00
10.500	Izaje Poste de C.A.C. de 8/300 KG. (Hoyos de 1.40x0.65x0.65m)	Pza	64.00
	<b>TRANSPORTE DE POSTES</b>		
10.600	Transporte de postes de BT de almacen en a pie de carretera en obra	Pto	257.00
10.700	Transporte de postes de BT de pie de carretera a punto de izaje	Pto	257.00
<b>60.000</b>	<b>TRABAJOS PRELIMINARES</b>		
60.100	Ingeniería de Detalle de las Redes Secundarias	Km	12.49
60.200	Replanteo Topográfico, Ubicación de Estructuras de Acuerdo a la Ingeniería de Detalle de las Redes Secundarias	Km	6.26
<b>70.000</b>	<b>TRABAJOS COMPLEMENTARIOS</b>		
70.010	Elaboración, Gestión de Aprobación, Tramite del CIRA y Ejecución del Plan de Monitoreo Arqueologico de obras de proyecto bajo la supervision del Ministerio de Cultura.	Km	2.00
70.020	Elaboracion, Gestion de Aprobacion y Ejecucion de Declaracion de Impacto Ambiental (DIA)	Km	2.00
70.090	Eliminacion de material excedente	m3	110.51

### IV.- UTILIZACIÓN DE GASTOS GENERALES

  
GE INGENIEROS S.A.C.  
Ing. Edwing Alegria Tupayachi  
SUPERVISOR DE OBRA REG CIP N° 1174





INGENIEROS CONSULTORES Y  
EJECUTORES DE OBRAS ELECTROMECANICAS,  
CIVILES Y COMPLEMENTARIAS

DETALLE DE UTILIZACIÓN DE GASTOS GENERALES

OBRA: AMPLIACION DEL SERVICIO DE SUMINISTRO ELÉCTRICO DOMICILIARIO EN ZONAS URBANAS DE LAS REDES DE DISTRIBUCIÓN ELÉCTRICA ALIMENTADAS POR LAS SET QUENCORO, SET DOLORES, SET CACHIMAYO Y SET OROPESA

FECHA: feb.-24

CD : 4,975,009.88

CD : 4.975,009.88				VAL N°4 GG FEB.		JUSTIFICACION	
I GASTOS GENERALES FIJOS		0.513477%	25,539.10	452.56			
a) GASTOS DE LICITACION Y CONTRATACION		0.2130649%	10,600.00	0.00			
1	Gastos de visita a obra	5,000.00		EFFECTUADO AL INICIO DE PRESENTACION DE PROPUESTA			
2	Gastos de elaboracion de propuesta	4,600.00		EFFECTUADO AL INICIO DE PRESENTACION DE PROPUESTA			
3	Constancia Capacidad Libre de Contratacion	1,000.00		EFFECTUADO AL INICIO DE PRESENTACION DE PROPUESTA, BUENA PRO			
b) GASTOS INDIRECTOS VARIOS		0.3002828%	14,939.10	452.56			
1	Inscripcion en el Registro Nacional de Contrataciones de Obras Publicas	2,000.00		EFFECTUADO AL INICIO DE PRESENTACION DE PROPUESTA, REGISTRO RNP			
2	SENGCO	12,939.10		452.56 SE PAGA SEGUN FACTURACION Y DECLARACION DE PDT A LA SUNAT - SENGCO			
II GASTOS GENERALES RELACIONADOS CON EL TIEMPO DE EJECUCION DE OBRA		7.6908945%	382,622.26	43,112.23			
a) GASTOS DE ADMINISTRACION DE OFICINA CENTRAL		1.2160961%	60,501.00	5,460.00			
1	Remuneraciones y beneficios	30,000.00		3,000.00 A CARGO DE BACH, EDWIN ALANUCA MAMANI			
2	Movilidad local y a la obra	6,000.00		150.00 EFFECTUADO MEDIANTE MOVILIDAD PROPIA Y TRANSPORTE PUBLICO (PLACA A50-987)			
3	Ayudantes y Servicios (local, agua, luz, telefono, etc)	1,500.00		1,000.00 Oficina Central - URB. VERSALES DEL CARMEN 16-A-3, SAN JERONIMO - CUSCO			
4	Mobiliario, Equipos de Oficina, Articulos de consumo (papeteria, utiles oficina, fotocopiadoras, planos, impresos)	10,000.00		300.00 Oficina Central, EQUIPADO COMO SE MUESTRA EN LAS FOTOGRAFIAS			
		3,000.00		300.00 Oficina Central, EQUIPADO COMO SE MUESTRA EN LAS FOTOGRAFIAS			
		3,000.00		300.00 Oficina Central, EQUIPADO COMO SE MUESTRA EN LAS FOTOGRAFIAS			
		4,000.00		400.00 Oficina Central, EQUIPADO COMO SE MUESTRA EN LAS FOTOGRAFIAS			
b) GASTOS DE ADMINISTRACION DE OBRA		4.5451419%	226,121.26	24,162.23			
1	Remuneracion y Beneficios de personal (profesional)	65,000.00		6,500.00 A CARGO DE ING. JAMIE EDDY OTAZU LUQUE			
		40,000.00		4,000.00 A CARGO DE ING. MERY LUZ VALVERDE LOPEZ			
		14,000.00		2,000.00 A CARGO DE LIC. MARCO CALLA CHARCA			
2	Movimiento de personal	4,222.26		422.23 EFFECTUADO MEDIANTE MOVILIDAD PROPIA Y TRANSPORTE PUBLICO (PLACA ARP-870)			
3	Servicios (alquiler de local, agua, luz, telefono)	30,000.00		3,000.00 Oficina en Obra, UBICADO EN LA URB. TIPO GRANJA HUERTA LARAPA GRANDE SUBLOTE E-6-4 DEL DISTRITO DE SAN JERONIMO - CUSCO.			
4	Mobiliario, Equipos de Oficina, Articulos de consumo (papeteria, utiles oficina, fotocopiadoras, planos, impresos)	6,399.00		600.00 Oficina en Obra, EQUIPADO COMO SE MUESTRA EN LA FOTOGRAFIA			
		4,500.00		450.00 Oficina en Obra, EQUIPADO COMO SE MUESTRA EN LA FOTOGRAFIA			
		4,500.00		450.00 Oficina en Obra, EQUIPADO COMO SE MUESTRA EN LA FOTOGRAFIA			
		5,000.00		500.00 Oficina en Obra, EQUIPADO COMO SE MUESTRA EN LA FOTOGRAFIA			
		400.00		40.00 Oficina en Obra, EQUIPADO COMO SE MUESTRA EN LA FOTOGRAFIA			
		2,000.00		200.00 Instalado en Oficina en Obra, a traves de operadores varios.			
		14,000.00		2,000.00 A partir del cuarto mes se dispondrá los almaces			
5	Sistema de Gestion y Seguridad en el Trabajo	10,000.00		2,500.00 SEGUN INFORME DE SEGURIDAD DE ING. PREVENIONISTA DE RIESGOS			
6	Seguros de seguro y derechos de uso (SCTR - EAT)	26,100.00		1,500.00 SE CUENTA CON POLIZA PERMANENTE SCTR Y EAT (VER SECCION XXI)			
c) GASTOS FINANCIEROS RELATIVOS A LA OBRA		1.9296444%	96,000.00	13,500.00			
1	Carta fianza por cumplimiento	40,000.00		4,000.00 PAGO DE COMISION POR PAGO DE SEGURO DE SEGREX, SEGUN CARTA FIANZA N° E2516-00-2023			
2	Carta fianza por adelanto directo o gastos de financiamiento	28,000.00		4,000.00 PAGO DE COMISION POR PAGO DE SEGURO DE SEGREX, SEGUN CARTA FIANZA N° E2751-00-2023			
3	Carta fianza por adelanto para materiales o gastos de financiamiento	28,000.00		5,500.00 PAGO DE COMISION POR PAGO DE SEGURO DE SEGREX, SEGUN CARTA FIANZA N° E3455-00-2023			
III GASTOS GENERALES		8.2042322%	408,161.36	43,564.79			



**9.0 ACTIVIDADES REALIZADAS POR LA SUPERVISION - MES DE FEBRERO-2024**

En este mes la Supervisión ha desarrollado las siguientes actividades principales:

- Control del cumplimiento de las Charlas de Inducción realizado por la Entidad, indispensable para que el personal del contratista ingrese a laborar en obra
- Coordinaciones con el Contratista y Entidad para el cumplimiento del contrato en cuanto al alcance de la información para cumplimiento del servicio.
- Control del cumplimiento de las Charlas de Cinco Minutos diarias en el local del Contratista, con presencia de la Ing Prevencionista de Riesgos (fotos reportados diariamente a la Administradora de contrato, fechados, con coordenadas, altitud y dirección), así como también del cumplimiento de las normas de seguridad e higiene industrial del personal de la Contratista
- Inspección del cumplimiento del SST y de los Diez Mandamientos del Supervisor Eficaz, por parte del contratista.
- Inspección y verificación de las instalaciones provisionales del Contratista: Oficina Central, Oficina de Campo, almacén de enlace, etc.
- Control y seguimiento de Gestión de presentación de los Expedientes para la obtención de los permisos para la implementación de la infraestructura eléctrica proyectada en Vías y Espacios Públicos (GRC, Municipalidades distritales de Poroy, de San Sebastián, etc.)
- Control de los adelantos directo y de materiales según el Calendario de adquisición de materiales - actualizado al inicio de la obra
- Participación conjuntamente con el contratista en las actividades del Replanteo de Obra e Ingeniería de Detalle de las localidades de APV Pumamarca, APV Jardines de la Pradera, APV Valle Hermoso, APV la Quebrada de San Antonio, APV Conjunto Residencial Paraíso, APV, Mirador de Yanamayo, APA Chectaccacca Huayna Qorqor, de las secciones de L.P., R.P. y R.S. de la obra.
- Supervisión de los dos frentes de trabajo de la contratista de las actividades de POSTES Y ACCESORIOS DE CONCRETO ARMADO de la APV Quebrada San Antonio, APV Mirador Yanamayo, APA Chectaccacca Huayna Qorqor, APV Jardines de la Pradera, APV villa los Perales de alto Qosqo, APV Conjunto Residencial Paraíso, etc.
- Revisión y conformidad de las TDTs de Tableros de Distribución (medidor de energía polifásico), etc., alcanzado a la Entidad para su aprobación.
- Inspecciones Técnicas de campo realizadas conjuntamente con el Contratista y la Entidad (APVs de la Obra)
- Coordinaciones Técnicas del Replanteo de Obra en campo y en gabinete con el Contratista representado por el Residente de Obra y sus especialistas.

➤ Participación de reuniones con las autoridades y beneficiarios de las APVs, APA, involucradas en el Proyecto.

Alcance a la Entidad del Informe Especial N° 011-2024 ESTADO SITUACIONAL DE LA OBRA

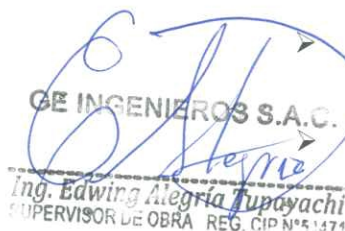

GE INGENIEROS S.A.C.  
Ing. Edwing Alegria Tupayachi  
SUPERVISOR DE OBRA REG. CIP N° 51471

- Verificación y aprobación de los Planos de Replanteo de obra de las localidades de la APV Jardines de la Pradera S.E. 01 y S.E. 02 RS y RS 07; APV La Quebrada San Antonio S.E. 01 y S.E. 02 RS 09 y RS 10; APV Conjunto Residencial Paraíso RS 11; APV Mirador Yanamayo S.E. 01 Y S.E. 02 ERS-12 y RS 13; ADP Agropecuarios Chectaccacca Huayna Qorqor S.E 01 y S.E 02 RS-14 Y RS 15, respectivamente.
- Revisión y recomendación del almacén de enlace del contratista (inspección del apilamiento y orden de los materiales para la obra)
- Inspección constante de las oficinas y almacén del contratista, así mismo; materiales, equipos y personal del contratista de oficina y de campo.
- Reporte diario de las fotografías de obra a la administradora de contrato de la Entidad (con fecha, coordenadas, altitud y ubicación)
- Aprobación de los procedimientos de construcción propuestos por el contratista (PETS-Procedimiento Escrito de Trabajo seguro)
- Alcance a la Entidad del Informe Especial N° 10-2024/GEISAC de fecha 14.10.2024 de REQUERIMIENTO DE INFORME ESPECIAL ("TENDIDO DEL CABLE AUTOSOPORTADO DE MT POR DEBAJO DE LA FIBRA ÓPTICA")
- Alcance a la Entidad del Informe Especial N° 12-2024/GEISAC de fecha 27.02.2024 de PRONUNCIAMIENTO A COORDINACIÓN TÉCNICA CON EMPRESA EGEMSA ("TENDIDO DEL CABLE AUTOSOPORTADO DE MT POR DEBAJO DE LA FIBRA ÓPTICA")
- Reunión de Coordinación Técnica con el Contratista y su especialista en Arqueología y con autoridades de la APV Pumamarca, referente a los trámites y obtención del PMAR, ante el M.C. - D.D. CUSCO
- La Supervisión realizó charlas de Capacitación a su personal referente a las actividades de la Obra.
- Conciliación de metrados con el Residente de obra para la Valorización N° 04 - febrero-2024
- Revisión y aprobación de los metrados conciliados para el procesamiento de la Valorización N° 04 correspondiente al mes de febrero-2024.
- Elaboración del Informe de Supervisión N° 04 correspondiente al mes de febrero del 2024 de la Supervisión GE INGENIEROS SAC.

## 10.0 INSPECCIONES Y NORMAS DE CONTROL DE MATERIALES

En el mes de febrero-2024, para el presente proyecto no se han efectuado Protocolos y Pruebas de ningún material eléctrico.



GE INGENIEROS S.A.C.  
Ing. Edwin Alegria Tupayachi  
SUPERVISOR DE OBRA REG. CIP N° 54471



**11.- RELACION DE PERSONAL Y EQUIPOS (FEBRERO-2024)**
**RELACION DE PERSONAL Y EQUIPOS DEL CONTRATISTA**
**1.0. RELACIÓN DE PERSONAL**

Nº	Nombres y apellidos del Trabajador	D.N.I.	Cargo	Grupos	Celular
1	JAIME EDDY OTAZÚ LUQUE	42199586	Ing. Residente de Obra	G1 - G2	951229418
2	MERY LUZ VALVERDE LOPEZ	40314106	Ing. Prevencionista de riesgos	G1 - G2	913032504
3	MARCO ANTONIO CALLA CHARCA	75668170	Especialista en Adquisiciones	G1 - G2	951816673
4	EDWIN ALANOCA MAMANI	47996776	Responsable administrativo	G1 - G2	935218893
5	ROBERTO DONATO SIÑA MAMANI	00422109	Técnico Electricista	G1 - G2	900524540
6	PEDRO CALLA CANSAYA	01309978	MAESTRO DE OBRA	G1 - G2	971345258
7	VICTOR JOVITO QUISPE LUJAN	71232817	Operario	G2	999719227
8	NELSON QUISPE CONTO	42552286	Especialista en replanteo	G1 - G2	974391234
9	MARIA DEL CARMEN HERRERA ARREDONDO	45233372	Monitoreo Arqueológico	G1 - G2	944259827
10	ELISEO QUISPE MAMANQUI	42809542	Operario	G1	
11	IVAN TAPIA HUAYLLAPUMA	71965299	AYUDANTE	G1	
12	JAVIER IVAN MEZA CONDORI	73523466	AYUDANTE	G1	
13	ODILON PALOMINO PINTO	77274049	CHOFER CAMION	G1 - G2	
14	WILSON ANTONIO QUISPE LUJAN	71232805	OFICIAL	G1	
15	ALBERTO CRUZ MAMANI	41591978	OFICIAL	G1	
16	ELVIS CHOQUEHUANCA PERCCA	43839866	COHFER CAMION GRUA	G1 - G2	
17	EDWIN MAMANI SANDOVAL	41697476	CONDUCTOR - TECNICO	G1 - G2	
18	MIGUEL ANGEL HUAMAN PUCYURA	48687852	AYUDANTE	G2	
19	BENITO TONCCOCHI TOCRE	44235154	AYUDANTE	G1	
20	ABRAHAM PARI CHOQUE	80041146	TECNICO	G2	
21	ANDRES QUISPE PINTO	24391151	AYUDANTE	G1	
22	ENCARNACIÓN QUISPE ANCCO	24387295	AYUDANTE	G1	
23	EDWIN TARACAYA TARACAYA	47449633	TECNICO - OPERARIO	G1	
24	ALBERTO CRUZ MAMANI	41591978	OFICIAL	G1	
25	EDEN WILLIAM CAÑAZACA POMA	48287830	PROFESIONAL EN MEDIO AMBIENTE - CHOFER	G1 - G2	

**2.0- EQUIPOS, VEHÍCULOS Y HERRAMIENTAS DISPUESTOS PARA LAS  
ACTIVIDADES:**
**2.1.- Equipos de Oficina de Obra:**

Nº	DESCRIPCIÓN	CANTIDAD
1	Lap Top	02
2	Impresora EPSON	01
3	Plóter hasta formato A1	01
4	Celular	02

2.2.- Vehículos:

Nº	DESCRIPCIÓN	MARCA	PLACA
1	Camioneta 4x4	TOYOTA	ARP-870
2	Camioneta 4X4	TOYOTA	T1Q936
3	Camión < 12TN	MITSUBISHI - FUSO	M1M941
4	Camión Grúa >12TN	MITSUBISHI - FUSO	Z1Q936

2.3.- Encargados de Comunicación:

Nº	RESPONSABLE	CARGO	TELÉFONO MÓVIL
1	JAIME EDDY OTAZÚ LUQUE	Residente	951229418
2	MERY VALVERDE LÓPEZ	Prevencionista de Riesgos	913032504

2.4.- Equipos y herramientas en campo:

Nº	DESCRIPCIÓN	CANTIDAD
1	Wincha Métrica de 100m	1
2	Wincha Métrica de 5m	2
3	Comba de 6 lbs.	1
4	GPS	1
5	Estacas de Madera	50
6	Pintura Spray	5
7	Yeso, saco	3

**11.2 Oficinas y Campamentos del Contratista en Obra**

El Contratista tiene:

- Oficina Central, con dirección 16- A-3 Urb. Versalles Villa los Pinos distrito de San Jerónimo, Provincia y Departamento Cusco
- Oficina de Obra, con dirección Larapa grande E-6-4 , distrito de San Jerónimo, Provincia y Departamento Cusco
- El contratista tiene un frente de Trabajo y el Campamento de estos se encuentra en el Distrito de San distrito de San Jerónimo, Provincia y Departamento Cusco

**11.3 Almacén de Enlace del Contratista**

El Contratista está disponiendo del Almacén de Enlace ubicado en el Distrito de San Jerónimo Av. 08 San Agustín.

GE INGENIEROS S.A.C.  
Ing. Edwin Regla Tupayachi  
SUPERVISOR DE OBRA - REG. CIP N° 1471



**12.- COMUNICACIÓN DE CARTAS Y OFICIOS**
**12.1.- COMUNICACIÓN DE LA SUPERVISIÓN GE INGENIEROS SAC**

ITEM	DESCRIPCION	ASUNTO	EMPRESA	FECHA
1	Carta N° 012-2024/GEISAC	APROBACIÓN DE VALORIZACIÓN DE OBRA N° 03 -ENERO 2024	GEISAC	02/02/2024
2	Carta N° 013-2024/GEISAC	PRESENTA INFORME MENSUAL DE SUPERVISION N° 03 ENERO - 2024	GEISAC	02/02/2024
3	Carta N° 014-2024/GEISAC	APROBACION A PLANOS DE REPLANTEO DE OBRA	GEISAC	05/02/2024
4	Carta N° 014-B-2024/GEISAC	SOLICITUD DE PLANOS Y CERTIFICACION DE HABILITACION URBANA	GEISAC	07/02/2024
5	Carta N° 015-2024/GEISAC	CONFORMIDAD A TABLA DE DATOS TECNICOS DE PROPUESTA DE SUMINISTRO DE TABLEROS DE DISTRIBUCION	GEISAC	07/02/2024
6	Carta N° 016-2024/GEISAC	SOLICITA PROGRAMACION CON PERSONAL DEL AREA DE MANTENIMIENTO-ELSE APV YANAMAYO	GEISAC	09/02/2024
7	Carta N° 017-2024/GEISAC	PLANOS Y CERTIFICACION DE HABILITACION URBANA	GEISAC	12/02/2024
8	Carta N° 018-2024/GEISAC	ESTADO SITUACIONAL DELA OBRA	GEISAC	15/02/2024
9	Carta N° 019-2024/GEISAC	SOLICITO PLANOS Y CERTIFICACION DE HABILITACION URBANA Y OTROS	GEISAC	21/02/2024
10	Carta N° 020-2024/GEISAC	APROBACION DE PROCEDIMIENTO DE IZAJE A MANIOBRA	GEISAC	20/02/2024
11	Carta Especial N° 001-2024/GEISAC	ALCANZAR INFORMACION INDICADA	GEISAC	21/02/2024
12	Carta N° 021-2024/GEISAC	RESPUESTA DEL GOBIERNO REGIONAL CUSCO	GEISAC	26/02/2024
13	Carta N° 022-2024/GEISAC	PRONUNCIAMIENTO A COORDINACIÓN TÉCNICA CON EMPRESA EGEMSA	GEISAC	27/02/2024
14	Carta N° 023-2024/GEISAC	ALCANZAR EL EXPEDIENTE DE REPLANTEO DE OBRA E INGENIERIA DE DETALLE	GEISAC	28/02/2024
15	Carta N° 027-2024/GEISAC	INTERPONEMOS RECURSO DE RECONSIDERACION CONTRA CARTAN°GP-292-2024	GEISAC	14/02/2024
16	Carta N° 030-2024/GEISAC	REQUERIMIENTO DE INFORME ESPECIAL	GEISAC	16/02/2024

GE INGENIEROS S.A.C.

 Ing. Edwin Segura Tupayachi  
 SUPERVISOR DE OBRA REG. CIP N° 51471

**12.2.- Comunicación del Contratista CONSORCIO EJECUTORES a la Supervisión.**

ITEM	DESCRIPCION	ASUNTO	EMPRESA	FECHA
1	Carta N° 012-2024/PUMAN-RO	SOLICITUD DE APROBACION DE PLANOS DE REPLANTEO PARA EJECUCION	CONSORCIO EJECUTORES	R02/02/2024
2	Carta N° 012.1-2024/PUMAN-RO	ENTREGA DE PLAN DE TRABAJO SEMANAL N° 15	CONSORCIO EJECUTORES	R05/02/2024
3	Carta N° 013-2024/PUMAN-RO	SOLICITUD DE PLANOS Y CERTIFICACIONES DE HABILITACION URBANA CON LA OPINION FAVORABLE DE LOS DELEGADOS Ad hoc DEL MINISTERIO DE CULTURA	CONSORCIO EJECUTORES	R06/02/2024
4	Carta N° 013-2024/PUMAN-RC	SOLICITUD DE AUTORIZACION PARA APERTURA DE HOYOS, IZADO DE POSTES Y TENDIDO DE REDES ELECTRICAS DE MEDIA TENSION PARA LA OBRA EN REFERENCIA	CONSORCIO EJECUTORES	R27/02/2024
5	Carta N° 014-2024/PUMAN-RO	SOLICITUD DE PLANOS Y CERTIFICACIONES DE HABILITACION URBANA	CONSORCIO EJECUTORES	R06/02/2024
6	Carta N° 014-2024/PUMAN-RC	SOLICITUD DE AUTORIZACION PARA APERTURA DE HOYOS, IZADO DE POSTES Y TENDIDO DE REDES ELECTRICAS DE MEDIA TENSION PARA LA OBRA EN REFERENCIA	CONSORCIO EJECUTORES	R28/02/2024
7	Carta N° 015-2024/PUMAN-RO	ENTREGA DE RESPUESTA DE LA MUNICIPALIDAD DISTRITAL DE SAN SEBASTIAN A SOLICITUD DE AUTORIZACION DE EJECUCION DE OBRA DE ELECTRIFICACION	CONSORCIO EJECUTORES	R09/02/2024
8	Carta N° 016-2024/PUMAN-RO	PROGRAMACION DE VISITA A CAMPO CON ENCARGADOS DE MANTENIMIENTO	CONSORCIO EJECUTORES	R09/022024
9	Carta N° 017-2024/PUMAN-RC	ENTREGA DE AUTORIZACION DE LA MUNICIPALIDAD DISTRITAL DE OROPESA PARA EJECUCION DE OBRA DE ELECTRIFICACION	CONSORCIO EJECUTORES	R09/02/2024
10	Carta N° 018-2023/PUMAN-RO	ENTREGA DE PLAN DE TRABAJO SEMANAL N° 16	CONSORCIO EJECUTORES	R12/02/2024
11	Carta N° 019-2024/PUMAN-RO	ENTREGA DE AUTORIZACION DE LA MUNICIPALIDAD DISTRITAL DE POROY PARA EJECUCION DE OBRA DE ELECTRIFICACION	CONSORCIO EJECUTORES	R14/02/2024
12	Carta N° 020-2024/PUMAN-RO	NO INFORMARON	CONSORCIO EJECUTORES	
13	Carta N° 021-2024/PUMAN-RO	ENTREGA DE PLAN DE TRABAJO SEMANAL N° 17	CONSORCIO EJECUTORES	R19/02/2024
14	Carta N° 022-2024/PUMAN-RO	SOLICITUD DE APROBACION DE PROCEDIMIENTO DE IZAJE A MANIOBRA	CONSORCIO EJECUTORES	R20/02/2024

GE INGENIEROS S.A.C.

  
 Ing. Edwin Gregorio Tupayachi  
 SUPERVISOR DE OBRA REG. CIP N° 54471



15	Carta N° 023-2024/PUMAN-RO	ENTREGA DE PLAN DE TRABAJO SEMANAL N° 18	CONSORCIO EJECUTORES	R26/02/2024
16	Carta N° 024-2024/PUMAN-RO	ENTREGA DE DOCUMENTO DE RESPUESTA DEL GOBIERNO REGIONAL CUSCO A SOLICITUD DE AUTORIZACION PARA APERTURA DE HOYOS PARA IZADO DE POSTES DE MT.	CONSORCIO EJECUTORES	R26/02/2024
17	Carta N° 025-2024/PUMAN-RO	ENTREGA DE INFORME N°001-2024-PUMAM-RO	CONSORCIO EJECUTORES	R27/02/2024
18	Carta N° 026-2024/PUMAN-RO	ENTREGA DE VALORIZACION N°04 – CORRESPONDIENTE AL MES DE FEBRERO 2024	CONSORCIO EJECUTORES	R29/02/2024
19	Carta N° 027-2024/PUMAN-RO	ENTREGA DE AUTORIZACION DE LA MUNICIPALIDAD DISTRITAL DE POROY PARA EJECUCION DE OBRA DE ELECTRIFICACION EN LA ASOCIACION DE PRODUCTORES AGROPECUARIOS CHECTACCACCA	CONSORCIO EJECUTORES	R29/02/2024

R: Recibido

**12.3.- Comunicación de la Entidad ELECTRO SUR ESTE S.A.A a la Supervisión, Contratista, Municipalidad, etc**

ITEM	DESCRIPCION	ASUNTO	ENTIDAD	FECHA
1	CARTA N°GP-375-2024	RESPUESTA SOBRE INTERPOSICION DE RECURSO DE RECONSIDERACION	ELECTRO SUR ESTE	20/02/2024
2	CARTA N°GP-317E-2024	REQUERIMIENTO DE INFORME ESPECIAL	ELECTRO SUR ESTE	13/02/2024
3	CARTA N°GP-312-2024	PLANOS Y CERTIFICACIONES DE HABILITACION URBANA	ELECTRO SUR ESTE	12/02/2024
4	CARTA N°GP-292-2024	INCORFORMIDAD DE LA VALORIZACION 03	ELECTRO SUR ESTE	08/02/2024

**13.0 ESTADO FISICO DE AVANCE DE OBRA**

**13.1 ESTADO FISICO DE AVANCE DE OBRA CONTRACTUAL – VALORIZACION N° 04**

En el presente mes, de acuerdo al Calendario de Avance de Obra vigente para la etapa de **Ejecución de Obra**, se ha alcanzado un avance ejecutado acumulado real de la obra del 33.01% contra un avance Acumulado Programado del 29.05% lo que representa un avance total del 113.61% de lo programado y el Avance Acumulado del mes esta se encuentra en un 33.01%, es decir que supera el 80% del monto Programado Acumulado. La obra se encuentra en estado ADELANTADO. Se aprecia en el siguiente cuadro:

GE INGENIEROS S.A.C.  
*[Firma]*  
Ing. Edwin Alegría Tupayachi  
SUPERVISOR DE OBRA REG. CIP 1474

**AVANCE FISICO PROGRAMADO vs AVANCE FISICO EJECUTADO**  
**REDES DE MEDIA Y BAJA TENSION**

OBRA : \*AMPLIACIÓN DEL SERVICIO DE SUMINISTRO ELÉCTRICO DOMICILIARIO EN ZONAS URBANAS DE LAS REDES DE DISTRIBUCIÓN ELÉCTRICA ALIMENTADAS POR LAS SET QUENCORO, SET DOLORES, SET CACHIMAYO Y SET OROPESA\*  
FECHA DEL PRESUPUESTO BASE : Abr-23

UBICACIÓN : CUSCO  
CONTRATISTA : CONSORCIO EJECUTORES  
PPTO CONT. Sin IGV : 5,482,671.44  
CONTRATO : N° 116-2023

PERIODO MES	AVANCE PROGRAMADO				AVANCE EJECUTADO				AVANCE RELATIVO (%)
	SOLES		PORCENTAJE		SOLES		PORCENTAJE		
	MENSUAL	ACUMULADO	MES	ACUMULADO	MENSUAL	ACUMULADO	MENSUAL	ACUMULADO	
Nov-23	71,711.68	71,711.68	1.31%	1.31%	71,644.23	71,644.23	1.31%	1.31%	99.91%
Dic-23	1,077,101.42	1,148,813.10	19.65%	20.95%	1,509,178.66	1,580,822.89	27.53%	28.84%	137.60%
Ene-24	214,086.76	1,362,899.86	3.91%	24.86%	75,013.29	1,655,836.18	1.37%	30.21%	121.49%
Feb-24	229,717.90	1,592,617.76	4.19%	29.05%	153,580.95	1,809,417.13	2.80%	33.01%	113.61%
Mar-24	393,755.65	1,986,373.41	7.18%	36.23%					
Abr-24	718,312.18	2,704,685.59	13.10%	49.33%					
May-24	947,147.06	3,651,832.65	17.28%	66.61%					
Jun-24	1,007,465.93	4,659,298.58	18.38%	84.98%					
Jul-24	541,099.82	5,200,398.40	9.87%	94.85%					
Ago-24	282,273.04	5,482,671.44	5.15%	100.00%					
	5,482,671.44	5,482,671.44	100%	100%	153,580.95	1,809,417.13	2.80%	33.01%	

### 13.2 CONTROL ECONOMICO VALORIZACION N°04 DE AVANCE DE EJECUCION DE OBRA

En el presente mes, se ha realizado los trabajos de la **Valorización N°04** de acuerdo al Calendario Valorizado de Avance de Obra, se ha alcanzado un avance económico acumulado actual de **S/ 3,601,808.58 (inc. IGV)**, este avance incluye los trabajos preliminares, replanteo de obra, ingeniería de detalle, utilización de los gastos generales, montaje de postes de RS, suministro de materiales eléctricos, adelanto directo, adelanto de materiales, etc., lo que representa un porcentaje de avance económico a la fecha del **55.67%**

### 14.0 VALORIZACION DE LA SUPERVISION FEBRERO-2024

Se informa en... (DE LA SUPERVISION - ANEXO N° 01)

### 15.0.- DISPONIBILIDAD PRESUPUESTAL Y AMORTIZACIONES - CONTRACTUAL VALORIZACION N°04

#### 15.1 Evaluación de la Disponibilidad presupuestal

Para la obra en ejecución y al mes de febrero - 2024, considerando el monto de obra correspondiente a la obra "**AMPLIACION DEL SERVICIO DEL SUMINISTRO ELECTRICICO DOMICILIARIO EN ZONAS URBANAS DE LAS REDES DE DISTRIBUCION ELECTRICA ALIMENTADAS POR LAS SET QUENCORO, SET DOLORES, SET CACHIMAYO Y SET OROPESA**" ascendente a S/. 6,469,552.30 (inc I.G.V.) como resultado del contrato de obra N° 116-2023 -ELSE del 13.10.2023, se dispone de un saldo por valorizar (disponibilidad presupuestal) de S/. 4,343,477.06 asimismo el monto total a facturar en la presente valorización N° 04 asciende a S/. 127,240.73 (con IGV), correspondiendo al Contratista su Facturación, como resultado de los avances en la partida de suministro y montaje de las líneas primarias redes primarias, red secundaria y Gastos Generales. Ver ... (DE LA CONTRATISTA - ANEXO N° 02)



<b>A</b>	<b>MONTO BRUTO VALORIZADO</b>	: SI.	153,580.95	
<b>B</b>	<b>REAJUSTES</b>			
B.1	Reajuste de Valorización	SI.	-153.58	
B.2	Deducción de Reajuste que no corresponde Adelanto Directo	SI.	-87.13	
B.3	Deducción de Reajuste que no corresponde Adelanto de Materiales	SI.	181.77	
	<b>TOTAL VALORIZACIÓN BRUTA</b>	: SI.		153,332.73
<b>C</b>	<b>AMORTIZACION DE ADELANTOS</b>			
C.1	Adelanto Directo	SI.	15,358.10	
C.2	Adelanto de Materiales	SI.	30,143.50	
	<b>TOTAL AMORTIZACION DE ADELANTOS</b>	: SI.		45,501.60
<b>D</b>	<b>VALORIZACION NETA</b>			
	Valorización Neta (VN) = B - C	SI.		107,831.13
	I.G.V (18%)	SI.		19,409.60
	<b>TOTAL VALORIZACION NETA</b>	SI.		127,240.73
<b>E</b>	<b>RETENCION POR FIEL CUMPLIMIENTO DE CONTRATO (10%)</b>			0.00
	<b>MONTO TOTAL A RETENER</b>	: SI.		0.00
<b>F</b>	<b>MONTO A PAGAR</b>			
	<b>TOTAL MONTO A PAGAR</b>	MP = (D - E)	: SI.	127,240.73

## 16.0 FICHA TÉCNICA DEL CONTRATO DE EJECUCION Y SUPERVISION DE OBRA

Este documento contiene toda la información, actualizada al 29 de febrero del 2,024, relativa al contrato de construcción suscrito entre la empresa ELECTRO SUR ESTE S.A.A. y empresa CONSORCIO EJECUTORES. ( **DEL CONTRATISTA - ANEXO 03**), así mismo lo relativo al contrato de consultoría suscrito entre la empresa ELECTRO SUR ESTE S.A.A y la empresa Supervisora GE INGENIEROS SAC (**DE LA SUPERVISIÓN - ANEXO N° 02**), así mismo se anexa el Metrado Conciliado (**DEL CONTRATISTA - ANEXO N° 04**)

## 17.0 CONTROL DE CARTAS DE FIANZAS Y POLIZAS DE SEGURO

Se refiere al control de cartas de fianzas y pólizas de seguro vigentes y las renovadas presentadas por el Contratista hasta la fecha. (**DEL CONTRATISTA - ANEXO N° 05**)

## 18.0 PROGRAMA DE UTILIZACION DE EQUIPOS ASIGNADOS PARA LA SUPERVISION DE OBRA Y CONTRATISTA.

En ...(**DEL CONTRATISTA - ANEXO N° 06**) se adjuntan relación de personal y equipos asignado para la Contratista de la Obra “**AMPLIACION DEL SERVICIO DEL SUMINISTRO ELECTRICO DOMICILIARIO EN ZONAS URBANAS DE LAS REDES DE DISTRIBUCION ELECTRICA ALIMENTADAS POR LAS SET QUENCORO,SET DOLORES,SET CACHIMAYO Y SET OROPESA**”.

La Oficina de la Contratista de la Obra se encuentra ubicada 16- A-3 Urb. Versalles Villa los Pinos distrito de San Jerónimo, Provincia y Departamento Cusco

En ... (**DE LA SUPERVISION - ANEXO N° 04**) se adjuntan el relación de personal y equipos asignado para la supervisión de la Obra “**AMPLIACION DEL SERVICIO DEL SUMINISTRO ELECTRICO DOMICILIARIO EN ZONAS URBANAS DE LAS REDES DE DISTRIBUCION**”

**ELECTRICA ALIMENTADAS POR LAS SET QUENCORO, SET DOLORES, SET CACHIMAYO Y SET OROPESA**". La Oficina de la Supervisión en Obra se encuentra ubicadas en la Urb. Mariscal Gamarra A12- 306 distrito de Cusco, Provincia y departamento de Cusco.

**19.0 INFORME TECNICO REFERIDO A LA GESTION DE SERVIDUMBRE INCLUIDO EL LEVANTAMIENTO TOPOGRAFICO Y PRESENTACION DIGITALIZADA DEL EXPEDIENTE**  
Referente a la Gestión de Servidumbre el proyectista emitió la Carta N°001-2024 /JMSH de fecha 17.01.2024, comunicando al contratista no ejecutar esta partida/actividad por no corresponder.

**20.0 INFORME TECNICO REFERIDO AL PLAN DE MONITOREO ARQUEOLOGICO DE OBRAS DEL PROYECTO BAJO LA SUPERVISION DEL MC/DDC CUSCO**

En ...**(DEL CONTRATISTA - ANEXO N° 09)** se adjunta EL Informe Especial N°14-2024/GEISAC referido al PMAR de la obra "**AMPLIACION DEL SERVICIO DEL SUMINISTRO ELECTRICO DOMICILIARIO EN ZONAS URBANAS DE LAS REDES DE DISTRIBUCION ELECTRICA ALIMENTADAS POR LAS SET QUENCORO, SET DOLORES, SET CACHIMAYO Y SET OROPESA**".

**21.0 INFORME TECNICO REFERIDO AL PLAN DE MONITOREO AMBIENTAL Y PROGRAMA DE MANEJO DE RESIDUOS SÓLIDOS**

En ...**(DEL CONTRATISTA - ANEXO N° 10)** se adjunta EL Informe Especial N°15-2024/GEISAC referido al Programa de Manejo de Residuos Sólidos de la obra "**AMPLIACION DEL SERVICIO DEL SUMINISTRO ELECTRICO DOMICILIARIO EN ZONAS URBANAS DE LAS REDES DE DISTRIBUCION ELECTRICA ALIMENTADAS POR LAS SET QUENCORO, SET DOLORES, SET CACHIMAYO Y SET OROPESA**".  
Ver... **(DEL CONTRATISTA - ANEXO N° 10)**

**22.0 PANEL FOTOGRAFICO**

Se refiere a las imágenes de las actividades realizadas en la obra por el Contratista y las inspecciones y verificaciones efectuadas por la Supervisión en el presente mes de febrero del 2024. Ver **(DE LA SUPERVISIÓN - ANEXO N° 06)**

**23.0 CONCLUSIONES Y RECOMENDACIONES**

**23.1.- CONCLUSIONES. -**

1. Al cuarto mes de iniciado la obra, la obra se encuentra con un avance ejecutado mensual del 2.80% frente al avance mensual programado de 4.19% registrando un avance Acumulado real del 33.01% cumpliendo el contratista los avances parciales establecidos en el calendario de avance de obra vigente superando el monto de la valorización acumulada programada (mayor a 80,00 %, se cumple lo estipulado en el Reglamento de la Ley N° 30225 Art. 203, numeral 203.1. La Obra está en Adelanto.
2. La observación comunicada mediante Oficio N° 000189-2024-DDC-CUSCO/MCAFACD/MC de fecha 30.01.2024 por la DDC – CUSCO/MC, dentro del plazo de 10 días hábiles se subsanó, ingresándose mediante el Expediente N° 18237 a la DDC-CUSCO/MC del cual se espera su respuesta.
3. El Especialista Ambiental viene sensibilizando permanentemente a su personal profesional, técnico y obrero, sobre el manejo adecuado de los residuos sólidos y conservación del medio ambiente.



GE INGENIEROS S.A.C.  
Ing. Edwin Alegria Tupayachi  
SUPERVISOR DE OBRA REG. CIP N° 54471



4. Mediante Carta N° 022- 2024/GEISAC de fecha 27.02.2024 se alcanzó a la Entidad, Informe Especial N° 012-2024/GEISAC, respecto al PRONUNCIAMIENTO A COORDINACIÓN TÉCNICA CON EMPRESA EGEMSA
5. La Supervisión aprueba la Valorización N° 04 febrero – 2024 presentado por el Contratista CONSORCIO EJECUTORES por un monto a facturar de S/ 127,240.73 (CIENTO VEINTISIETE MIL DOSCIENTOS CUARENTA CON 73/100 SOLES) incluido el IGV.

### 23.2.- RECOMENDACIONES. -

1. El Contratista debe continuar con los trabajos de Replanteo de Obra e Ingeniería e Detalle y dar cumplimiento a los plazos que se estipula en el Programa de Ejecución de Obra CPM- Actualizado al Inicio de Obra (16.03.2024)
2. Los materiales para la obra que se encuentren en almacén deben estar apilados adecuadamente, evitando estar en contacto por la lluvia; en obra deberán estar protegidos y señalizados.

### 24.0 RELACION DE ANEXOS

#### ANEXOS:

#### DE LA SUPERVISIÓN:

- |             |   |   |
|-------------|---|---|
| Anexo N° 01 | : | Valorización N° 04 de la Supervisión febrero-2024                   |
| Anexo N° 02 | : | Ficha Técnica del Contrato de Supervisión de Obra                   |
| Anexo N° 03 | : | Control de Pólizas de Seguros                                       |
| Anexo N° 04 | : | Relación de Personal y Equipos                                      |
| Anexo N° 05 | : | Cuadro Mensual de Control de Recursos de la Supervisión             |
| Anexo N° 06 | : | Panel Fotográfico   |
| Anexo N° 07 | : | Copia del Cuaderno de Obra  |
| Anexo N° 08 | : | Copias de Comunicación de Cartas y Oficios                          |
| Anexo N° 09 | : | Contrato de Supervisión   |
| Anexo N° 10 | : | Formato N° 06-OSINERGMIN  |
| Anexo N° 11 | : | Otros documentos importantes  |
|             |   | - Registro de Inspección Interna de Seguridad y Salud en el Trabajo |
|             |   | - Registro de Inducción, Capacitación y Simulación de Emergencia    |

#### DE LA CONTRATISTA:

- |             |   |  |
|-------------|---|--|
| Anexo N° 01 | : | Ficha Técnica de la Obra   |
| Anexo N° 02 | : | Control Financiero   |
| Anexo N° 03 | : | Ficha Técnica del Contrato de Ejecución de Obra                                  |
| Anexo N° 04 | : | Metrados de la Valorización N° 04  |
| Anexo N° 05 | : | Control de Cartas Fianzas y Pólizas de Seguro                                    |
| Anexo N° 06 | : | Relación de Personal y Equipos   |
| Anexo N° 07 | : | Copia del Calendario Valorizado de Avance de Obra Actualizado al Inicio de Obra. |
| Anexo N° 08 | : | Copias de Protocolos de Pruebas de Materiales                                    |
| Anexo N° 09 | : | Plan de Monitoreo Arqueológico.  |
| Anexo N° 10 | : | Plan de Monitoreo Ambiental  |
| Anexo N° 11 | : | Documentos Cursos.   |
| Anexo N° 12 | : | Otros Documentos Importantes   |

GE INGENIEROS S.A.C

Ing. Edwing Alegria Tupayachi  
SUPERVISOR DE OBRA REG. CIP N° 54471

Cusco, 01 de marzo del 2024

# **DE LA SUPERVISIÓN GE INGENIEROS SAC**





**ANEXOS DE LA SUPERVISIÓN:**

- Anexo N° 01 : Valorización N° 04 de la Supervisión Febrero-2024
- Anexo N° 02 : Ficha Técnica del Contrato de Supervisión de Obra
- Anexo N° 03 : Control de Pólizas de Seguros
- Anexo N° 04 : Relación de Personal y Equipos
- Anexo N° 05 : Cuadro Mensual de Control de Recursos de la Supervisión
- Anexo N° 06 : Panel Fotográfico
- Anexo N° 07 : Copia del Cuaderno de Obra
- Anexo N° 08 : Copias de Comunicación de Cartas y Oficios
- Anexo N° 09 : Contrato de Supervisión
- Anexo N° 10 : Formato N° 06-OSINERGMIN
- Anexo N° 11 : Otros documentos importantes
- Registro de Inspección Interna de Seguridad y Salud en el Trabajo
  - Registro de Inducción, Capacitación y Simulación de Emergencia

GE INGENIEROS S.A.C.

*Ing. Edwin Alegria Tujayachi*

SUPERVISOR DE OBRA REG. CIP N° 54774



**ANEXO N° 01**  
**VALORIZACIÓN DE SUPERVISIÓN**  
**N° 04 FEBRERO -2024**





0030

GEISAC  
GE INGENIEROS SOCIEDAD ANONIMA CERRADA  
AV. ZARUMILLA 655 P.J. SIMON BOLIVAR 2DO PISO  
CHICLAYO - CHICLAYO - LAMBAYEQUE

FACTURA ELECTRONICA  
RUC: 20480825722  
E001-169

Forma de pago: Crédito

Fecha de Emisión : 01/03/2024  
Señor(es) : ELECTRO SUR ESTE S.A.A.  
RUC : 20116544289  
Dirección del Receptor de la factura : AV. SUCRE 400 URB. BANCOPATA  
CUSCO CUSCO SANTIAGO  
AV. ZARUMILLA 655 P.J. SIMON  
Establecimiento del Emisor : BOLIVAR 2DO PISO LAMBAYEQUE-  
CHICLAYO-CHICLAYO  
Tipo de Moneda : SOLES  
Observación : OPERACION SUJETA A SPOT  
12%=4,068.00 / RETENCION DE FIEL  
CUMPLIMIENTO= 6,636.57 / CODIGO  
DE OBRA:02010585 / CUENTA PARA  
ABONO= CTA CORRIENTE SOLES  
SCOTIABANK 000-8555290 - CCI:  
009-702-00000855290-29

Cantidad	Unidad Medida	Descripción	Valor Unitario	ICBPER
1.00	UNIDAD	VALORIZACION NRO 04 DEL MES DE FEBRERO 2024 (01 AL 29/02/2024) DE LA SUP. DE LA OBRA AMP. DEL SERV. SE SUMINISTRO ELECT. EN ZONAS URBANAS DE LAS REDES DE DIST. ELECTRICA ALIMENTADAS POR LAS SET QUENCORO, DOLORES, CACHIMAYO Y OROPESA POR CONT.121-2023	28732.12	0.00

Valor de Venta de Operaciones Gratuitas : S/ 0.00

SON: TREINTA Y TRES MIL NOVECIENTOS TRES Y 90/100 SOLES

Sub Total Ventas :	S/ 28,732.12
Anticipos :	S/ 0.00
Descuentos :	S/ 0.00
Valor Venta :	S/ 28,732.12
ISC :	S/ 0.00
IGV :	S/ 5,171.78
ICBPER :	S/ 0.00
Otros Cargos :	S/ 0.00
Otros Tributos :	S/ 0.00
Monto de redondeo :	S/ 0.00
Importe Total :	S/ 33,903.90

Información del crédito :  
Monto neto pendiente de pago : S/ 29,835.90  
Total de Cuotas : 1

Nº Cuota	Fec. Venc.	Monto	Nº Cuota	Fec. Venc.	Monto	Nº Cuota	Fec. Venc.	Monto
1	30/03/2024	29,835.90						

Esta es una representación impresa de la factura electrónica, generada en el Sistema de SUNAT. Puede verificarla utilizando su clave SOL.

GE INGENIEROS S.A.U.  
Ing. Edwin Alegre Tupayachi  
SUPERVISOR DE OBRA REG. CIP 114 171

- 1 SUPERVISION DE LA OBRA : "AMPLIACIÓN DEL SERVICIO DE SUMINISTRO ELÉCTRICO DOMICILIARIO EN ZONAS URBANAS DE LAS REDES DE DISTRIBUCIÓN ELÉCTRICA ALIMENTADAS POR LAS SET QUENCORO, SET DOLORES, SET CACHIMAYO Y SET OROPESA".
- 2 ADJUDICACION SIMPLIFICADA : AS-077-2023-ELSE
- 3 CONTRATO NRO. : 121-2023
- 4 EMPRESA SUPERVISORA : GE INGENIEROS S.A.C. - GEISAC
- 5 FUENTE DE FINANCIAMIENTO : RECURSOS PROPIOS
- 6 VALORIZACIÓN N° : 04 -
- 7 MES Y AÑO : FEBRERO 2024 (Del 01 al 29.02.2024)
- 8 ENTIDAD PAGADORA : ELECTROSUR ESTE S.A.A.
- 9 TIPO PRESUPUESTO : PRESUPUESTO PRINCIPAL

**Monto Bruto Valorizado (A)**

Valorización Mensual	:	S/.	28,732.12
Reajustes	:	S/.	0.00
Deducciones y/o Otros	:	S/.	
Valorización Bruta			28,732.12

**Amortización de Adelanto (B)**

- Directo	:	S/.	0.00
Total Amortizaciones.:			0.00

Valorización Neta (VN) = (A) - (B)	:	S/.	28,732.12
Impuestos (18%)	:	S/.	5,171.78
<b>TOTAL A FACTURAR</b>	:	<b>S/.</b>	<b>33,903.90</b>

<b>Retención (Art. 149.4, Garantía de Fiel Cumplimiento)</b>	:	<b>S/.</b>	<b>6,636.57</b>
--	---	------------	-----------------

<b>OTROS DESCUENTOS, PENALIDADES</b>	:	<b>S/.</b>	<b>0.00</b>
--------------------------------------	---	------------	-------------

<b>DETRACCIÓN, DEPOSITO EN BANCO NACIÓN</b>	:	<b>S/.</b>	<b>4,068.00</b>
---	---	------------	-----------------

<b>SALDO FINAL A PAGAR</b>	:	<b>S/.</b>	<b>23,199.33</b>
----------------------------	---	------------	------------------

GE INGENIEROS S.A.C.

Ing. Edwing Alegria Tupayachi  
SUPERVISOR DE OBRA REG. CIP N° 54474

SUPERVISOR DE OBRA





SUPERVISIÓN DE LA OBRA:	"AMPLIACIÓN DEL SERVICIO DE SUMINISTRO ELÉCTRICO DOMICILIARIO EN ZONAS URBANAS DE LAS REDES DE DISTRIBUCIÓN ELÉCTRICA ALIMENTADAS POR LAS SET QUENCORO, SET DOLORES, SET CACHIMAYO Y SET OROPESA".
-------------------------	--

(Cantidades expresadas en Soles)

A. SUPERVISIÓN DE OBRAS (TARIFAS)																	
ITEM	DESCRIPCIÓN	PRESUPUESTO CONTRACTUAL				ACUMULADO ANTERIOR			VALORIZACIÓN MES			ACUMULADO ACTUAL			SALDO POR VALORIZAR (S/.)		
		UNID.	CANT.	PRECIO UNIT. De la Oferta (Sin IGV) S/	TOTAL S/	METRADO	IMPORTE S/.	% DE AVANCE	METRADO	IMPORTE S/.	% DE AVANCE	METRADO	IMPORTE S/.	% DE AVANCE	METRADO	IMPORTE S/.	% DE AVANCE
1	Ingeniero Supervisor de Obra	Día	330	355.666667	117,370.00	87	30,943.00	26.36%	29	10,314.33	8.79%	116.00	41,257.33	35.15%	214.00	76,112.67	64.85%
2	Técnico de Apoyo	Día	330	201.666667	66,550.00	90	18,150.00	27.27%	29	5,848.33	8.79%	119.00	23,998.33	36.06%	211.00	42,551.67	63.94%
3	Chofer	Día	330	161.333330	53,240.00	90	14,520.00	27.27%	29	4,678.67	8.79%	119.00	19,198.67	36.06%	211.00	34,041.33	63.94%
4	Vehículo incluye combustible	Día	330	242.000000	79,860.00	90	21,780.00	27.27%	29	7,018.00	8.79%	119.00	28,798.00	36.06%	211.00	51,062.00	63.94%
5	Oficina incluye equipo de ofimática y servicios	Día	330	30.096045	9,931.69	90	2,708.64	27.27%	29	872.79	8.79%	119.00	3,581.43	36.06%	211.00	6,350.27	63.94%
SUB TOTAL A							88,101.64	135.45%		28,732.12			116,833.76			210,117.93	
B. LIQUIDACION DEL CONTRATO DE OBRA (SUMA ALZADA)																	
	Liquidación de Obra	Gbl	1	10,501.020	10,501.02	0	0.00	0.00%	0	0.00	0.00%	0.00	0.00	0.00%	1.00	10,501.02	100.00%
SUB TOTAL B							0.00	0.00%		0.00	0.00%		0.00	0.00%		10,501.02	100.00%
COSTO DIRECTO							88,101.64	26.11%		28,732.12	8.51%		116,833.76	34.62%		220,618.95	65.38%
IGV (18%)							15,858.30	26.11%		5,171.78	8.51%		21,030.08	34.62%		39,711.41	65.38%
TOTAL (S/.)							103,959.94	26.11%		33,903.90	8.51%		137,863.84	34.62%		260,330.36	65.38%



GE INGENIEROS S.A.C.  
Ing. Edwing Alegria Tupyachi  
SUPERVISOR DE OBRA REG. O.P.N° 63471



AVAILABILIZACIÓN N° 04 - FEBRERO 2024 (Del 01 al 29.02.2024)

## SUPERVISIÓN DE LA OBRA

"AMPLIACIÓN DEL SERVICIO DE SUMINISTRO ELÉCTRICO DOMICILIARIO EN ZONAS URBANAS DE LAS REDES DE DISTRIBUCIÓN ELÉCTRICA ALIMENTADAS POR LAS SET QUENCORO. SET DOLORES. SET CACHIMAYO Y SET OROPESA".

CONTRATO N°  
ADJUDICACIÓN SIMPLIFICADA N°  
PLAZO DE EJECUCIÓN DE LA OBRA  
SUPERVISIÓN  
MONTO DE GARANTÍA DE FIEL CUMPLIMIENTO  
PRESUP. CONTRATADO (CON IGV)  
121-2023  
AS-077-2023-ELSE  
330 d.c.  
GE INGENIEROS S.A.C. - GEISAC  
S/ 39.819,42  
S/ 398.194,20

[illegible]

## Artículo 149. Garantía de fiel cumplimiento

**Artículo 149. Garantía de fiel cumplimiento**  
149.4. En los contratos periódicos de suministro de bienes o de prestación de servicios en general, así como en los contratos de consultoría en general, de ejecución y consultoría de obras que celebren las Entidades con las micro y pequeñas empresas, estas últimas pueden otorgar como garantía de fiel cumplimiento el diez por ciento (10%) del monto del contrato original, porcentaje que es retenido por la Entidad. En el caso de los contratos para la ejecución de obras, tal beneficio solo procede cuando:

El presente documento de selección original del cual derive el contrato a suscribirse sea una Adjudicación Simplificada;

a) El procedimiento de selección original del cual deriva el contrato suscrita el 30 de septiembre de 2007.

b) El plazo de ejecución de la obra sea igual o mayor a sesenta (60) días calendario; y

c) El pago a favor del contratista considere, al menos, dos (2) valorizaciones periódicas, o fracciones de períodos, durante la ejecución de la obra, con cargo a ser devuelto a la finalización del mismo.

~~GE INGENIEROS S.A.C.~~

**Ing. Edwing Alegria Tupavachi**



0033





PRESUPUESTO EJECUTADO POR LA SUPERVISION DE OBRA

VALORIZACIÓN N° 04 - FEBRERO 2024 (Del 01 al 29.02.2024)

"AMPLIACIÓN DEL SERVICIO DE SUMINISTRO ELÉCTRICO DOMICILIARIO EN ZONAS URBANAS DE LAS REDES DE DISTRIBUCIÓN ELÉCTRICA ALIMENTADAS POR LAS SET QUENCORO, SET DOLORES, SET CACHIMAYO Y SET OROPESA".

POSTOR: GE INGENIEROS S.A.C.

N°	COMPONENTES	Unidad	Cant.	Tarifa de la Oferta (Sin IGV) S/	Total S/	USO DE RECURSOS											LIQUIDACIÓN DE OBRA	TOTAL S/
						VAL. 01 (03 AL 30 NOV.2023)	VAL. 02 (01 AL 31 DIC.2023)	VAL. 03 (01 AL 31 ENE.2024)	VAL. 04 (01 AL 29 FEB.2024)	VAL. 05 (01 AL 31 MAR.2024)	VAL. 06 (01 AL 30 ABR.2024)	VAL. 07 (01 AL 31 MAY.2024)	VAL. 08 (01 AL 30 JUN.2024)	VAL. 09 (01 AL 31 JUL.2024)	VAL. 10 (01 AL 31 AGO.2024)	VAL. 11 (01 AL 27 SET.2024)		
						28	31	31	29									119
330 DIAS CALENDARIO =====>																		
A	COSTO MENSUAL A TARIFAS																	
1	Ingeniero Supervisor de Obra	Día	330	355.67	117,370.00	9,958.67	11,025.67	9,958.67	10,314.33	0.00	0.00	0.00	0.00	0.00	0.00	0.00	0.00	41,257.33
2	Técnico de Apoyo	Día	330	201.67	66,550.00	5,646.67	6,251.67	6,251.67	5,848.33	0.00	0.00	0.00	0.00	0.00	0.00	0.00	0.00	23,998.33
3	Chofer	Día	330	161.33	53,240.00	4,517.33	5,001.33	5,001.33	4,678.67	0.00	0.00	0.00	0.00	0.00	0.00	0.00	0.00	19,198.67
4	Vehículo incluye combustible	Día	330	242.00	79,860.00	6,776.00	7,502.00	7,502.00	7,018.00	0.00	0.00	0.00	0.00	0.00	0.00	0.00	0.00	28,798.00
5	Oficina incluye equipo de ofimática y servicios	Día	330	30.096045	9,931.69	842.69	932.98	932.98	872.79	0.00	0.00	0.00	0.00	0.00	0.00	0.00	0.00	3,581.43
SUB TOTAL A = (A1+A2+A3+A4+A5)					326,951.69	27,741.36	30,713.64	29,646.64	28,732.12	0.00	0.00	0.00	0.00	0.00	0.00	0.00	0.00	116,833.76
B.	LIQUIDACION DEL CONTRATO DE OBRA (SUMA ALZADA)																	
	Liquidación de Obra	Gbl	1	10,501.020	10,501.02												0.00	0.00
SUB TOTAL B					10,501.02												0.00	0.00
COSTO DIRECTO																		
					337,452.71	27,741.36	30,713.64	29,646.64	28,732.12	0.00	0.00	0.00	0.00	0.00	0.00	0.00	0.00	116,833.76
					60,741.49	4,983.4441	5,528.4559	5,336.3959	5,171.7814	0.0000	0.0000	0.0000	0.0000	0.0000	0.0000	0.0000	0.0000	21,030.08
TOTAL (S/.)					398,194.20	32,734.80	36,242.10	34,983.04	33,903.90	0.00	0.00	0.00	0.00	0.00	0.00	0.00	0.00	137,863.84
RETENCIÓN POR FONDO DE GARANTÍA					39,819.42	6,636.57	6,636.57	6,636.57	6,636.57									26,546.28
NETO A PAGAR					358,374.78	26,098.23	29,605.53	28,346.47	27,267.33	0.00	0.00	0.00	0.00	0.00	0.00	0.00	0.00	111,317.56



GE INGENIEROS S.A.C.  
Ing. Edwin Alegre Tupayachi  
SUPERVISOR DE OBRA REG. CIP N° 53471

TAREO

VALORIZACIÓN N° 04 - FEBRERO 2024 (Del 01 al 29.02.2024)

"AMPLIACIÓN DEL SERVICIO DE SUMINISTRO ELÉCTRICO DOMICILIARIO EN ZONAS URBANAS DE LAS REDES DE DISTRIBUCIÓN ELÉCTRICA ALIMENTADAS POR LAS SET QUENCORO, SET DOLORES, SET CACHIMAYO Y SET OROPESA".

NRO.	NOMBRES Y APELLIDOS	DNI	CARGO	CELULAR	Feb-24																								TOTAL (DÍAS)			
					1	2	3	4	5	6	7	8	9	10	11	12	13	14	15	16	17	18	19	20	21	22	23	24	25	26	27	28
1	EDWING LEGRIA TUPAYACHI	23848096	INGENIERO SUPERVISOR	951689622	1	1	1	1	1	1	1	1	1	1	1	1	1	1	1	1	1	1	1	1	1	1	1	1	1	1	1	29
2	ALEX JONATAN TTUPA RAMOS	01307547	TECNICO ELECTRICISTA	951606689	1	1	1	1	1	1	1	1	1	1	1	1	1	1	1	1	1	1	1	1	1	1	1	1	1	1	1	29
3	DAMASO RUBEN VERA SUMA	47730944	CHOFER - TECNICO ELECTR	986135235	1	1	1	1	1	1	1	1	1	1	1	1	1	1	1	1	1	1	1	1	1	1	1	1	1	1	1	29
4	CAMIONETA DOBLE CABINA, 4X4, PLACA BEG-754, AÑO 2020		MOVILIDAD		1	1	1	1	1	1	1	1	1	1	1	1	1	1	1	1	1	1	1	1	1	1	1	1	1	1	1	29
5	OFICINA EN URB. MARISCAL GAMARRA A1-2-306, CUSCO, PROVINCIA Y DEPARTAMENTO DE CUSCO		OFICINA EN CUSCO		1	1	1	1	1	1	1	1	1	1	1	1	1	1	1	1	1	1	1	1	1	1	1	1	1	1	1	29

LEYENDA:

DIAS EN OBRA	
DIAS EN COMISIÓN	
DIAS DE DESCANSO	
DIAS DE PERMISO	



GE INGENIEROS S.A.C.  
Ing. Edwing Legría Tupayachi  
SUPERVISOR DE OBRA REG-CIP N° 54571



PRESUPUESTO PROGRAMADO POR LA SUPERVISION DE OBRA

POSTOR: GE INGENIEROS S.A.C.

POSTOR: GE INGENIEROS S.A.C.																		
COMPONENTES		Unidad	Cant.	Tarifa de la Oferta (Sin IGV) \$/	Total \$/	USO DE RECURSOS											LIQUIDACIÓN DE OBRA	TOTAL \$/
						VAL. 01 (03 AL 30 NOV.2023)	VAL. 02 (01 AL 31 DIC.2023)	VAL. 03 (01 AL 31 ENE.2024)	VAL. 04 (01 AL 29 FEB.2024)	VAL. 05 (01 AL 31 MAR.2024)	VAL. 06 (01 AL 30 ABR.2024)	VAL. 07 (01 AL 31 MAY.2024)	VAL. 08 (01 AL 30 JUN.2024)	VAL. 09 (01 AL 31 JUL.2024)	VAL. 10 (01 AL 31 AGO.2024)	VAL. 11 (01 AL 27 SET.2024)		
330 DIAS CALENDARIO <b>-----&gt;</b>						28	31	31	28	31	30	31	30	31	31	27	330	
A	COSTO MENSUAL A TARIFAS																	
1	1 Ingeniero Supervisor de Obra	Dia	330	355.666667	117,370.00	9,958.67	11,025.67	11,025.67	10,314.33	11,025.67	10,670.00	11,025.67	10,670.00	11,025.67	11,025.67	9,603.00	117,370.00	
2	Técnico de Apoyo	Dia	330	201.666667	66,550.00	5,646.67	6,251.67	6,251.67	5,848.33	6,251.67	6,050.00	6,251.67	6,050.00	6,251.67	6,251.67	5,445.00	66,550.00	
3	Chofer	Dia	330	161.333333	53,240.00	4,517.33	5,001.33	5,001.33	4,678.67	5,001.33	4,840.00	5,001.33	4,840.00	5,001.33	5,001.33	4,356.00	53,240.00	
4	Vehículo incluye combustible	Dia	330	242.000	79,860.00	6,776.00	7,502.00	7,502.00	7,018.00	7,502.00	7,260.00	7,502.00	7,260.00	7,502.00	7,502.00	6,534.00	79,860.00	
5	Oficina incluye equipo de ofimatica y servicios	Dia	330	30.09604520	9,931.69	842.69	932.98	932.98	872.79	932.98	902.88	932.98	902.88	932.98	932.98	812.59	9,931.69	
SUB TOTAL A = (A1+A2+A3+A4+A5)					328,851.69	27,741.36	30,713.64	30,713.64	28,732.12	30,713.64	29,722.88	30,713.64	29,722.88	30,713.64	30,713.64	28,750.59	0.00	
B. LIQUIDACION DEL CONTRATO DE OBRA (SUMA ALZADA)																		
Liquidación de Obra		Gol	1		10,501.020											10,501.02	10,501.02	
SUB TOTAL B					10,501.02													
COSTO DIRECTO																		
IGV (18%)						27,741.36	30,713.64	30,713.64	28,732.12	30,713.64	29,722.88	30,713.64	29,722.88	30,713.64	30,713.64	28,750.59	337,452.71	
						4,993.4441	5,528.4559	5,528.4559	5,171.7814	5,528.4559	5,350.1186	5,528.4559	5,350.1186	5,528.4559	5,528.1836	1,890.1836	60,741.49	
TOTAL (S/.)					398,194.20	32,734.80	36,242.10	36,242.10	33,903.90	36,242.10	35,073.00	36,242.10	35,073.00	36,242.10	36,242.10	31,565.70	12,391.20	398,194.20
RETENCIÓN POR FONDO DE GARANTÍA						6,636.57	6,636.57	6,636.57	6,636.57	6,636.57	6,636.57	6,636.57	6,636.57	6,636.57	6,636.57		39,819.42	
NETO A PAGAR					26,098.23	29,605.53	29,605.53	27,267.33	29,605.53	28,436.43	36,242.10	35,073.00	36,242.10	36,242.10	31,565.70	12,391.20	358,374.78	

GE INGENIEROS S.A.C.  
Ing. Edwing Alejandro Tupayachi  
SUPERVISOR DE OBRA REG. CIP N° 51471



## ESTRUCTURA DE COSTOS DE LA OFERTA ECONOMICA

SERVICIO DE CONSULTORIA DE SUPERVISIÓN DE OBRA "AMPLIACIÓN DEL SERVICIO DE SUMINISTRO ELÉCTRICO DOMICILIARIO EN ZONAS URBANAS DE LAS REDES DE DISTRIBUCIÓN ELÉCTRICA ALIMENTADAS POR LAS SET QUENCORO, SET DOLORES, SET CACHIMAYO Y SET OROPESA".

Postor: GE INGENIEROS S.A.C.

Fecha: 10/10/2023



Fecha: 10/10/2023

I.	ESTRUCTURA DE COSTOS DE SUPERVISION DE OBRA, POR TARIFAS		Tarifa Diaria con/IGV	Tarifa Diaria Acumulado con/IGV	Tarifa Diaria sin/IGV
1.1	Ingeniero Supervisor	Costo	419.68667		355.666667
	Salario Neto Mensual	6,000.00			
	EPP's (Equipos de Proteccion Personal (incl. Zapato dieléctrico, pantalón, camisa, casaca, casco e implementacion COVID-19).	600.00			
	Seguros y Otros (CTS, AFP, SCTR, Vacaciones, Gratificaciones, etc.)	2,200.00			
	Viáticos y estadía	900.00			
	Costo directo	9,700.00			
	Gastos Generales y utilidades	970.00			
	Sub Total	10,670.00			
	IGV	1,920.60			
	Tarifa mensual S/.	12,590.60			
	Tarifa diaria S/.	419.686667			
1.2	Técnico de Apoyo		237.966667		201.67
	Salario Neto Mensual	2,500.00			
	EPP's (Equipos de Proteccion Personal (incl. Zapato dieléctrico, pantalón, camisa, casaca, casco e implementacion COVID-19).	600.00			
	Seguros y Otros (CTS, AFP, SCTR, Vacaciones, Gratificaciones, etc.)	1,500.00			
	Viáticos y estadía	900.00			
	Costo directo	5,500.00			
	Gastos Generales y utilidades	550.00			
	Sub Total	6,050.00			
	IGV	1,089.00			
	Tarifa mensual S/.	7,139.00			
	Tarifa diaria S/.	237.966667			
1.3	Chofer		190.373333	1,169.10000	161.33
	Salario Neto Mensual	2,000.00			
	EPP's (Equipos de Proteccion Personal (incl. Zapato dieléctrico, pantalón, camisa, casaca, casco e implementacion COVID-19).	600.00			
	Seguros y Otros (CTS, AFP, SCTR, Vacaciones, Gratificaciones, etc.)	900.00			
	Viáticos y estadía	900.00			
	Costo directo	4,400.00			
	Gastos Generales y utilidades	440.00			
	Sub Total	4,840.00			
	IGV	871.20			
	Tarifa mensual S/.	5,711.20			
	Tarifa diaria S/.	190.373333			
1.4	Vehiculo incluye combustible		285.56		242.00
	Alquiler	4,000.00			
	Seguros	200.00			
	Mantenimiento	600.00			
	Combustible	1,800.00			
	Costo directo	6,600.00			
	Gastos Generales y utilidades	660.00			
	Sub Total	7,260.00			
	IGV	1,306.80			
	Tarifa mensual S/.	8,566.80			
	Tarifa diaria S/.	285.56			
1.5	Oficina incluye equipo de ofimatica y servicios		35.513333		30.096045
	Alquiler	300.01			
	Equipo de Ofimatica	320.63			
	Servicios (Agua, luz, internet, telefono)	200.16			
	Costo directo	820.80			
	Gastos Generales y utilidades	82.08			
	Sub Total	902.88			
	IGV	162.52			
	Tarifa mensual S/.	1,065.40			
	Tarifa diaria S/.	35.513333			
II	LIQUIDACIÓN DE OBRA (SUMA ALZADA)		Costo a suma Alzada S/ 12,391.20 incluye IGV.		
	Salario Neto	5,300.00			
	EPP's	220.00			
	Seguros y Otros (CTS, AFP, SCTR, Vacaciones, Gratificaciones, etc.)	1,320.00			
	Equipo y Materiales de Ofimatica	2,706.38			
	Costo directo	9,546.38			
	Gastos Generales y Utilidades	954.64			
	Sub Total	10,501.02			
	IGV	1,890.18			
	Total S/.	12,391.20			

SERVICIO DE CONSULTORIA DE SUPERVISIÓN DE OBRA "AMPLIACIÓN DEL SERVICIO DE SUMINISTRO ELÉCTRICO DOMICILIARIO EN ZONAS URBANAS DE LAS REDES DE DISTRIBUCIÓN ELÉCTRICA ALIMENTADAS POR LAS SET QUENCORO, SET DOLORES, SET CACHIMAYO Y SET OROPESA".

DESCRIPCIÓN DEL OBJETO	N° DE PERIODOS DE TIEMPO	PERIODO O UNIDAD DE TIEMPO	TARIFA REFERENCIAL UNITARIA (CON IGV)	VALOR REFERENCIAL TOTAL (CON IGV)
Supervisión de obra	330	día	1,169.10000	385,803.00
Liquidación de obra				12,391.20
				398,194.20



GE INGENIEROS S.A.C.

Ing. Edwing Alegria Tupayachi  
SUPERVISOR DE OBRA REG. CIP N°54471



**ANEXO N° 02**

**FICHA TÉCNICA DEL CONTRATO  
DE SUPERVISIÓN DE OBRA**



## FICHA TECNICA DEL CONTRATO DE SUPERVISIÓN DE OBRA

### 1.0 CONSULTORÍA

Razón Social : GE INGENIEROS SAC

Representante Legal : Ing. Evelio Guillermo Escalante Huancahuare

Domicilio Legal : Calle 25 Manzana V2 Lote 18, Urbanización El Pinar, Distrito de Comas, Provincia y Departamento de Lima

### 2.0 CONTRATO

Adjudicación Simplificada : N° AS-077-2023-ELSE

Entidad Licitante : Electro Sur Este S.A.A.

Supervisión : GE INGENIEROS SAC

Contrato de Ejecución de Obra : N° 121-2023-ELSE  
De fecha 24 de octubre 2023

Monto del Contrato (Incluido IGV) : S/. 398,194.20

Fecha de Inicio de Obra : 03 de noviembre de 2023

Fecha de Término de Obra : 28 de Setiembre de 2023

Inicio de Servicio de consultoría : Carta N° GP – 2002 – 2023  
De fecha 03 de noviembre de 2023

Plazo de Contrato : 330 d.c.

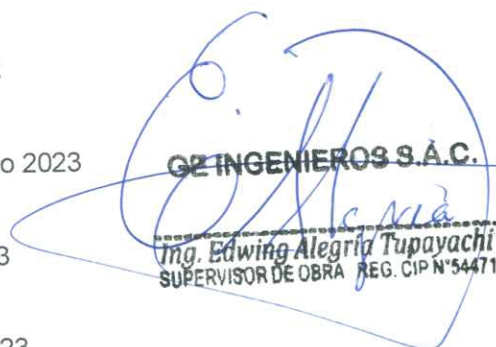

**GE INGENIEROS S.A.C.**  
Ing. Edwing Alegria Tupayachi  
SUPERVISOR DE OBRA REG. CIP N° 54471

### 2.0 ANTECEDENTES DEL CONTRATO

Con fecha 29/09/2023, el comité de selección otorgó la buena pro de la Adjudicación Simplificada N° AS-0n-2023-ELSE, para la contratación del servicio de: SUPERVISIÓN DE OBRA: "AMPLIACIÓN DEL SERVICIO DE SUMINISTRO ELÉCTRICO DOMICILIARIO EN ZONAS URBANAS DE LAS REDES DE DISTRIBUCIÓN ELÉCTRICA ALIMENTADAS POR LAS SET QUENCORO, SET DOLORESPATA, SET CACHIMAYO Y SET OROPESA", cuyos detalles e importes constan en los documentos integrantes del presente contrato

La adjudicación de la Buena Pro ha quedado consentida en fecha 28/09/2023 y publicado dicho consentimiento en la plataforma del SEACE el 29/09/2023.



### 3.0 DEL PROCESO DE ADJUDICACIÓN Y CONDICIONES DE SU FINANCIAMIENTO

Con fecha 28 de setiembre del 2023, el Comité de Selección adjudicó la buena pro de la Adjudicación Simplificada N° AS-077-2023-ELSE, para la ejecución de la Obra mencionada.

La ejecución de la Obra, serán financiadas de acuerdo a lo siguiente:

Unidad Ejecutora : Electro sur Este S.A.A.  
Fuentes : Recursos Propios

El Contrato de Construcción N° 0116-2023- ELSE tiene las siguientes condiciones:

Monto Contractual : S/. 6,469,552.30  
Firma de Contrato : 13 de octubre del 2023



**GE INGENIEROS S.A.C.**  
**Ing. Edwing Alegria Tupayachi**  
SUPERVISOR DE OBRA REG. CIP N° 54471

### 5.0 OBJETO DEL CONTRATO

Es objeto del presente documento la contratación del SERVICIO DE CONSULTORIA DE SUPERVISIÓN DE OBRA, con la finalidad de mantener el control técnico, económico y administrativo del contrato de ejecución de obra y obtener la liquidación final de la obra denominada: "AMPLIACIÓN DEL SIERVICIO DE SUMINISTRO ELÉCTRICO DOMICILIARIO EN ZONAS URBANAS DE LAS REDES DE DISTRIBUCIÓN ELÉCTRICA ALIMENTADAS POR LAS SET QUENCORO, SET DOLORESPATA, SET CACHIMAYO Y SET OROPESA".

La relación de las localidades con datos técnicos que integran la obra, es la siguiente:

S. E. No.	Relación de Transformación (KV)	Potencia Nominal (KVA)	Localidad / Situación
1	10.5-22.9/0.400-0.230 kV	50	ASOCIACION PRO VIVIENDA PUMAMARCA S.E. 01 /Proyectado
2	10.5-22.9/0.400-0.230 kV	75	ASOCIACION PRO VIVIENDA PUMAMARCA S.E. 02 /Proyectado
3	10.5-22.9/0.400-0.230 kV	100	ASOCIACION PRO VIVIENDA PUMAMARCA S.E. 03 /Proyectado
4	10.5-22.9/0.400-0.230 kV	100	ASOCIACION PRO VIVIENDA PUMAMARCA S.E. 04 /Proyectado
5	10.5-22.9/0.400-0.230 kV	75	ASOCIACION PRO VIVIENDA VILLA LOS PERALES DE ALTO QOSQO
6	10.5-22.9/0.400-0.230 kV	75	ASOCIACION PRO VIVIENDA JARDINES DE LA PRADERA
7	10.5-22.9/0.400-0.230 kV	50	ASOCIACION PRO VIVIENDA JARDINES DE LA PRADERA
8	10.5-22.9/0.400-0.230 kV	160	ASOCIACION PRO VIVIENDA VALLE HERMOSO DE HUILLCARPAY
9	22.9/0.400-0.230 kV	100	ASOCIACION PRO VIVIENDA LA QUEBRADA DE SAN ANTONIO S.E. 01
10	22.9/0.400-0.230 kV	75	ASOCIACION PRO VIVIENDA LA QUEBRADA DE SAN ANTONIO S.E. 02

11	10.5-22.9/0.400-0.230 kV	100	ASOCIACION PRO VIVIENDA CONJUNTO RESIDENCIAL PARAISO
12	10.5-22.9/0.400-0.230 kV	75	ASOCIACION PRO VIVIENDA MIRADOR DE YANAMAYO S.E. 01
13	10.5-22.9/0.400-0.230 kV	75	ASOCIACION PRO VIVIENDA MIRADOR DE YANAMAYO S.E. 02
14	10.5-22.9/0.400-0.230 kV	75	ASOCIACION DE PRODUCTORES AGROPECUARIOS CHECTACCACCA HUAYNA QORQOR S.E. 01/Proyectado
15	10.5-22.9/0.400-0.230 kV	50	ASOCIACION DE PRODUCTORES AGROPECUARIOS CHECTACCACCA HUAYNA QORQOR S.E. 02 /Proyectado
16	22.9/0.400-0.230 kV	100	ASOCIACION DE VIVIENDA ARCO INKA /Proyectado

## 6.0 DEL MONTO DEL CONTRATO

El monto total del contrato asciende la cantidad de S/ 398,194.20 (TRESCIENTOS NOVENTA Y OCHO MIL CIENTO NOVENTA Y CUATRO CON 20/100 SOLES), que incluye todos los impuestos de Ley.

Este monto comprende el costo del servicio de consultoría de obra, todos los tributos, seguros, transporte, inspecciones, pruebas y, de ser el caso, los costos laborales conforme a la legislación vigente, así como cualquier otro concepto que pueda tener incidencia sobre la ejecución del servicio de consultoría de obra materia del presente contrato.

## 8.0 DEL PLAZO DE EJECUCION

Fecha de la Buena Pro : 28.09.2023  
Fecha Firma del Contrato : 24.10.2023  
Entrega de Terreno : 26.10.2023  
Fecha Contractual Inicio de Obra : 03.11.2023  
Plazo de Ejecución de Obra : 300 días calendarios  
Fecha Contractual Término de Obra : 28.08.2024

**GE INGENIEROS S.A.C.**  
*Ing. Edwing Alegria Tupayachi*  
SUPERVISOR DE OBRA REG. CIP N° 54471

## 8.0 GARANTÍAS Y POLIZAS DE SEGURO

De fiel cumplimiento del contrato: S/ 39,819.42 (Treinta y nueve mil ochocientos diecinueve con 42/100 Soles), a través de la retención que debe efectuar LA EMPRESA, durante la primera mitad del número total de pagos a realizarse, de forma prorrateada, con cargo a ser devuelto a la finalización del mismo.

Cumplimiento de la Ley N° 28015 y D.S. N° 009-2003-TR.\*

EL SUPERVISOR, mediante documento refrendado ha informado a LA EMPRESA, el acogimiento a lo dispuesto en el artículo 19° del Reglamento de la Ley N° 28015 (Ley de Promoción y Formalización de la Micro y Pequeña Empresa), cuyo articulado faculta, que como sistema alternativo a la obligación de presentar la Garantía de Fiel Cumplimiento, las MYPES podrán optar por la RETENCION de parte de U~ EMPRESA de un diez (10) por ciento del monto total del Contrato. Para este efecto el área usuaria o



quien haga sus veces, deberá tomar como referencia que el monto total del contrato que es de S/ 398,194,20.

La RETENCION de dicho monto se, efectuará durante la primera mitad del número total de pagos a realizarse, de forma prorrateada en cada pago, con cargo a ser devuelto a la finalización del mismo a cuyo efecto, EL SUPERVISOR ha suscrito una Declaración Jurada, autorizando dicho descuento.

### REGISTRO DE LA PÓLIZA DE SEGURO AL 29/02/2024

A. POLIZA SCTR PENSIÓN Y SALUD						
Ref.	ENTIDAD	N° DE POLIZA	VALOR	TIPO DE POLIZAS	POLIZAS VIGENTES	
			ASEGURADO		FECHA INICIO	Fecha de vencimiento
1	La Positiva	30352536		SCTR - PENSION	24/02/2024	24/03/2024
2	La Positiva	9224148		SCTR - PENSION	24/02/2024	24/03/2024
3	La Positiva	30350140		SCTR - PENSION	24/01/2024	24/02/2024
4	La Positiva	9221003		SCTR - SALUD	24/01/2024	24/02/2024
SITUACION DE LA POLIZA					POLIZA VIGENTE	

Las Pólizas SCTR PENSIÓN Y SALUD, se encuentra vigente para el periodo del mes del informe, a la fecha se encuentra renovada al 24/03/2024.

Cusco, 29 de febrero del 2024

  
GE INGENIEROS S.A.C.  
Ing. Edwing Alegria Tupayachi  
SUPERVISOR DE OBRA REG. GIP N° 54471

**ANEXO N° 03**

**CONTROL DE PÓLIZAS DE  
SEGUROS**





Premium/Empresarial, 20 de febrero del 2024

T.P: 62899771 / T.S: 62899772

## CONSTANCIA

SEGURO COMPLEMENTARIO DE TRABAJO DE RIESGO PENSION Y SALUD

**GE INGENIEROS SOCIEDAD ANONIMA CERRADA**

**VIGENCIA: 24/02/2024 AL 24/03/2024**

**ACTIVIDAD: SUPERVISON E INSTALACION ELECTRICA**

Por medio del presente dejamos constancia que los asegurados detallados líneas abajo, conforme al Decreto Supremo 003-98-SA, se encuentran amparados bajo la cobertura de pensión y salud.

SCTR PENSIONES Póliza 30352536	SCTR SALUD Contrato 9224148
--------------------------------	-----------------------------

### PERSONAL ASEGURADO

SEDE: SUPERVISON E INSTALACION ELECTRICA

Nro	NOMBRES	PATERO	MATERO	TIPODOC	NRODOC
1	EDWING	ALEGRIA	TUPAYACHI	DNI	23848096
2	CESAR ANGEL	ALLCCA	CRUZ	DNI	21568911
3	EDWIN	CHAVEZ	PEÑA	DNI	47825020
4	JOEL PASCUAL	ESCALANTE	CARMONA	DNI	40975061
5	EVELIO GUILLERMO	ESCALANTE	HUANCAHUARE	DNI	09127848
6	MAXIMO RODRIGO	INGA	CUEVA	DNI	07388189
7	SUSY MARYBEL	OYOLA	MONDRAGON	DNI	42906839
8	ARTURO	RAMOS	LAZARO	DNI	47655488
9	JUAN JOSE LUIS	RUBIO	PINEDO	DNI	41709125
10	ALEX JONATAN	TTUPA	RAMOS	DNI	71847237
11	DAMASO RUBEN	VERA	SUMA	DNI	46802916

Extendemos la presente constancia a solicitud de nuestro cliente: GE INGENIEROS SOCIEDAD ANONIMA CERRADA

Rodrigo Gonzales Muñoz  
Gerente de División Técnica.  
La Positiva Vida Seguros y Reaseguros

Ann Jennyfer Natalia Masgo Ramirez  
Subgerente Técnico  
La Positiva EPS



### Nota:

El presente documento está sujeto a la política de suscripción de la Compañía y queda sin efecto en caso que el cliente mantenga obligaciones pendientes a favor de la compañía por este concepto.

Así mismo, esta constancia carecerá de validez respecto de aquellos asegurados sobre los que, con anterioridad a la fecha de emisión de este documento, se haya producido un siniestro (fallecimiento y/o accidente de trabajo) relacionado al riesgo cubierto por el SCTR. En este supuesto, la Compañía no será responsable de cancelar el beneficio de este seguro, debido a la inexistencia del riesgo.

Tratándose de configuración de invalidez, se aplicará la política de delimitación del riesgo de la Compañía, en caso corresponda. Le recordamos cumplir con las medidas de prevención y salud ocupacional establecidas en Minería, DS 024-2016-EM y normas modificatorias (en caso de actividad minera), o en las normas del sector donde se realice la

actividad de riesgo, y, poner a disposición de la Compañía, cuando ésta la requiera, las Evaluaciones Médicas Ocupacionales de los asegurados. 0045

**Cláusula Garantía (SCTR Pensión)**

La presente póliza cubre actividades y servicios que se prestan dentro de la concesión minera en las sedes administrativas y/o en superficie. No cubre las actividades de exploración, explotación y extracción de mina realizada en SUPERFICIE y/o en SOCAVON o cualquier otra actividad realizada en socavón de una mina. En ese sentido, La Positiva no se hará responsable de atender los siniestros ocasionados de las actividades mencionadas anteriormente.

BARCARCELLEN





Premium/Empresarial, 24 de enero del 2024

T.P: 62811209 / T.S: 62811210

**CONSTANCIA**

SEGURO COMPLEMENTARIO DE TRABAJO DE RIESGO PENSION Y SALUD

**GE INGENIEROS SOCIEDAD ANONIMA CERRADA****VIGENCIA: 24/01/2024 AL 24/02/2024****ACTIVIDAD: SUPERVISION E INSTALACION ELECTRICA**

Por medio del presente dejamos constancia que los asegurados detallados líneas abajo, conforme al Decreto Supremo 003-98-SA, se encuentran amparados bajo la cobertura de pensión y salud.

SCTR PENSIONES Póliza 30350140

SCTR SALUD Contrato 9221003

**PERSONAL ASEGURADO**

SEDE: SUPERVISION E INSTALACION ELECTRICA

Nro	NOMBRES	PATERNO	MATERNO	TIPODOC	NRODOC
1	EDWING	ALEGRIA	TUPAYACHI	DNI	23848096
2	CESAR ANGEL	ALLCCA	CRUZ	DNI	21568911
3	EDWIN	CHAVEZ	PEÑA	DNI	47825020
4	JOEL PASCUAL	ESCALANTE	CARMONA	DNI	40975061
5	EVELIO GUILLERMO	ESCALANTE	HUANCAHUARE	DNI	09127848
6	MAXIMO RODRIGO	INGA	CUEVA	DNI	07388189
7	FERNANDO ALONSO	MANAYAY	SANCHEZ	DNI	76543354
8	SUSY MARYBEL	OYOLA	MONDRAGON	DNI	42906839
9	JUAN	PACHECO	TORRES	DNI	32948982
10	JUAN JOSE LUIS	RUBIO	PINEDO	DNI	41709125
11	CARLOS NICANDRO	TOLENTINO	ALVARADO	DNI	32942514
12	ALEX JONATAN	TTUPA	RAMOS	DNI	71847237
13	DAMASO RUBEN	VERA	SUMA	DNI	46802916

Extendemos la presente constancia a solicitud de nuestro cliente: GE INGENIEROS SOCIEDAD ANONIMA CERRADA

Rodrigo Gonzales Muñoz  
Gerente de División Técnica.  
La Positiva Vida Seguros y Reaseguros

Ann Jennyfer Natalia Masgo Ramirez  
Subgerente Técnico  
La Positiva EPS

**Nota:**

El presente documento está sujeto a la política de suscripción de la Compañía y queda sin efecto en caso que el cliente mantenga obligaciones pendientes a favor de la compañía por este concepto.

Así mismo, esta constancia carecerá de validez respecto de aquellos asegurados sobre los que, con anterioridad a la fecha de emisión de este documento, se haya producido un siniestro (fallecimiento y/o accidente de trabajo) relacionado al riesgo cubierto por el SCTR. En este supuesto, la Compañía no será responsable de cancelar el beneficio de este seguro, debido a la inexistencia del riesgo.

Tratándose de configuración de invalidez, se aplicará la política de delimitación del riesgo de la Compañía, en caso corresponda. Le recordamos cumplir con las medidas de prevención y salud ocupacional establecidas en Minería, DS 024-2016-EM y normas modificatorias (en caso de actividad minera), o en las normas del sector donde se realice la actividad de riesgo, y, poner a disposición de la Compañía, cuando ésta la requiera, las Evaluaciones Médicas Ocupacionales de los asegurados.

0047

**Cláusula Garantía (SCTR Pensión)**

La presente póliza cubre actividades y servicios que se prestan dentro de la concesión minera en las sedes administrativas y/o en superficie. No cubre las actividades de exploración, explotación y extracción de mina realizada en SUPERFICIE y/o en SOCAVON o cualquier otra actividad realizada en socavón de una mina. En ese sentido, La Positiva no se hará responsable de atender los siniestros ocasionados de las actividades mencionadas anteriormente.

BARCARCELLEN





**ANEXO N° 04**

**RELACIÓN DE PERSONAL Y  
EQUIPOS**



## RELACION DEL PERSONAL Y EQUIPOS DE LA SUPERVISION

OBRA:

"AMPLIACIÓN DEL SERVICIO DE SUMINISTRO ELÉCTRICO DOMICILIARIO EN ZONAS URBANAS DE LAS REDES DE DISTRIBUCIÓN ELÉCTRICA ALIMENTADAS POR LAS SET QUENCORO, SET DOLORES, SET CACHIMAYO Y SET OROPESA"

### 1.1. PERSONAL DE LA SUPERVISION - GE INGENIEROS SAC

SUPERVISOR DE OBRA	1	EDWING ALEGRIA TUPAYACHI
TECNICO DE LA SUPERVISION	2	JONATAN ALEX TTUPA RAMOS
CHOFER-TECNICO DE LA SUPERVISION	3	DAMASO RUBEN VERA SUMA

### 1.2.-INFRAESTRUCTURA Y EQUIPAMIENTO DE LA SUPERVISION GE INGENIEROS SAC

1	(01) Camioneta Rural Doble Tracción y Doble Cabina de placa BEG-754 de color blanco
2	(01) Teléfono / Conexión a Internet rural-951-689622
3	(01) equipos de telefonía celular enlazada con operador de ELSE -951689622
4	(01) computadora portátil con conexión a Internet rural - LENOVO INTEL I7
5	Programas de Software: Microsoft Office, MS Project y AutoCAD, y otros relacionados con la materia del contrato de obra.
6	(01) Cámaras Fotográfica Digital / Una Cámara Filmadora / Un Binocular.
7	(01) Impresoras A3 a Color y Scanner A3 a Color.
8	(01) GPS navegador digital y distanciómetro
9	(01) Megometro de 15KV
10	(01) Telurómetro o Metrater

Cusco, 29 de Febrero del 2024





**ANEXO N° 05**

**CUADRO MENSUAL DE CONTROL  
DE RECURSOS DE LA SUPERVISIÓN**



## CUADRO DE CONTROL DE LA UTILIZACIÓN DE RECURSOS DE SUPERVISIÓN

OBRA : "Ampliación del Servicio de Suministro Eléctrico Domiciliario en Zonas Urbanas de las Redes de Distribución Eléctrica Alimentadas por las SET Quencoro, SET Dolores, SET Cachimayo y SET Oropesa"

CONTRATO N° 121-2023-ELSE

SUPERVISIÓN : GE INGENIEROS SAC - GEISAC

ITEM	RECURSOS	CONTROL DE UTILIZACION DE RECURSOS DE LA SUPERVISION FEBRERO -2024																												TOTAL DIAS	
		1	2	3	4	5	6	7	8	9	10	11	12	13	14	15	16	17	18	19	20	21	22	23	24	25	26	27	28	29	
PERSONAL / OBRA	"Ampliación del Servicio de Suministro Eléctrico Domiciliario en Zonas Urbanas de las Redes de Distribución Eléctrica Alimentadas por las SET Quencoro, SET Dolores, SET Cachimayo y SET Oropesa"	X	X	X	X	X	X	X	X	X	X	X	X	X	X	X	X	X	X	X	X	X	X	X	X	X	X	X	X	X	29
1	Ingeniero Supervisor de Obra	X	X	X	X	X	X	X	X	X	X	X	X	X	X	X	X	X	X	X	X	X	X	X	X	X	X	X	X	X	29
2	Técnico Electricista	X	X	X	X	X	X	X	X	X	X	X	X	X	X	X	X	X	X	X	X	X	X	X	X	X	X	X	X	X	29
3	Chofer -Tco	X	X	X	X	X	X	X	X	X	X	X	X	X	X	X	X	X	X	X	X	X	X	X	X	X	X	X	X	X	29
VEHICULO:	Camioneta 4X4 de Placa BEG-754	X	X	X	X	X	X	X	X	X	X	X	X	X	X	X	X	X	X	X	X	X	X	X	X	X	X	X	X	X	29
OFICINA	Urb/ Mariscal Gamarra A-72-306 Distrito, Provincia y Departamento de Cusco.	X	X	X	X	X	X	X	X	X	X	X	X	X	X	X	X	X	X	X	X	X	X	X	X	X	X	X	X	X	29

**GE INGENIEROS S.A.C.**

*Ing. Ediving Alegria Tupyachi*  
SUPERVISOR DE OBRA REG. CIP N° 52471

Supervisor de Obra



**ANEXO N° 06**  
**PANEL FOTOGRAFICO**





OBRA: "Ampliación del Servicio de Suministro Eléctrico Domiciliario en Zonas Urbanas de las Redes de Distribución Eléctrica Alimentadas por las SET Quencoro, SET Dolores, SET Cachimayo y SET Oropeza"  
FEBRERO-2024



1/2/2024 7:23 a. m.  
19L 186324 8502104

FOTO 1.- CONTRATISTA Y SUPERVISIÓN EN CHARLA DE CINCO MINUTOS. EN EL ALMACÉN DE ENLACE DEL CONTRATISTA CONSORCIO EJECUTORES.



1 feb 2024 3:40:01 p. m.  
19L 184359 8500680  
Horacio Zevallos  
Cuzco

FOTO 2.- CONTRATISTA Y SUPERVISIÓN VERIFICANDO LOS HOYOS PARA EL IZAJE DE POSTE DE 8/300 EN LA APV CONJUNTO RESIDENCIAL PARAISO.

OBRA: "Ampliación del Servicio de Suministro Eléctrico Domiciliario en Zonas Urbanas de las Redes de Distribución Eléctrica Alimentadas por las SET Quencoro, SET Dolores, SET Cachimayo y SET Oropeza"  
FEBRERO-2024



2 feb 2024 5:50:10 p. m.  
19L 184296 8500640  
Horacio Zevallos  
Cuzco

FOTO 3.- SUPERVISION, INSPECCIONANDO LOS HOYOS PARA EL IZAJE DE POSTES LA PROFUNDIDAD DE 1.30M Y DE ANCHO 0.65 M, EN LA APV CONJUNTO RESIDENCIAL PARAISO.



2 feb 2024 5:52:26 p. m.  
19L 184363 8500640  
Vla sin nombre  
Cuzco

FOTO 4.-SUPERVISION, INSPECCIONANDO LOS TRABAJOS DE CONCRETADO DEÑ POSTE DE 8/300 EN LA APV CONJUNTO RESIDENCIAL PARAISO.

**GE INGENIEROS S.A.C.**  
**Ing. Edwing Alegria Tupayachi**  
SUPERVISOR DE OBRA (REG. CIP N° 54471)



OBRA: "Ampliación del Servicio de Suministro Eléctrico Domiciliario en Zonas Urbanas de las Redes de Distribución Eléctrica Alimentadas por las SET Quencoro, SET Cachimayo y SET Oropesa"  
FEBRERO-2024



FOTO 5.- CONTRATISTA Y SUPERVISIÓN EN CHARLA DE CINCO MINUTOS. EN EL ALMACÉN DE ENLACE DEL CONTRATISTA CONSORCIO EJECUTORES.

GE INGENIEROS S.A.C.

Ing. Edwing Alegria Tynayachi  
SUPERVISOR DE OBRA REG. CIP N° 54171

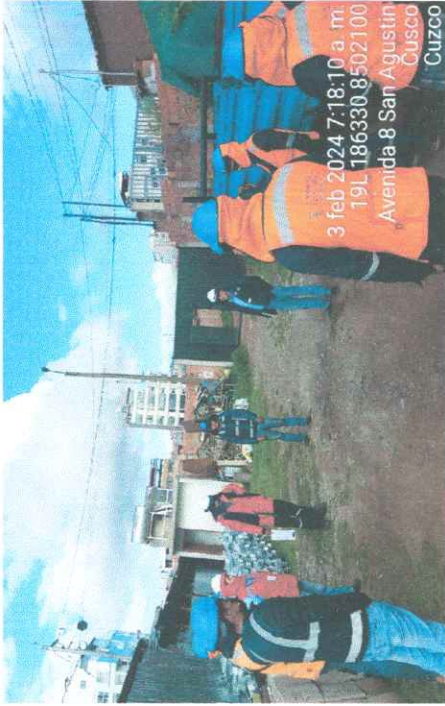

FOTO 6.- SUPERVISIÓN VERIFICANDO EL EMPOTRAMIENTO DE POSTE DE 8/300 DE PROFUNDIDAD 1.30 M. VER DETALLE DEL ACABADO AL EMPOTRAMIENTO TIENE 1.70 M EN LA APV CONJUNTO RESIDENCIAL PARAISO.

OBRA: "Ampliación del Servicio de Suministro Eléctrico Domiciliario en Zonas Urbanas de las Redes de Distribución Eléctrica Alimentadas por las SET Quencoro, SET Cachimayo y SET Oropesa"  
FEBRERO-2024



FOTO 7.- SUPERVISIÓN, REALIZANDO CORDINACIONES CON PERSONAL PROFESIONAL DEL CONTRATISTA Y EL VICEPRESIDENTE DE LA APV JARDINES DE LA PRADERA HUILLCARPAY



FOTO 8.- SUPERVISIÓN, INSPECCIONANDO LOS TRABAJOS DE TRALADO DE POSTES PARA EL IZAJE DE POSTES DE 8/300 EN LA APV CHECTACCACCA HUAYNA QORQO.



OBRA: "Ampliación del Servicio de Suministro Eléctrico Domiciliario en Zonas Urbanas de las Redes de Distribución Eléctrica Alimentadas por las SET Quencoro, SET Dolores, SET Cachimayo y SET Oropesa"  
FEBRERO-2024



6 feb. 2024 7:39:53 a. m.  
19L 181735 8499161  
Cuzco

FOTO 9.- CONTRATISTA Y SUPERVISION EN LA CHARLA DE CINCO MINUTOS EN LA APV JARDINES DE LA PRADERA



6/2/2024 10:42 a. m.  
18E 822271 8507179

FOTO 10.- SUPERVISION REALIZANDO CORDINACIONES TÉCNICAS CON EL ING ASISTENTE DE LA CONTRATISTA DE OBRA Y LA ARQUEOLOGA EN LA APV CHEETACCACCA HUAYNA QORQOR. VER DETALLE DE POSTES A PIE DE IZAJE

OBRA: "Ampliación del Servicio de Suministro Eléctrico Domiciliario en Zonas Urbanas de las Redes de Distribución Eléctrica Alimentadas por las SET Quencoro, SET Dolores, SET Cachimayo y SET Oropesa"  
FEBRERO-2024



7 feb. 2024 4:34:00 p. m.  
18E 822268 8507179  
Cuzco

FOTO 11.- SUPERVISION, INSPECCIONANDO LOS TRABAJOS DE IZAJE DE POSTE DE 8/300 EN LA APV. CHEETACCACCA HUAYNA QORQOR.



7 feb. 2024 4:53:23 p. m.  
18L 822327 8507124  
Cuzco

FOTO 12.- SUPERVISION, EN INSPECCIÓN DE LA OBRA CON PRESENCIA DEL ING RESIDENTE DE LA OBRA Y EL PRESIDENTE DE LA APV CHEETACCACCA. VER DETALLE DE APERTURA DE HOYO SEÑALIZADO.

**GE INGENIEROS S.A.C.**  
*Ing. Edwing Alegria Tupayachi*  
SUPERVISOR DE OBRA REG. CIP N° 54471



OBRA: "Ampliación del Servicio de Suministro Eléctrico Domiciliario en Zonas Urbanas de las Redes de Distribución Eléctrica Alimentadas por las SET Quencoro, SET Dolores, SET Cachimayo y SET Oropesa"  
FEBRERO-2024



8 feb 2024 11:40:21 a.m.  
T9L 392448 8507139  
CUZCO

FOTO 13.- SUPERVISION INSPECCIONANDO LOS TRABAJOS DE IZAJE DE POSTE DE 8/300 EN LA APV. CHEECTACCACCA HUAYNA QORQO. SE TIENE LA PRESENCIA DE LA LIC. EN ARQUEOLOGÍA.

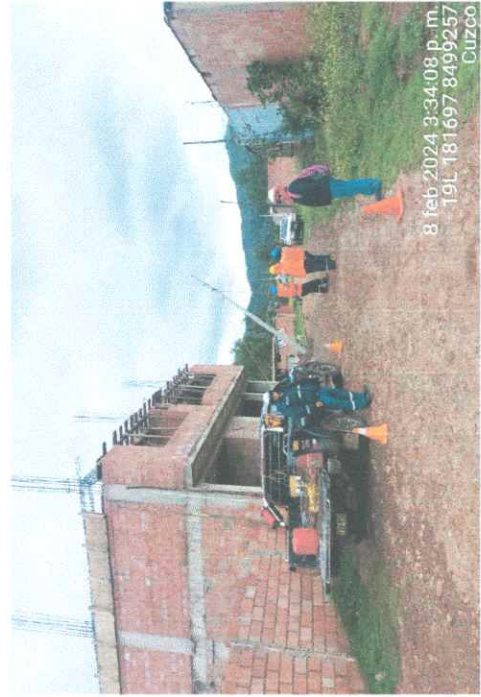

8 feb 2024 3:34:08 p.m.  
T9L 181697 8499257  
CUZCO

FOTO 14.-SUPERVISION, INSPECCIONANDO LOS TRABAJOS DE IZAJE DE POSTE 8/200 JUNTAMENTE CON EL ING. DE SEGURIDAD EN LA APV . JARDINES DE LA PRADERA

OBRA: "Ampliación del Servicio de Suministro Eléctrico Domiciliario en Zonas Urbanas de las Redes de Distribución Eléctrica Alimentadas por las SET Quencoro, SET Dolores, SET Cachimayo y SET Oropesa"  
FEBRERO-2024



9 feb 2024 7:41:14 a.m.  
T9L 181730 8499172  
CUZCO

FOTO 15.- SUPERVISION Y CONTRATISTA EN LA CHARLA DE CINCO MINUTOS. EN LA APV JARDINES DE LA PRADERA.



9 feb 2024 2:29:23 p.m.  
T9L 181950 8499066  
CUZCO

FOTO 16.- SUPERVISION, INSPECCIONANDO LOS TRABAJOS DE IZAJE DE POSTE 8/300 EN LA APV JARDINES DE LA PRADERA.



OBRA: "Ampliación del Servicio de Suministro Eléctrico Domiciliario en Zonas Urbanas de las Redes de Distribución Eléctrica Alimentadas por las SET Quencoro, SET Dolores, SET Cachimayo y SET Oropesa"



FOTO 17.- SUPERVISION Y CONTRATISTA EN LA CHARLA DE CINCO MINUTOS, EN LA APV CHECTACCACCA HUAYNA QORQO



FOTO 18.- SUPERVISION INSPECCIONANDO LOS TRABAJOS DE IZAJE DE POSTE DE 8/200 JUNTAMENTE CON EL ING. DE SEGURIDAD EN LA APV. JARDINES DE LA PRADERA.

OBRA: "Ampliación del Servicio de Suministro Eléctrico Domiciliario en Zonas Urbanas de las Redes de Distribución Eléctrica Alimentadas por las SET Quencoro, SET Dolores, SET Cachimayo y SET Oropesa"



FOTO 19.- CONTRATISTA Y SUPERVISIÓN EN LA CHARLA DE CINCO MINUTOS EN EL ALMACEN DE ENLACE DE LA CONTRATISTA (LARAPA – SAN JERÓNIMO)



FOTO 20.- SUPERVISION EN ETAPA DE TRASLADO DE POSTES A PIE DE IZAJE EN LA APV JARDINES DE LA PRADERA. VER DETALLE DE CAMIONETA DE LA SUPERVISION Y CAMION GRUA DE LA CONTRATISTA.

GE INGENIEROS S.A.C.



OBRA: "Ampliación del Servicio de Suministro Eléctrico Domiciliario en Zonas Urbanas de las Redes de Distribución Eléctrica Alimentadas por las SET Quencoro, SET Dolores, SET Cachimayo y SET Oropesa"  
FEBRERO-2024

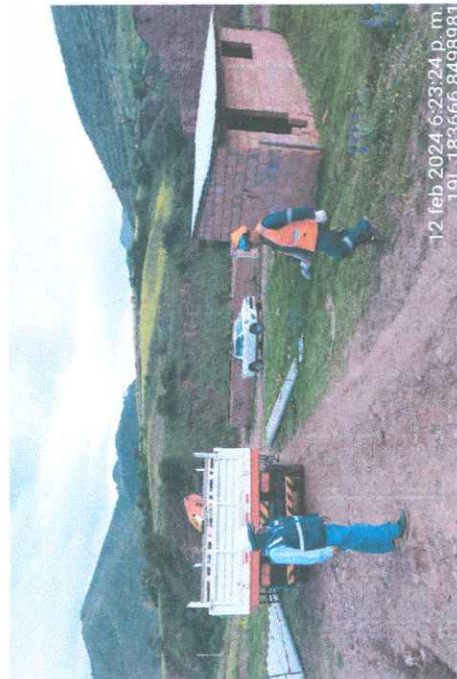

FOTO 21.- SUPERVISION EN ETAPA DE TRASLADO DE POSTES A PIE DE IZAJE PARA SER IZADOS POR LA CONTRATISTA EN LA APV ,CHECTACCACCA HUAYNA QOROO.



FOTO 22.- SUPERVISION INSPECCIONANDO LA PERTURA DE HOYO ASI COMO EL POSTE A PIE DE IZAJE DE LA APV, CHECTACCACCA HUAYNA QOROO.

OBRA: "Ampliación del Servicio de Suministro Eléctrico Domiciliario en Zonas Urbanas de las Redes de Distribución Eléctrica Alimentadas por las SET Quencoro, SET Dolores, SET Cachimayo y SET Oropesa"  
FEBRERO-2024



FOTO 23.- SUPERVISION, INSPECCIONANDO LOS TRABAJOS DE IZAJE DE POSTE DE 8/300JUNTAMENTE CON EL ING. RESIDENTE EN LA APV, CHECTACCACCA HUAYNA QOROO.



FOTO 24.- SUPERVISION REALIZANDO VERIFICACIONES SEGUN EL PLANO, CON EL ING RESIDENTE DE OBRA Y EL PRESIDENTE DE LA APV, CHECTACCACCA HUAYNA QOROO.

**GE INGENIEROS S.A.C.**  
*Ingl. Edwing Alegria Tupayachi*  
SUPERVISOR DE OBRA REG. CIP 1471

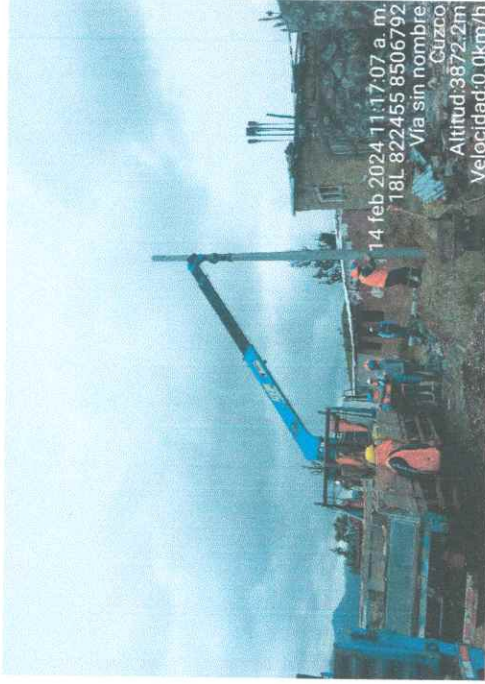

OBRA: "Ampliación del Servicio de Suministro Eléctrico Domiciliario en Zonas Urbanas de las Redes de Distribución Eléctrica Alimentadas por las SET Querquero, SET Dolores, SET Cachimayo y SET Dropesa"



FOTO 25.- SUPERVISION INSPECCIONANDO EL TRASLADO DE LOS POSTES DE 8/300 Y 8/200. EN LA APV. LA QUEBRADA DE SAN ANTONIO, SE APRECIA LA PRESENCIA DE LA ING PREVENCIÓNISTA DE RIESGOS.

15 feb 2024 4:25:25 p. m.  
19L1837078499023  
Altitud:3413.6m  
Velocidad:0.0km/h

**GE INGENIEROS S.A.C.**

Ing. Edwing Alegria Tapayachi  
SUPERVISOR DE OBRA REG. 1615171

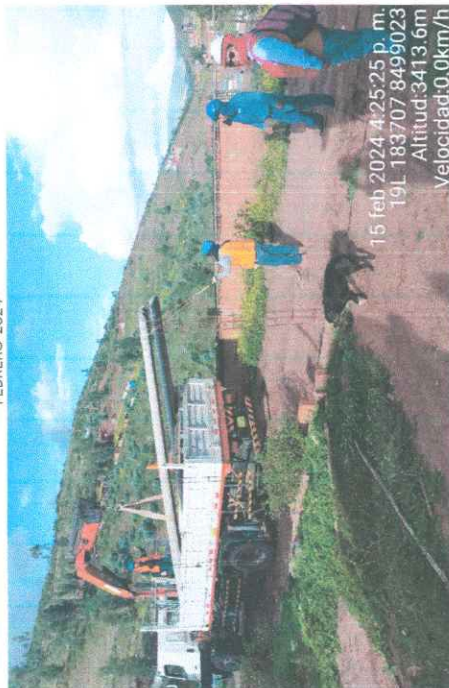

FOTO 26.- SUPERVISION INSPECCIONANDO EL IZAJE DEL POSTE DE 8/ DE LA APV.  
CHECTACCACCA HUAYNA QORQO.

15/2/2024 1:45 p. m.  
18L 822331 8506810  
C.p Cachimayo  
Cusco  
Anta  
Cuzco



FOTO 27.- SUPERVISION INSPECCIONANDO LOS TRABAJOS DE TRASLADO E IZAJE DE POSTES DE 8/200 QUE REALIZO LA CONTRATISTA CONSORCIO EJECUTORES EN LA APV, QUEBRADA DE SAN ANTONIO.

16 feb 2024 4:25:48 p.m.  
Altitud: 3405.5 m  
Velocidad: 1.3 km/h



FOTO 28.- SUPERVISION, INSPECCIONANDO EL TRASLADO DE POSTES A PIE DE IZAJE E IZADO DE POSTE DE 8/200 EN EJECUCION POR LA CONTRATISTA EN LA APV. CHECTACCACCA HUAYNA QORQO

16/2/2024 9:11 a. m.  
18L 822443 8507146  
CU-1140  
Cuzco



OBRA: "Ampliación del Servicio de Suministro Eléctrico Domiciliario en Zonas Urbanas de las Redes de Distribución Eléctrica Alimentadas por las SET Quencoro, SET Dolores, SET Cachimayo y SET Oropesa"  
FEBRERO-2024

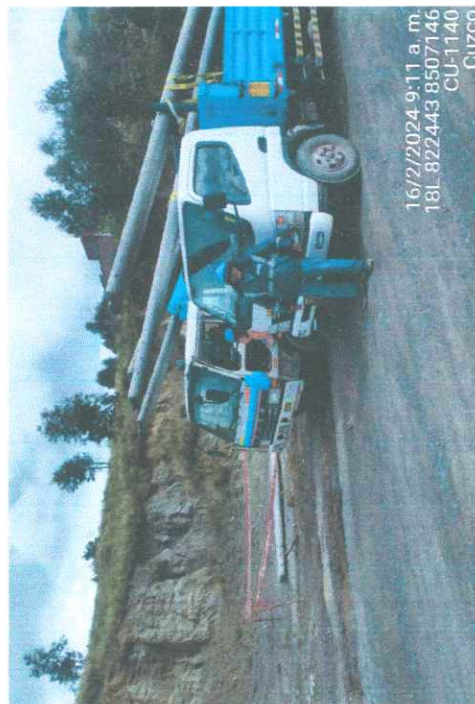

FOTO 29.- SUPERVISION Y CONTRATISTA EN LA CHARLA DE CINCO MINUTOS EN EL ALMACEN DE ENLACE DE LA CONTRATISTA



FOTO 30.- SUPERVISION INSPECCIONANDO LOS TRABAJOS DE IZADO DE POSTES DE 8/300 EN LA APV. QUEBRADA DE SAN ANTONIO, SE IENE PRESENCIA DE LA ING PREVENICONISTA DE RIESGOS.

OBRA: "Ampliación del Servicio de Suministro Eléctrico Domiciliario en Zonas Urbanas de las Redes de Distribución Eléctrica Alimentadas por las SET Quencoro, SET Dolores, SET Cachimayo y SET Oropesa"  
FEBRERO-2024



FOTO 31.- SUPERVISION Y CONTRATISTA EN CHARLA DE CINCO MINUTOS EN EL ALMACEN DE ENACE DE LA CONTRATISTA.



FOTO 32.- SUPERVISION, REALIZANDO VERIFICACIONES DEL PLANO AEJECUTAR CON EL MAESTRO DE OBRA.

GE INGENIEROS S.A.C.  
Ing. Edwing Alegria Tupayachi  
SUPERVISOR DE OBRA REG. C.O.P. N° 431



OBRA: "Ampliación del Servicio de Suministro Eléctrico Domiciliario en Zonas Urbanas de las Redes de Distribución Eléctrica Alimentadas por las SET Quencoro, SET Dolores, SET Cachimayo y SET Oropesa"  
FEBRERO-2024

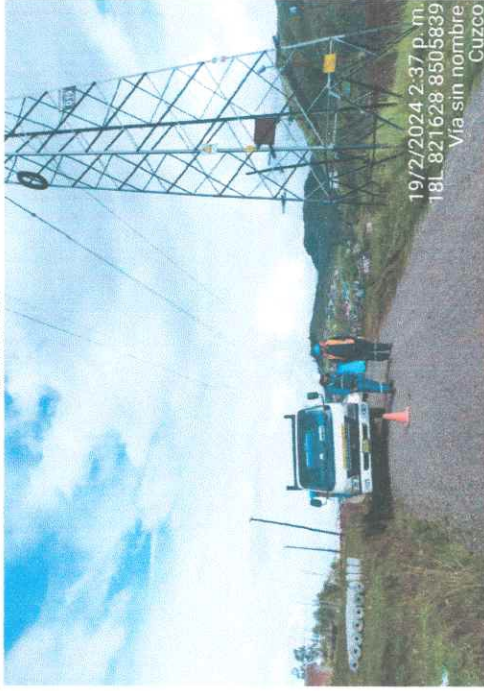

19/2/2024 2:37 p.m.  
18L 821628 8505839  
Vía sin nombre  
Guzco

FOTO 33.- SUPERVISION REALIZANDO CORDINACIONES CON EL MAESTRO DE OBRA DE LA CONTRATISTA, PARA EL IZAJE DE POSTE EN LA ZONA APV.MIRADOR DE YANAMAYO.



20 feb 2024 4:45:07 p.m.  
Altitud:3406.3m  
Velocidad:1.6km/h

FOTO 34.- SUPERVISION INSPECCIONANDO LOS TRABAJOS DE IZAJE DE POSTE 8/300 EN LA APV.QUEBRADA DE SAN ANTONIO.

OBRA: "Ampliación del Servicio de Suministro Eléctrico Domiciliario en Zonas Urbanas de las Redes de Distribución Eléctrica Alimentadas por las SET Quencoro, SET Dolores, SET Cachimayo y SET Oropesa"  
FEBRERO-2024



20 feb 2024 4:50:57 p.m.  
19L 183711 8499024  
Altitud:3414.4m  
Velocidad:0.0km/h

FOTO 35.- SUPERVISION, INSPECCIONANDO EL IZAJE DE POSTE. EN LA APV.QUEBRADA DE SAN ANTONIO.VER DETALLE DEL CORONADO DEL POSTE Y LA LIMPIEZA EN LA ZONA DE TRABAJO



21 feb. 2024 1:13:34 p.m.  
18L 821791 8505902

FOTO 36.- SUPERVISION, INSPECCIONANDO LOS TRABAJOS DE TRASLADO CON EQUIPO TRNSPORTADOR DE POSTE "BURRITA"EN EL APV.MIRADOR YANAMAYO.

GE INGENIEROS S.A.C.  
Ing. Edwing Alegria Tupayachi  
SUPERVISOR DE OBRA REG. CPN° 5471



OBRA: "Ampliación del Servicio de Suministro Eléctrico Domiciliario en Zonas Urbanas de las Redes de Distribución Eléctrica Alimentadas por las SET Quencoro, SET Dolores, SET Cachimayo y SET Oropesa"  
FEBRERO-2024



FOTO 37.- SUPERVISION, REALIZANDO CORDINACIONES CON EL ING. RESIDENTE DE OBRA Y SU ASISTENTE, EN LA APV QUEBRADA DE SAN ANTONIO



FOTO 38.- SUPERVISION, (SUPERVISOR Y TECNICO) INSPECCIONANDO LAS EXCAVACIONES DE OYO EN LA APV. MIRADOR DE YANAMAYO.

OBRA: "Ampliación del Servicio de Suministro Eléctrico Domiciliario en Zonas Urbanas de las Redes de Distribución Eléctrica Alimentadas por las SET Quencoro, SET Dolores, SET Cachimayo y SET Oropesa"  
FEBRERO-2024



FOTO 39.- SUPERVISION, REALIZANDO CORDINACIONES CON EL ING. RESIDENTE DE OBRA Y LA ING PREVENCIÓNISTA DE RIESGOS EN LA APV MIRADOR DE YANAMAYO.



FOTO 40.- SUPERVISION, VERIFICANDO LOS HOYOS QUE REALIZARON LA CONTRATISTA CONSORCIO EN LA APV. QUEBRADA DE SAN ANTONIO.

GE INGENIEROS S.A.C.  
Ing. Edwing Alegria Tupayachi  
SUPERVISOR DE OBRA REG. N° 14.174



OBRA: "Ampliación del Servicio de Suministro Eléctrico Domiciliario en Zonas Urbanas de las Redes de Distribución Eléctrica Alimentadas por las SET Quencoro, SET Dolores, SET Cachimayo y SET Oropesa"  
FEBRERO-2024



FOTO 41.- SUPERVISION, INSPECCIONANDO LOS TRABAJOS DE ESCAVACIONES DE HOYO DE 1.30 M X 65.0 CM JUNTAMENTE CON EL ING. RESIDENTE DE OBRA EN EL APV QUEBRADA DE SAN ANTONIO. SE TIENE PRESENCIA DE LA ING PREVENCIÓNISTA DE RIESGOS



FOTO 42.- SUPERVISION, INSPECCIONANDO LOS TRABAJOS DE IZAJE DE POSTE 8/300 JUNTAMENTE CON EL ING. PREVENCIÓNISTA DE RIESGOS EN LA APV QUEBRADA DE SAN ANTONIO.

GE INGENIEROS S.A.C.  
Ing. Edgling Alegria Tunayachi  
SUPERVISOR DE OBRA  
24 FEB 2024 11:24:32 a.m.  
Vía sin nombre  
Cuzco  
Altitud:3479.4m  
Velocidad:0.9km/h

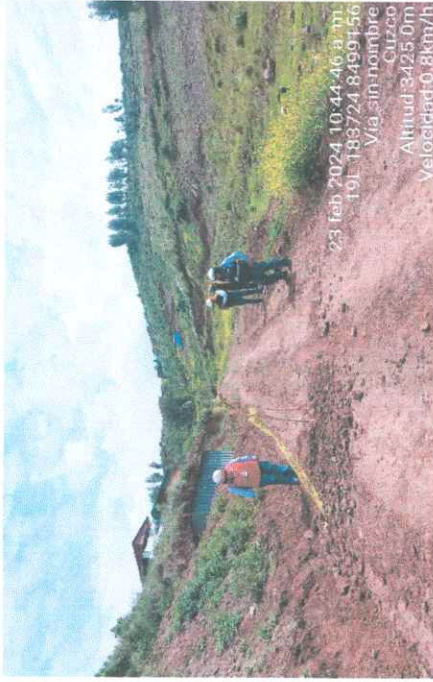
OBRA: "Ampliación del Servicio de Suministro Eléctrico Domiciliario en Zonas Urbanas de las Redes de Distribución Eléctrica Alimentadas por las SET Quencoro, SET Cachimayo y SET Oropesa"  
FEBRERO-2024



FOTO 43.- SUPERVISION INSPECCIONANDO LOS TRABAJOS DE IZAJE DE POSTE 8/300 JUNTAMENTE CON LA ING. PREVENCIÓNISTA DE RIESGOS EN LA APV QUEBRADA DE SAN ANTONIO



FOTO 44.- SUPERVISION, EN ETAPA DE IZAJE DE POSTE EN LA APV QUEBRADA DE SAN ANTONIO

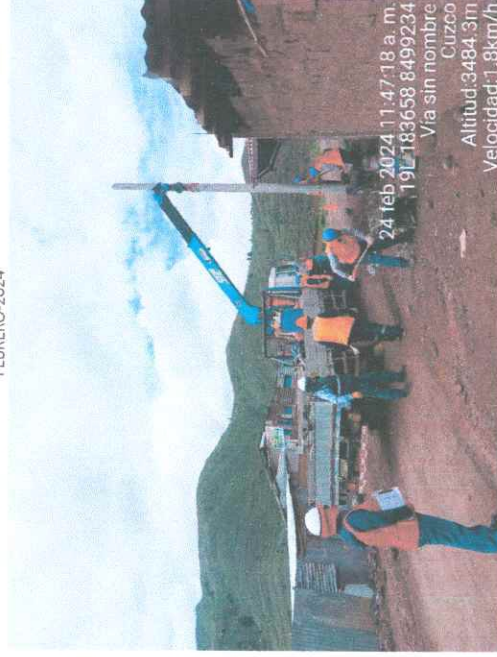

OBRA: "Ampliación del Servicio de Suministro Eléctrico Domiciliario en Zonas Urbanas de las Redes de Distribución Eléctrica Alimentadas por las SET Quencoro, SET Cachimayo y SET Oropeza"  
FEBRERO-2024

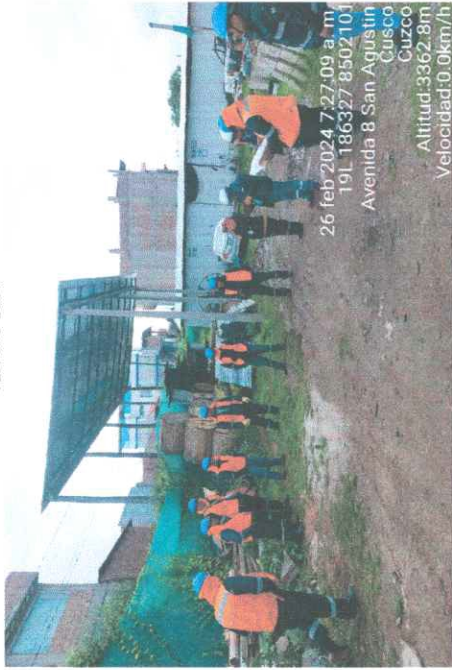

26 feb 2024 7:27:09 a. m.  
19L 186327 8502101  
Avenida 8 San Agustín  
Cuzco  
Cuzco  
Altitud: 3362.8m  
Velocidad: 0.0km/h

FOTO 45.- CONTRATISTA Y SUPERVISIÓN EN CHARLA DE CINCO MINUTOS. EN EL ALMACÉN DE ENLACE DEL CONTRATISTA CONSORCIO EJECUTORES.

GEINGENIEROS S.A.C.  
Ing/Edwing Alegria Tipayachi  
SUPERVISOR DE OBRA REG. C. 14.111



26 feb 2024 12:51:30 p. m.  
19L 183726 8499107  
Vía sin nombre  
Cuzco  
Cuzco  
Altitud: 3423.1m  
Velocidad: 1.4km/h

FOTO 46.- SUPERVISION INSPECCIONANDO LAS DIMENSIONES DEL HOYO APERTURADO PARA POSTE DE B.T., SE TIENE PRESENCIA DEL ING ASISTENTE DE RESIDENTE, ING PREVENCIÓNISTA DE RIESGOS Y ESPECIALISTA EN ARQUEOLOGÍA, EN LA APV QUEBRADA SAN ANTONIO.

OBRA: "Ampliación del Servicio de Suministro Eléctrico Domiciliario en Zonas Urbanas de las Redes de Distribución Eléctrica Alimentadas por las SET Quencoro, SET Dolores, SET Cachimayo y SET Oropeza"  
FEBRERO-2024



26 feb 2024 12:24:24 p. m.  
19L 183693 8499102  
Cuzco  
Cuzco  
Altitud: 3424.7m  
Velocidad: 0.0km/h

FOTO 47.- SUPERVISION EN ETAPA DE HOYOS CON CAMIÓN GRÚA, SE TIENE PRESENCIA DE LA ING PREVENCIÓNISTA DE RIESGOS EN LA APV QUEBRADA SAN ANTONIO



27 feb 2024 4:20:52 p. m.  
19L 821728 8505903  
Carretera Longitudinal de la Sierra Sur  
Cuzco  
Cuzco  
Altitud: 3629.7m  
Velocidad: 0.0km/h

FOTO 48.- SUPERVISION EN ETAPA DE IZADO DE POSTE DE B.T. A MANIOBRA, EN LA APV MIRADOR DE YANAMAYO.



OBRA: "Ampliación del Servicio de Suministro Eléctrico Domiciliario en Zonas Urbanas de las Redes de Distribución Eléctrica Alimentadas por las SET Quencoro, SET Dolores, SET Cachimayo y SET Oropesa"  
FEBRERO-2024



FOTO 49.- SUPERVISION EN ETAPA DE IZADO DE POSTE DE B.T. A MANIOBRA, EN LA APV QUEBRADA DE SAN ANTONIO.



FOTO 50.- CONTRATISTA Y SUPERVISIÓN EN CHARLA DE CINCO MINUTOS, EN EL ALMACÉN DE ENLACE DEL CONTRATISTA CONSORCIO EJECUTORES.

OBRA: "Ampliación del Servicio de Suministro Eléctrico Domiciliario en Zonas Urbanas de las Redes de Distribución Eléctrica Alimentadas por las SET Quencoro, SET Dolores, SET Cachimayo y SET Oropesa"  
FEBRERO-2024



FOTO 51.- SUPERVISION EN ETAPA TRASLADO DE POTE CON EMPLEO DEL TRANSPORTADOS DE POSTE "BURRITA", EN LA APV MIRADOR DE YANAMAYO



FOTO 52.- SUPERVISION INSPECCIONANDO LOS TRABAJOS DE IZADO DE POSTES EN LA APV QUEBRADA DE SAN ANTONIO. VER DETALLE DEL IZADO DE LOS POSTED DE B.T. Y LA CAMIONETA DE LA SUPERVISIÓN.

GE INGENIEROS S.A.C.  
Ing. Edwing Alegria Tupayachi  
SUPERVISOR DE OBRA REG-IP N°54471

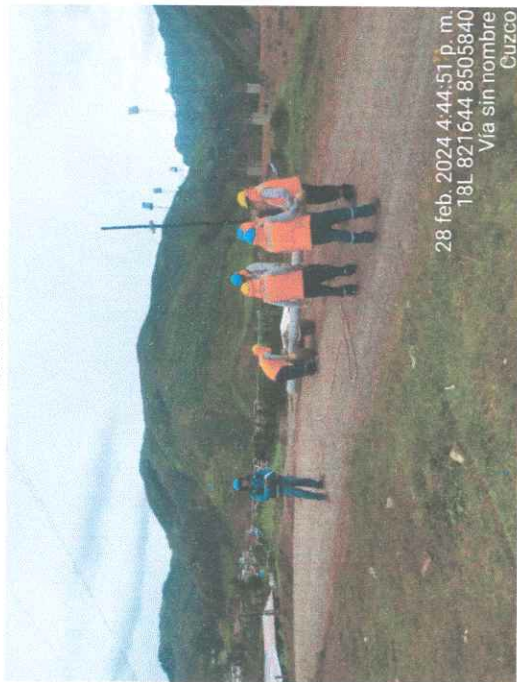

OBRA: "Ampliación del Servicio de Suministro Eléctrico Domiciliario en Zonas Urbanas de las Redes de Distribución Eléctrica Alimentadas por las SET Quencoro, SET Dolores, SET Cachimayo y SET Oropesa"  
FEBRERO-2024

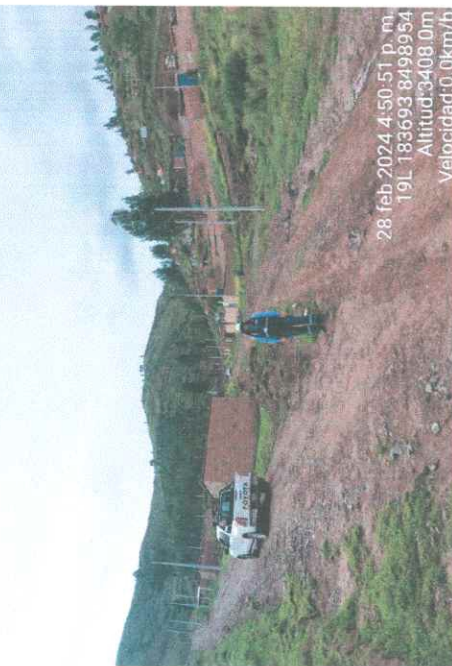

29 feb 2024 7:22:33 a. m.  
19L 186328-3502104

FOTO 53.- CONTRATISTA Y SUPERVISIÓN EN CHARLA DE CINCO MINUTOS, EN EL ALMACÉN DE ENLACE DEL CONTRATISTA CONSORCIO EIECUTORES.



29 feb 2024 5:09:45 p. m.  
18L 821654-8505615  
Carretera Longitudinal de la Sierra Sur  
Cuzco  
Altitud: 3568.3m  
Velocidad: 0.6km/h

FOTO 54.- SUPERVISIÓN INSPECCIONANDO LOS TRABAJOS DE REPLANTEO DE OBRA CONJUNTAMENTE CON LA CONTRATISTA EN LA APV MIRADOR DE YANAMAYO.

OBRA: "Ampliación del Servicio de Suministro Eléctrico Domiciliario en Zonas Urbanas de las Redes de Distribución Eléctrica Alimentadas por las SET Quencoro, SET Dolores, SET Cachimayo y SET Oropesa"  
FEBRERO-2024



29 feb 2024 5:26:05 p. m.  
18L 821642-8505672  
Vía sin nombre  
Cuzco  
Altitud: 3588.9m  
Velocidad: 1.6km/h

FOTO 55.- SUPERVISIÓN VERIFICANDO EL REPLANTEO DE OBRA, EN LA APV MIRADOR DE YANAMAYO.

GE INGENIEROS S.A.C.  
Ing. Edwing Alegria Tityayachi  
SUPERVISOR DE OBRA REG. CIP N° 1471



29 feb 2024 3:49:09 p. m.  
18L 821751-8505572  
Carretera Longitudinal de la Sierra Sur  
Cuzco  
Altitud: 3580.9m  
Velocidad: 0.9km/h

FOTO 56.- SUPERVISIÓN VERIFICANDO EL REPLANTEO DE OBRA, EN LA APV MIRADOR DE YANAMAYO. VER DETALLE DE PARTICIPACIÓN DEL RESIDENTE, MAESTRO DE OBRA.



**ANEXO N° 07**  
**COPIA DEL CUADERNO DE OBRA**





Entidad contratante: EMPRESA REGIONAL DE SERVICIOS PUBLICOS DE ELECTRICIDAD DEL SUR ESTE S.A.

Obra: AMPLIACIÓN DEL SERVICIO DE SUMINISTRO ELÉCTRICO DOMICILIARIO EN ZONAS URBANAS DE LAS REDES DE DISTRIBUCIÓN ELÉCTRICA ALIMENTADAS POR LA SET QUENCORO, SET DOLORES, SET CACHIMAYO Y SET OROPESA

Contratista: CONSORCIO EJECUTORES

Número de asiento: 49

Título SOLICITUDES DE AUTORIZACIÓN A LA GRTC CUSCO Y MUNICIPALIDAD DISTRITAL DE SAN SEBASTIÁN

Fecha y Hora 28/02/2024 21:34

Usuario: OTAZU LUQUE, JAIME EDDY

Rol: RESIDENTE DE OBRA

Tipo de asiento: ADMINISTRACIÓN DE RIESGOS

Descripción: A la presente fecha y de acuerdo a la carta N° 021-2024/GEISAC de parte del Supervisor de Obra, en donde se nos recomienda reiterar la solicitud de autorización para apertura de hoyos para izado de postes de MT en la vía del sector de la comunidad de Pumamarca ante la Gerencia Regional de Transportes Comunicaciones Cusco, se comunica que mediante Carta N° 014-2024-PUMAM-RC, se ha ingresado a la mesa de partes de la Gerencia Regional de Transportes Comunicaciones Cusco nuestra solicitud de autorización para apertura de hoyos, izado de postes y tendido de redes eléctricas de media tensión. Así mismo, existiendo la posibilidad de que la responsabilidad administrativa de la vía podría corresponder a la Municipalidad Distrital de San Sebastián, se ingresó a su vez la Carta N° 013-2024-PUMAM-RC por mesa de partes de la Municipalidad distrital de San Sebastián con la misma solicitud de autorización.

Asiento de Referencia: 48 - SOLICITUD DE AUTORIZACIÓN PARA IMPLEMENTACIÓN DE LA INFRAESTRUCTURA ELÉCTRICA PROYECTADA PARA EL SECTOR DE PUMAMARCA- RESPUESTA DEL GOBIERNO REGIONAL CUSCO

Archivos anexos: 03

CARTA N° 013-2024 - PUMAM-RC, A LA MUNI. DE SAN SEBASTIAN.pdf

Hash 256: 24852f6d0693aac560a00231996f07fcec7ae76312c82b8f7281a58a472e237a

CARTA N° 021-2024 GEISAC- RESPUESTA DEL GOB REGIONAL.pdf

Hash 256: 48a52acf6237cad6ab887c51d2885d6e324948f91aa530aa5d3f649ed6a2c959

CARTA N° 014-2024-PUMAM-RC, A LA GERENC REG DE TRANSP Y COMUN.pdf

Hash 256: fb732c14132dff545695a56c7a05f495d30a80726d31467d0bbf70eb4cbbbae1

  
GE INGENIEROS S.A.C.  
Ing. Edwing Alegría Tupayachi  
SUPERVISOR DE OBRA (REG. CIP N° 51471)



Entidad contratante: EMPRESA REGIONAL DE SERVICIOS PUBLICOS DE ELECTRICIDAD DEL SUR ESTE S.A.

Obra: AMPLIACIÓN DEL SERVICIO DE SUMINISTRO ELÉCTRICO DOMICILIARIO EN ZONAS URBANAS DE LAS REDES DE DISTRIBUCIÓN ELÉCTRICA ALIMENTADAS POR LA SET QUENCORO, SET DOLORES, SET CACHIMAYO Y SET OROPESA

Contratista: CONSORCIO EJECUTORES

Número de asiento: 48

Título SOLICITUD DE AUTORIZACIÓN PARA IMPLEMENTACIÓN DE LA INFRAESTRUCTURA ELÉCTRICA PROYECTADA PARA EL SECTOR DE PUMAMARCA- RESPUESTA DEL GOBIERNO REGIONAL CUSCO

Fecha y Hora 27/02/2024 05:03

Usuario: ALEGRIA TUPAYACHI, EDWING

Rol: SUPERVISOR DE OBRA

Tipo de asiento: ADMINISTRACIÓN DE RIESGOS

Descripción: SEGÚN CARTA N° 024-2024-PUMAM-RO EN LA QUE LA CONTRATISTA CONSORCIO EJECUTORES COMUNICA LA RESPUESTA EMITIDA POR EL GOBIERNO REGIONAL DEL CUSCO - GRC CON OFICIO N° 46-2024-GR CUSCO-GREMH/G SOBRE LA SOLICITUD DE AUTORIZACIÓN PARA APERTURA DE HOYOS PARA IZAMIENTO DE POSTES DE MT EN LA VÍA DEL SECTOR DE PUMAMARCA. EL GRC ALCANZA OPINIÓN TÉCNICA MEDIANTE EL INFORME N° 37-2024-GR CUSCO/GREMH-SGPEMH COMUNICANDO NO TENER COMPETENCIA SOBRE LA AUTORIZACIÓN SOLICITADA, Y RECOMIENDA QUE LA COMPETENCIA RESPECTO A LAS CARRETERAS ESTÁ EN FUNCIÓN AL REGLAMENTO DE JERARQUIZACIÓN VIAL APROBADO POR D.S. N° 017-2007-MTC.

POR LO QUE, LA SUPERVISIÓN RECOMIENDA, AGILIZAR EL TRÁMITE Y REITERAR LA SOLICITUD DE AUTORIZACIÓN PARA APERTURA DE HOYOS PARA IZAMIENTO DE POSTES DE MT EN LA VÍA DEL SECTOR DE PUMAMARCA A LA GERENCIA REGIONAL DE TRANSPORTES Y COMUNICACIONES DE CUSCO, PROVIAS, O INSTANCIA QUE CORRESPONDA.

EL RETRASO POR TERCEROS PARA LA OBTENCIÓN DE LA AUTORIZACIÓN QUE DEBE SER EXPEDIDA POR LAS INSTITUCIONES U ORGANISMOS PÚBLICOS (PROVIAS, GRTC CUSCO, ETC.) DISTINTOS A LA ENTIDAD CONTRATANTE, PARA LA IMPLEMENTACIÓN DE LA INFRAESTRUCTURA ELÉCTRICA PROYECTADA PARA EL SECTOR DE PUMAMARCA, SE CONSIDERA COMO RIESGO, QUE SE ENCUENTRA TIPIFICADO EN LA DIRECTIVA N° 012-2017-OSCE/CD DE GESTIÓN DE RIESGOS EN LA PLANIFICACIÓN DE LA EJECUCIÓN DE OBRAS, EN EL NUMERAL 7.2 E INCISO h) LO QUE SE CONSIDERARÍA COMO CAUSAL DE AMPLIACIÓN DE PLAZO.

Asiento de Referencia: NINGUNO

Archivos anexos: 03

RESPUESTA GOB. REGIONAL.pdf

Hash 256: fb21666281ec897a99af9298014eee102c5387c5eda89256ef4dc7ddc32bdf6d

Carta 021-2024 RESPUESTA DEL GOBIERNO REGIONAL CUSCO b.pdf

Hash 256: d9f3c7ce7ff2392184cd6e6da7bc63a1e3fa777333cd5507dfa6d172da8f184e

CARTA N° 024-2024\_PUMAM\_RO.pdf

Hash 256: 6612c36c219c2358aa223263df35a556156d0be1dd0c41f39b7c88dc1ddfe97a

GE INGENIEROS S.A.C.  
*Excmo.*  
Ing. Edwing Alegria Tupayachi  
SUPERVISOR DE OBRA. REG. CIP N° 54471





Entidad contratante: EMPRESA REGIONAL DE SERVICIOS PUBLICOS DE ELECTRICIDAD DEL SUR ESTE S.A.

Obra: AMPLIACIÓN DEL SERVICIO DE SUMINISTRO ELÉCTRICO DOMICILIARIO EN ZONAS URBANAS DE LAS REDES DE DISTRIBUCIÓN ELÉCTRICA ALIMENTADAS POR LA SET QUENCORO, SET DOLORES, SET CACHIMAYO Y SET OROPESA

Contratista: CONSORCIO EJECUTORES

Número de asiento: 47

Título POSTES Y ACCESORIOS DE CONCRETO ARMADO

Fecha y Hora 24/02/2024 07:00

Usuario: ALEGRIA TUPAYACHI, EDWING

Rol: SUPERVISOR DE OBRA

Tipo de asiento: OTRAS OCURRENCIAS

Descripción: SE HACE DE CONOCIMIENTO QUE A LA FECHA SE VIENEN CUMPLIENDO CON LA PARTIDA DE POSTES Y ACCESORIOS DE CONCRETO ARMADO REALIZANDO LAS ACTIVIDADES DE EXCAVACIÓN DE HOYO, IZAJE DE POSTE, RELLENO, COMPACTACIÓN Y CIMENTACIÓN Y RETIRO DE DESMONTE DE LA SECCION DE REDES SECUNDARIAS, SEGÚN LOS PLANOS DEL REPLANTEO DE OBRA APROBADOS PARCIALMENTE MEDIANTE CARTA N° 007-2024/GEISAC DE FECHA 12.01.2024 Y CARTA N° 014-2024/GEISAC DE FECHA 05.02.2024 QUE INVOLUCRAN LOS SIGUIENTES SECTORES: APV VILLA LOS PERALES DE ALTO QOSQO RS-05, APV ARCO INKA RS-16; APV JARDINES DE LA PRADERA RS 06 -S.E. 01 Y RS 07- S.E. 02; APV LA QUEBRADA SAN ANTONIO RS 09 - S.E. 01 Y RS 10-S.E. 02; APV CONJUNTO RESIDENCIAL PARAÍSO RS 11; APV MIRADOR YANAMAYO RS-12-S.E. 01 Y RS 13-S.E. 02 Y; ADP AGROPECUARIOS CHECTACCACCA HUAYNA QORQOR RS-14 -S.E 01 Y RS 15-S.E 02, ACTIVIDADES QUE SE VIENEN REALIZANDO CON DOS(02) FRENTES DE TRABAJOS, LOS CUALES SE VIENEN EFECTUANDO CON NORMALIDAD.

Asiento de Referencia: NINGUNO

Archivos anexos: 02

CARTA N° 07-2024 APROBACION DE PLANOS DE REPLANTEO.pdf

Hash 256: e438844a3baaf102a15f129b5b0f066c57d1927ca482fa26f3eecf39cae82acf

CARTA N° 014-2024\_APROBACION PLANOS REPLANTEO DE OBRA.pdf

Hash 256: 8bb15beb95435fe432bd4e6cbb4b8f81c56b03beffa66b4607b723ce5dfa066d

  
GE INGENIEROS S.A.C.  
Ing. Edwing Alegria Tupayachi  
SUPERVISOR DE OBRA - REG. CIP N°54471



Entidad contratante: EMPRESA REGIONAL DE SERVICIOS PUBLICOS DE ELECTRICIDAD DEL SUR ESTE S.A.

Obra: AMPLIACIÓN DEL SERVICIO DE SUMINISTRO ELÉCTRICO DOMICILIARIO EN ZONAS URBANAS DE LAS REDES DE DISTRIBUCIÓN ELÉCTRICA ALIMENTADAS POR LA SET QUENCORO, SET DOLORES, SET CACHIMAYO Y SET OROPESA

Contratista: CONSORCIO EJECUTORES

Número de asiento: 46

Título OBTENCIÓN DE OPINIÓN FAVORABLE – APV PUMAMARCA

Fecha y Hora 17/02/2024 01:59

Usuario: ALEGRIA TUPAYACHI, EDWING

Rol: SUPERVISOR DE OBRA

Tipo de asiento: ADMINISTRACIÓN DE RIESGOS

Descripción: EN RESPUESTA A LOS ASIENTOS N° 43 Y N° 44 DEL C.O.D. COMUNICADOS POR EL RESIDENTE DE OBRA; EL CONTRATISTA VIENE CUMPLIENDO LO ORDENADO POR LA SUPERVISIÓN EN EL ASIENTO N° 40 DEL C.O.D., AL MANTENER INFORMADO RESPECTO AL ASUNTO Y DAR CUMPLIMIENTO AL D.S. N° 011-2024-MC - RIA AL SUBSANAR LA OBSERVACIÓN ALCANZADA MEDIANTE OFICIO N° 000189-2024-DDC CUS/MC, DENTRO DEL PLAZO DE 10 DIAS HABILES POR PARTE DE LA ESPECIALISTA EN ARQUEOLOGÍA DE LA OBRA, QUE SE TRAMITÓ EN FECHA 12.02.2024, A LO CUAL LA SUPERVISIÓN, RECOMIENDA REALIZAR EL SEGUIMIENTO CORRESPONDIENTE PARA LA OBTENCIÓN DE LA OPINIÓN FAVORABLE, CONFORME AL ART. 27.17 DEL D.S.- 011-2022-MC

Asiento de Referencia: 44 - LEVANTAMIENTO DE OBSERVACIÓN A SOLICITUD DE OPINIÓN FAVORABLE

Archivos anexos: 02

ASIENTO N° 43 RESIDENTE RESPUESTA A CERTIFICACION.pdf

Hash 256: a3c72a138a4d1268e13bda2ac940e12b08e7b879a35d538013eac614a1b3cd56

ASIENTO N° 44 RESIDENTE LEV OBSERVACION MC.pdf

Hash 256: 3a24ce7058c0c504cee00fdeed553bf4f51d12a7609483eed76359402e1884cc

GE INGENIEROS S.A.C.  
Ing. Edwing Alegria Tupayachi  
SUPERVISOR DE OBRA REG. CIP N° 54471





Entidad contratante: EMPRESA REGIONAL DE SERVICIOS PUBLICOS DE ELECTRICIDAD DEL SUR ESTE S.A.

Obra: AMPLIACIÓN DEL SERVICIO DE SUMINISTRO ELÉCTRICO DOMICILIARIO EN ZONAS URBANAS DE LAS REDES DE DISTRIBUCIÓN ELÉCTRICA ALIMENTADAS POR LA SET QUENCORO, SET DOLORES, SET CACHIMAYO Y SET OROPESA

Contratista: CONSORCIO EJECUTORES

Número de asiento: 45

Título PLANOS Y CERTIFICACION DE HABILITACION URBANA

Fecha y Hora 16/02/2024 20:04

Usuario: ALEGRIA TUPAYACHI, EDWING

Rol: SUPERVISOR DE OBRA

Tipo de asiento: ADMINISTRACIÓN DE RIESGOS

Descripción: SEGÚN LO SOLICITADO POR LA RESIDENCIA EN EL ASIENTO N° 42 ÍTEM 1, LA ENTIDAD COMUNICÓ SU PEDIDO MEDIANTE CARTA N° GP-312-2024 DE FECHA 12.02.2024, LA MISMA QUE LA SUPERVISIÓN ALCANZÓ AL CONTRATISTA CON CARTA N° 017-2024/GEISAC DE FECHA 12.02.2024 Y EN LA CUAL LA SUPERVISIÓN RECOMIENDA AL CONTRATISTA ALCANZAR LA DOCUMENTACIÓN PROPORCIONADA POR LA ENTIDAD A LA ESPECIALISTA EN ARQUEOLOGÍA PARA ADJUNTAR COMO SUSTENTOS PARA LA SUBSANACIÓN DE LA OBSERVACIÓN ANTE LA DDC CUSCO DEL MC.

Asiento de Referencia: NINGUNO

Archivos anexos: 03

PVM Y DOCUMENTOS DE APV PUMAMARCA.pdf

Hash 256: 4150af0255529503fbe5f9f42ec0219a028b24b7c58565eedc365a5333b5f492

CARTA N GP -312- 2024 PLANOS Y CERTIFICACION DE HABILITACION URBANA - SUPERVISION.pdf

Hash 256: 35770b2e74ca2e1766ffaaa27929439d6752ad126ac0d61b2ce79034c03aecfa

CARGO DE CARTA N° 017-2024\_GEISAC.pdf

Hash 256: 70a69d1447ce5c8e29921a8e84d3040fff3a94692d854fbc753b6aa7a41bcc1

  
GE INGENIEROS S.A.C.  
Ing. Edwing Alegria Tupayachi  
SUPERVISOR DE OBRA REG. CUSCO 1



Entidad contratante: EMPRESA REGIONAL DE SERVICIOS PUBLICOS DE ELECTRICIDAD DEL SUR ESTE S.A.

Obra: AMPLIACIÓN DEL SERVICIO DE SUMINISTRO ELÉCTRICO DOMICILIARIO EN ZONAS URBANAS DE LAS REDES DE DISTRIBUCIÓN ELÉCTRICA ALIMENTADAS POR LA SET QUENCORO, SET DOLORES, SET CACHIMAYO Y SET OROPESA

Contratista: CONSORCIO EJECUTORES

Número de asiento: 44

Título LEVANTAMIENTO DE OBSERVACIÓN A SOLICITUD DE OPINIÓN FAVORABLE

Fecha y Hora 15/02/2024 17:50

Usuario: OTAZU LUQUE, JAIME EDDY

Rol: RESIDENTE DE OBRA

Tipo de asiento: OTRAS OCURRENCIAS

Descripción: De acuerdo a la observación realizada por la Dirección Desconcentrada de Cultura del Cusco mediante OFICIO N° 000189-2024-DDC-CUS/MC a nuestra solicitud de OPINIÓN FAVORABLE, se informa que en fecha 12-02-2024 se envió nuestro documento de subsanación de observaciones con el debido sustento técnico y legal necesario.

Se adjunta cargo de ingreso y escrito de subsanación de observación.

Asiento de Referencia: 39 - RESPUESTA A SOLICITUD DE OPINIÓN FAVORABLE DE LA DIRECCIÓN DESCONCENTRADA DE CULTURA DEL CUSCO

Archivos anexos: 02

ESCRITO DE SUBSANACION OPINION FAVORABLE.pdf

Hash 256: f3fec831659416248a516870ed7063069a9546f8d17abefa6b3fae673e2eae42

cargo de ingreso de informe de lev. de obs..jpeg

Hash 256: bb2e99e320a1cab510b1bc5a6dd1f2dc14f3d424315bdb446045d0ddaae40790



GE INGENIEROS S.A.C.  
Ing. Edwing Alejandro Tapayachi  
SUPERVISOR DE OBRA REG. CIP N° 471





Entidad contratante: EMPRESA REGIONAL DE SERVICIOS PUBLICOS DE ELECTRICIDAD DEL SUR ESTE S.A.

Obra: AMPLIACIÓN DEL SERVICIO DE SUMINISTRO ELÉCTRICO DOMICILIARIO EN ZONAS URBANAS DE LAS REDES DE DISTRIBUCIÓN ELÉCTRICA ALIMENTADAS POR LA SET QUENCORO, SET DOLORES, SET CACHIMAYO Y SET OROPESA

Contratista: CONSORCIO EJECUTORES

Número de asiento: 43

Título RESPUESTA A SOLICITUD DE PLANOS Y CERTIFICACIONES DE HABILITACIÓN URBANA DE PARTE DE LA ENTIDAD

Fecha y Hora 15/02/2024 17:31

Usuario: OTAZU LUQUE, JAIME EDDY

Rol: RESIDENTE DE OBRA

Tipo de asiento: ADMINISTRACIÓN DE RIESGOS

Descripción: De acuerdo a nuestra carta N° 013-2024-PUMAM-RO, en donde, para el levantamiento de la observación a nuestra solicitud de OPINIÓN FAVORABLE de parte de la Dirección Desconcentrada de Cultura Del Cusco, se solicitó de la entidad Electro Sur Este S.A.A. nos pueda proporcionar los planos y certificaciones de habilitación urbana con la opinión favorable de los delegados Ad hoc del ministerio de cultura, conforme al Item 1.7 del artículo 1 del DS -011-2022-MC-ANEXO 1. Ahora, mediante carta N° 017-2024/GEISAC, la supervisión de obra nos hace comunicación de la CARTA N° GP-312-2024 de parte de la ENTIDAD, en la cual nuevamente se da alcance del plano visado por la municipalidad solo para efectos de electrificación, sin embargo se observa que este plano no cuenta con la opinión favorable de los delegados Ad hoc del ministerio de cultura, requisito que enfatiza nuestra solicitud.

Queda aclarar que no es responsabilidad contractual de la contratista la obtención de los planos de habilitación urbana con los requerimientos del ministerio de cultura y así mismo se advierte que el hecho de no contar con las habilitaciones solicitadas por la dirección de cultura del cusco, pueden ocasionar la denegatoria de la solicitud de opinión favorable y los consecuentes retrasos o imposibilidades de ejecución de los sectores observados en la obra.

Asiento de Referencia: 42 - GESTIÓN PARA LEVANTAMIENTO DE OBSERVACIONES AL TRÁMITE DE "OPINIÓN FAVORABLE" PARA LA APV. PUMAMARCA

Archivos anexos: 01

CARTA N° 017-2024-GEISAC - respuesta a solicitud de planos visados por DDC.pdf

Hash 256: f6c58efeaef05e0fe8a7cd8fae3768b8787f568d97bbc9df4d328d8539c731bb

  
SE INGENIEROS S.A.C.  
Ing. Edwing Alegria Tupayachi  
SUPERVISOR DE OBRA REG. CIP 115471



Entidad contratante: EMPRESA REGIONAL DE SERVICIOS PUBLICOS DE ELECTRICIDAD DEL SUR ESTE S.A.

Obra: AMPLIACIÓN DEL SERVICIO DE SUMINISTRO ELÉCTRICO DOMICILIARIO EN ZONAS URBANAS DE LAS REDES DE DISTRIBUCIÓN ELÉCTRICA ALIMENTADAS POR LA SET QUENCORO, SET DOLORES, SET CACHIMAYO Y SET OROPESA

Contratista: CONSORCIO EJECUTORES

Número de asiento: 42

Título GESTIÓN PARA LEVANTAMIENTO DE OBSERVACIONES AL TRÁMITE DE "OPINIÓN FAVORABLE" PARA LA APV. PUMAMARCA

Fecha y Hora 08/02/2024 00:45

Usuario: OTAZU LUQUE, JAIME EDDY

Rol: RESIDENTE DE OBRA

Tipo de asiento: ADMINISTRACIÓN DE RIESGOS

Descripción: A la presente fecha, de acuerdo al Asiento 39 en donde se registra la respuesta de la Dirección Desconcentrada de Cultura del Cusco mediante OFICIO N° 000189-2024 –DDC –CUS/MC a nuestra solicitud de OPINIÓN FAVORABLE para la A.P.V. PUMAMARCA y que debido a estar esta zona ubicada dentro del Parque Arqueológico de Pumamarca, se observó nuestro trámite con la siguiente consideración:

"1. Es importante que el administrado presente las habilitaciones urbanas en el marco de la Ley N° 29090 "Ley de Regulación de Edificaciones y Habilitaciones Urbanas", con la debida opinión favorable de los delegados Ad hoc del Ministerio de Cultura por tratarse de una A.P.V."

En tal sentido, conforme a las indicaciones del Supervisor de obra en el Asiento 40 y a fin de levantar la observación realizada por la Dirección Desconcentrada de Cultura del Cusco se presentaron los siguientes documentos:

1.  
Carta N° 013-2024-PUMAM-RO, (SOLICITUD DE PLANOS Y CERTIFICACIONES DE HABILITACIÓN URBANA CON LA OPINIÓN FAVORABLE DE LOS DELEGADOS Ad hoc DEL MINISTERIO DE CULTURA) ante la Supervisión de Obra para su gestión ante la entidad Electro Sur Este S.A.A.

2.  
Carta N° 014-2024-PUMAM-RO, (SOLICITUD DE PLANOS Y CERTIFICACIONES DE HABILITACIÓN URBANA) ante el Comité Local de Pumamarca.

Se hace así mismo la advertencia de que la demora en la obtención o la inexistencia de los referidos planos y certificaciones de habilitación urbana que cuenten con la opinión favorable de los delegados Ad hoc del Ministerio de Cultura podría generar un retraso en programa de ejecución de obra lo que generaría así mismo

Asiento de Referencia: 40 - SOLICITUD DE OPINION FAVORABLE DE LA DDC CUSCO/MC – APV PUMAMARCA

Archivos anexos: 03

CARTA 014-2024- (cargo) SOLICITUD A LA APV PUMAMARCA DE PLANO VISADO.pdf

Hash 256: fb88bb62c0c2b3e46bad53980575483b023e3dc28939dfd0e618f98969e19a73

CARTA 013-2024- SOLICITUD DE PLANOS Y CERTIFICACIONES DE H. URBANA.pdf

Hash 256: f98fe70316764b1211d50a9e1ee714dbd3ed4fd3288a6cb6e6276cb8e3a1b093

OFICIO-000189-2024-DDC-CUS.pdf

Hash 256: e18c6e2b5b74ca68f277a5659c1d0485598b25b30d9b7aa40b2f1a975fbc547e

  
GE INGENIEROS S.A.C.  
Ing. Edwing Alegría Tupayachi  
SUPERVISOR DE OBRA REG. CIP 11771





Entidad contratante: EMPRESA REGIONAL DE SERVICIOS PUBLICOS DE ELECTRICIDAD DEL SUR ESTE S.A.

Obra: AMPLIACIÓN DEL SERVICIO DE SUMINISTRO ELÉCTRICO DOMICILIARIO EN ZONAS URBANAS DE LAS REDES DE DISTRIBUCIÓN ELÉCTRICA ALIMENTADAS POR LA SET QUENCORO, SET DOLORES, SET CACHIMAYO Y SET OROPESA

Contratista: CONSORCIO EJECUTORES

Número de asiento: 41

Título ABSOLUCION DE CONSULTAS A REPLANTEO DE OBRA – PROYECTISTA

Fecha y Hora 07/02/2024 22:35

Usuario: ALEGRIA TUPAYACHI, EDWING

Rol: SUPERVISOR DE OBRA

Tipo de asiento: RESPUESTAS A CONSULTAS

Descripción:

SE PONE EN CONOCIMIENTO LA CARTA N° 003-2024/JMSH DE FECHA 07.02.2024, EN LA QUE EL PROYECTISTA DE LA OBRA: "AMPLIACIÓN DEL SERVICIO DE SUMINISTRO ELÉCTRICO DOMICILIARIO EN ZONAS URBANAS DE LAS REDES DE DISTRIBUCIÓN ELÉCTRICA ALIMENTADAS POR LAS SET QUENCORO, SET DOLORES, SET CACHIMAYO Y SET OROPESA" REMITE LA ABSOLUCIÓN DE CONSULTAS A REPLANTEO DE OBRA, CONSULTAS ALCANZADAS MEDIANTE CARTA N° 010-2024/GEISAC, LO CUAL EL CONTRATISTA CONSORCIO EJECUTORES DEBERÁ TOMAR EN CONSIDERACIÓN PARA LA ELABORACIÓN DEL EXPEDIENTE DE REPLANTEO DE OBRA E INGENIERÍA DE DETALLE Y EJECUCIÓN DE LA OBRA.

Asiento de Referencia: NINGUNO

Archivos anexos: 01

CARTA ABSOLUCION DE CONSULTAS 3.pdf

Hash 256: f3c75195e3889459a70a04dde9ac3466d8b2a562aa1166a83571affed4d9be2f

GE INGENIEROS S.A.C.  
  
Ing. Edwing Alegria Tupayachi  
SUPERVISOR DE OBRA REG. CIP N° 54471



Entidad contratante: EMPRESA REGIONAL DE SERVICIOS PUBLICOS DE ELECTRICIDAD DEL SUR ESTE S.A.

Obra: AMPLIACIÓN DEL SERVICIO DE SUMINISTRO ELÉCTRICO DOMICILIARIO EN ZONAS URBANAS DE LAS REDES DE DISTRIBUCIÓN ELÉCTRICA ALIMENTADAS POR LA SET QUENCORO, SET DOLORES, SET CACHIMAYO Y SET OROPESA

Contratista: CONSORCIO EJECUTORES

Número de asiento: 40

Título SOLICITUD DE OPINION FAVORABLE DE LA DDC CUSCO/MC – APV PUMAMARCA

Fecha y Hora 06/02/2024 11:52

Usuario: ALEGRIA TUPAYACHI, EDWING

Rol: SUPERVISOR DE OBRA

Tipo de asiento: ADMINISTRACIÓN DE RIESGOS

Descripción: SEGUN INFORMA EL RESIDENTE DE OBRA EN EL ASIENTO DE C.O. N° 39, LA OPINION FAVORABLE SOLICITADA A LA DDC – CUSCO/MC SOBRE LA APROBACION DEL PMAR DE LA APV DE PUMAMARCA, SE ENCUENTRA OBSERVADA.  
LUEGO DE PARTICIPAR EN LA REUNION CONCERTADA CON EL EQUIPO DE TRABAJO DE LA DDC – CUSCO/MC, ENTIDAD, CONTRATISTA Y SUPERVISIÓN (05.02.2024), DE LO CUAL LA SUPERVISIÓN CONSIDERA QUE:  
-LA ESPECIALISTA EN ARQUEOLOGÍA DE LA OBRA, DEBERÁ DAR CUMPLIMIENTO AL D.S. N° 011-2024-MC - RIA Y SUBSANAR LA OBSERVACIÓN ALCANZADA MEDIANTE OFICIO N° 000189-2024-DDC-CUS/MC, DENTRO DEL PLAZO DE 10 DIAS HABILES.  
-EL CONTRATISTA DEBERA PROPORCIONAR TODOS LOS DOCUMENTOS TÉCNICOS NECESARIOS A LA ESPECIALISTA EN ARQUEOLOGÍA DE LA OBRA PARA UTILIZARLO COMO SUSTENTO PARA EL LEVANAMIENTO DE LA OBSERVACIÓN.  
-SE ADVIERTE COMO RIESGO ARQUEOLÓGICO LA DEMORA EN: LA APROBACIÓN PARCIAL DEL PMAR, NO APROBACIÓN DEL PMAR DE LA TOTALIDAD DE LA LOCALIDAD DE PUMAMARCA, APROBACION COMO PEA, DEMORA EN APROBACION DE PLANOS DE REPANTEO E INGENIERIA DE DETALLE, ETC., LO QUE OCASIONARÍA: RETRASO DE LA EJECUCIÓN DE LA OBRA, MENORES METRADOS O AMPLIACION DE PLAZO  
-DEBE MANTENER INFORMADO A LA SUPERVISIÓN DE LA DOCUMENTACIÓN QUE SE TRAMITE ANTE LA DDC CUSCO/MC

Asiento de Referencia: 39 - RESPUESTA A SOLICITUD DE OPINIÓN FAVORABLE DE LA DIRECCIÓN DESCONCENTRADA DE CULTURA DEL CUSCO

Archivos anexos: 00

GE INGENIEROS S.A.C.  
  
Ing. Edwing Alegria Tupayachi  
SUPERVISOR DE OBRA REG. CIP N° 54471





Entidad contratante: EMPRESA REGIONAL DE SERVICIOS PUBLICOS DE ELECTRICIDAD DEL SUR ESTE S.A.

Obra: AMPLIACIÓN DEL SERVICIO DE SUMINISTRO ELÉCTRICO DOMICILIARIO EN ZONAS URBANAS DE LAS REDES DE DISTRIBUCIÓN ELÉCTRICA ALIMENTADAS POR LA SET QUENCORO, SET DOLORES, SET CACHIMAYO Y SET OROPESA

Contratista: CONSORCIO EJECUTORES

Número de asiento: 39

Título RESPUESTA A SOLICITUD DE OPINIÓN FAVORABLE DE LA DIRECCIÓN DESCONCENTRADA DE CULTURA DEL CUSCO

Fecha y Hora 01/02/2024 23:51

Usuario: OTAZU LUQUE, JAIME EDDY

Rol: RESIDENTE DE OBRA

Tipo de asiento: ADMINISTRACIÓN DE RIESGOS

Descripción: A la presente fecha, conforme a nuestra solicitud de opinión favorable de la Dirección de Cultura del Cusco, Expediente N° 2023-0185589, para la zona de la A.P.V. PUMAMARCA, informamos a la Supervisión de Obra que mediante OFICIO N° 000189-2024-DDC-CUS/MC se nos informa que el expediente se encuentra OBSERVADO, con la siguiente mención:

"Es importante que el administrado presente las habilitaciones urbanas en el marco de la Ley N° 29090 "Ley de Regulación de Edificaciones y Habilitaciones Urbanas", con la debida opinión favorable de los delegados Ad hoc del Ministerio de Cultura por tratarse de una A.P.V. "

En tal sentido, y en pro de subsanar la observación descrita, se procederá con las gestiones necesarias.

Asiento de Referencia: 21 - GESTION DE RIESGOS EN LA EJECUCIÓN DE LA OBRA (APROBACION DEL PLANOS DE REPLANTEO DE OBRA E INGENIERÍA DE DETALLE)

Archivos anexos: 01

OFICIO-000189-2024-DDC-CUS.pdf

Hash 256: e18c6e2b5b74ca68f277a5659c1d0485598b25b30d9b7aa40b2f1a975fbc547e

  
GE INGENIEROS S.A.C.  
Ing. Ewing Alegría Tupayachi  
SUPERVISOR DE OBRA REG. C.O.P. N° 61471



**ANEXO N° 08**

**COPIAS DE COMUNICACIÓN DE  
CARTAS**





## Comunicación de la Supervisión

ITEM	DESCRIPCION	ASUNTO	EMPRESA	FECHA
1	Carta N° 012-2024/GEISAC	APROBACIÓN DE VALORIZACIÓN DE OBRA N° 03 -ENERO 2024	GEISAC	02/02/2024
2	Carta N° 013-2024/GEISAC	PRESENTA INFORME MENSUAL DE SUPERVISION N° 03 ENERO - 2024	GEISAC	02/02/2024
3	Carta N° 014-2024/GEISAC	APROBACION A PLANOS DE REPLANTEO DE OBRA	GEISAC	05/02/2024
4	Carta N° 014-B-2024/GEISAC	SOLICITUD DE PLANOS Y CERTIFICACION DE HABILITACION URBANA	GEISAC	07/02/2024
5	Carta N° 015-2024/GEISAC	CONFORMIDAD A TABLA DE DATOS TECNICOS DE PROPUESTA DE SUMINISTRO DE TABLEROS DE DISTRIBUCION	GEISAC	07/02/2024
6	Carta N° 016-2024/GEISAC	SOLICITA PROGRAMACION CON PERSONAL DEL AREA DE MANTENIMIENTO-ELSE APV YANAMAYO	GEISAC	09/02/2024
7	Carta N° 017-2024/GEISAC	PLANOS Y CERTIFICACION DE HABILITACION URBANA	GEISAC	12/02/2024
8	Carta N° 018-2024/GEISAC	ESTADO SITUACIONAL DELA OBRA	GEISAC	15/02/2024
9	Carta N° 019-2024/GEISAC	SOLICITO PLANOS Y CERTIFICACION DE HABILITACION URBANA Y OTROS	GEISAC	21/02/2024
10	Carta N° 020-2024/GEISAC	APROBACION DE PROCEDIMIENTO DE IZAJE A MANIOBRA	GEISAC	20/02/2024
11	Carta Especial N° 001-2024/GEISAC	ALCANZAR INFORMACION INDICADA	GEISAC	21/02/2024
12	Carta N° 021-2024/GEISAC	RESPUESTA DEL GOBIERNO REGIONAL CUSCO	GEISAC	26/02/2024
13	Carta N° 022-2024/GEISAC	PRONUNCIAMIENTO A COORDINACIÓN TÉCNICA CON EMPRESA EGEMSA	GEISAC	27/02/2024
14	Carta N° 023-2024/GEISAC	ALCANZAR EL EXPEDIENTE DE REPLANTEO DE OBRA E INGENIERIA DE DETALLE	GEISAC	28/02/2024
15	Carta N° 027-2024/GEISAC	INTERPONEMOS RECURSO DE RECONSIDERACION CONTRA CARTAN°GP-292-2024	GEISAC	14/02/2024
16	Carta N° 030-2024/GEISAC	REQUERIMIENTO DE INFORME ESPECIAL	GEISAC	16/02/2024

  
 GE INGENIEROS S.A.C.  
 Ing. Edwing Alegria Tupayachi  
 SUPERVISOR DE OBRA REG. CIP N°54471



Cusco, 02 de febrero de 2024

**Carta N° 012- 2024/GEISAC**

**CARGO**

Señor:

ING RONALD GAMARRA SANTOS

GERENTE DE PROYECTOS – ELECTRO SUR ESTE S.A.A.

Dirección: Av. Mariscal Sucre N° 400, Santiago, Cusco, Perú.

Atención :

ING. HUGO CASTRO CORTEZ

JEFE DE LA UNIDAD DE OBRAS-ELSE S.A.A

ING. GABRIELA CARPIO GANDULIAS

ADMINISTRADORA DE CONTRATO-ELSE S.A.A.



**Asunto :** APROBACIÓN DE VALORIZACION DE OBRA N° 03 – Enero 2024

**Referencia:**

- 1.-OBRA: "AMPLIACION DEL SERVICIO DE SUMINISTRO ELECTRICO DOMICILIARIO EN ZONAS URBANAS DE LAS REDES DE DISTRIBUCION ELECTRICA ALIMENTADAS POR LAS SET QUENCORO, SET DOLORES, SET CACHIMAYO Y SET OROPESA".
- 2.- Contrato N° 116-2023 ELSE (Del Contratista)
- 3.- Contrato N° 121-2023 ELSE (De La Supervisión)
- 4.- Carta N° 011-2024-PUMAM-RO. (31/01/2024)
- 5.- INFORME ESPECIAL N° 08-2024/GEISAC

De mi mayor consideración:

Previo un cordial saludo, mediante la presente alcanzo a Usted la Valorización Mensual N° 03 – Enero - 2024 de la Contratista CONOSORCIO EJECUTORES. de la Obra: AMPLIACION DEL SERVICIO DE SUMINISTRO ELECTRICO DOMICILIARIO EN ZONAS URBANAS DE LAS REDES DE DISTRIBUCION ELECTRICA ALIMENTADAS POR LAS SET QUENCORO, SET DOLORES, SET CACHIMAYO Y SET OROPESA", a la misma que la Supervisión emite su APROBACIÓN mediante el INFORME ESPECIAL N° 08-2024/GEISAC.

Se Adjunta:

- Copia de Carta N° 0011-2024-PUMAM-RO (01 Folio)
- VALORIZACION DE OBRA N° 03 – Enero-2024 en Original+ CD (446 folios)
- INFORME ESPECIAL N° 08-2024/GEISAC (13 Folios)
- Copia de la Factura E001-41 (01 Folio)

Sin otro particular aprovecho la oportunidad para expresar a usted las consideraciones especiales de mi estima personal.

Atentamente,

C.C.  
Contratista  
Arch.  
EAT/mdi

  
GE INGENIEROS S.A.C.  
Ina Ewing Alegria Tayauchi  
SUPERVISOR DE OBRA EEO 011-2024





Cusco, 02 de febrero del 2024

**Carta N° 013- 2024/GEISAC**

**CARGO**

Señor:

ING RONALD GAMARRA SANTOS

GERENTE DE PROYECTOS – ELECTRO SUR ESTE S.A.A.

Dirección: Av. Mariscal Sucre N° 400, Santiago, Cusco, Perú.

Atención :

ING. HUGO CASTRO CORTEZ

JEFE DE LA UNIDAD DE OBRAS-ELSE S.A.A

ING. GABRIELA CARPIO GANDULIA

ADMINISTRADORA DE CONTRATO-ELSE S.A.A.



Asunto : PRESENTA INFORME MENSUAL DE SUPERVISION N° 03 ENERO - 2024

Referencia: 1.-OBRA: "AMPLIACION DEL SERVICIO DE SUMINISTRO ELECTRICO DOMICILIARIO EN ZONAS URBANAS DE LAS REDES DE DISTRIBUCION ELECTRICA ALIMENTADAS POR LAS SET QUENCORO, SET DOLORES, SET CACHIMAYO Y SET OROPESA".  
2.- Contrato N° 116-2023 ELSE (Del Contratista)  
3.- Contrato N° 121-2023 ELSE (De La Supervisión)

De mi mayor consideración:

Previo un cordial saludo, mediante la presente alcanzo a Usted el Informe Mensual N° 03 – enero - 2024 de la Supervisión GE INGENIEROS S.A.C., de la Obra: "AMPLIACION DEL SERVICIO DE SUMINISTRO ELECTRICO DOMICILIARIO EN ZONAS URBANAS DE LAS REDES DE DISTRIBUCION ELECTRICA ALIMENTADAS POR LAS SET QUENCORO, SET DOLORES, SET CACHIMAYO Y SET OROPESA", correspondiente al mes de enero -2024, para su revisión y conformidad.

Se Adjunta:

- Informe Mensual de Supervisión N° 03 – enero – 2024 (333 Folios)
- Factura Electrónica E001-165 (01 Folio)
- 01 CD

Sin otro particular aprovecho la oportunidad para expresar a usted las consideraciones especiales de mi estima personal.

Atentamente,

  
GE INGENIEROS S.A.C.  
Ing. Edwin Alegria Tipayachi  
SUPERVISOR DE OBRA



C.C.  
Arch.  
EAT/mdi

Cusco, 05 de febrero del 2024

**Carta N° 014- 2024/GEISAC**

Señor:

Ing. Jaime E. Otazú Luque.

Representante Legal – CONSORCIO EJECUTORES

Dirección: Urb. Tipo Granja Huerta Larapa Grande Sub Lote E-C Distrito San Jerónimo - Cusco

Atención:

Ing. Jaime E. Otazú Luque.

Residente de Obra - CONSORCIO EJECUTORES

Asunto : APROBACIÓN A PLANOS DE REPLANTEO DE OBRA

- Referencia: 1.-Obra: "Ampliación del Servicio de Suministro Eléctrico Domiciliario en Zonas Urbanas de las Redes de Distribución Eléctrica Alimentadas por las SET Quencoro, SET Dolores, SET Cachimayo y SET Oropesa"
- 2.- Contrato N° 116-2023 ELSE (Del Contratista)
- 3.- Contrato N° 121-2023 ELSE (De La Supervisión)
- 4.- Carta N° 012-2024-PUMAM-RO (02.02.2024)

De mi mayor consideración:

Es muy grato dirigirme a usted y según documentos de la referencia 4 alcanzado por su representada y luego de realizar las verificaciones del levantamiento de observaciones cursadas por la Supervisión, la Supervisión emite la Aprobación de los Planos de Replanteo de obra de las localidades de la APV Jardines de la Pradera S.E. 01 y S.E. 02 RS y RS 07; APV La Quebrada San Antonio S.E.. 01 y S.E. 02 RS 09 y RS 10; APV Conjunto Residencial Paraíso RS 11; APV Mirador Yanamayo S.E. 01 Y S.E. 02 ERS-12 y RS 13; ADP Agropecuarios Chectaccacca Huayna Qorqor S.E 01 y S.E 02 RS-14 Y RS 15, respectivamente.

Se adjunta:

- ✓ Planos de Replanteo Aprobados (09 Planos)

Sin otro particular aprovecho la oportunidad para expresar a usted las consideraciones especiales de mi estima personal.

Atentamente,

  
GE INGENIEROS S.A.C.  
Ing. Edwin Alegria  
SUPERVISOR DE OBRA

  
Ing. Jaime E. Otazú Luque  
RESIDENTE DE OBRA  
CART N° 00132  
Recibi conforme  
05/02/2024



Cusco, 07 de febrero del 2024

**Carta N° 014-2024/GEISAC**

Señor:  
ING RONALD GAMARRA SANTOS  
GERENTE DE PROYECTOS – ELECTRO SUR ESTE S.A.A.  
Dirección: Av. Mariscal Sucre N° 400, Santiago, Cusco, Perú.

Atención :  
ING. HUGO CASTRO CORTEZ  
JEFE DE LA UNIDAD DE OBRAS-ELSE S.A.A  
  
ING. GABRIELA CARPIO GANDULIA  
ADMINISTRADORA DE CONTRATO-ELSE S.A.A.

Asunto : SOLICITUD DE PLANOS Y CERTIFICACION DE HABILITACIÓN URBANA

Referencia : 1.-PROYECTO: "AMPLIACION DEL SERVICIO DE SUMINISTRO ELECTRICO DOMICILIARIO EN ZONAS URBANAS DE LAS REDES DE DISTRIBUCION ELECTRICA ALIMENTADAS POR LAS SET QUENCORO, SET DOLORES, SET CACHIMAYO Y SET OROPESA".  
2.- Contrato N° 116-2023 ELSE (Del Contratista)  
3.- Contrato N° 121-2023 ELSE (De La Supervisión)  
4.- Carta N° 013-2024-PUMAM-RO (06.02.2024)

De mi mayor consideración:

Previo un cordial saludo, según documento de la referencia 4 mediante la cual la Contratista CONSORCIO EJECUTORES comunica que la solicitud de opinión favorable tramitada ante la DDC-CUS/MC para el proyecto de la referencia 1, Expediente N° 2023-0185589 - A.P.V. PUMAMARCA se encuentra OBSERVADO.

Por lo cual, para subsanar la observación dentro del plazo de 10 días hábiles para continuar la evaluación y emisión de la opinión, es que solicita se le proporcione planos y certificaciones de habilitación urbana con la opinión favorable de los delegados Ad hoc del Ministerio de Cultura, del proyecto de la referencia 1 -A.P.V. PUMAMARCA.

Se Adjunta:

- Carta N° 013-2024-PUMAM-RO (01 Folio)
- Oficio N° 00189-2024-DDC-CUS/MC (02 Folios)
- D.S. N°011-2022-MC – ANEXO 1 (01 Folio)

Sin otro particular aprovecho la oportunidad para expresar a usted las consideraciones especiales de mi estima personal.

Atentamente,

  
GE INGENIEROS S.A.C.  
Ing. Edwing Alegria Tupayochi  
SUPERVISOR DE OBRA - REC. CUSCO

C.C.  
Arch.  
Contratista  
EAT/mdi

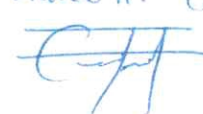
Recibido  
Consortio Ejecutores  
07/02/2024 13:04  
Marco A. Calla Charra  



Cusco, 07 de febrero del 2024

**Carta N° 015- 2024/GEISAC**

**CARGO**

Señor:  
ING RONALD GAMARRA SANTOS  
GERENTE DE PROYECTOS – ELECTRO SUR ESTE S.A.A.  
Dirección: Av. Mariscal Sucre N° 400, Santiago, Cusco, Perú.

**Atención:**

ING. HUGO CASTRO CORTEZ  
JEFE DE LA UNIDAD DE OBRAS-ELSE S.A.A

ING. GABRIELA CARPIO GANDULIAS  
ADMINISTRADORA DE CONTRATO-ELSE S.A.A.

Asunto : CONFORMIDAD A TABLA DE DATOS TÉCNICOS DE PROPUESTA DE SUMINISTRO DE  
TABLEROS DE DISTRIBUCION.

Referencia: 1.-Obra: "Ampliación del Servicio de Suministro Eléctrico Domiciliario en Zonas Urbanas de  
las Redes de Distribución Eléctrica Alimentadas por las SET Quencoro, SET Dolores, SET  
Cachimayo y SET Oropesa"  
2.- Contrato N° 116-2023 ELSE (Del Contratista)  
3.- Contrato N° 121-2023 ELSE (De La Supervisión)  
4.- Carta N° 006-2024-PUMAM-RC. (R11.01.2024)  
5.- Carta N° 003-2024/JMSH (R07.02.2024)  
6.- Carta N° 004- 2023/GEISAC. (13.11.2023)

De mi mayor consideración:

Es grato dirigirme a usted, para saludarlo muy cordialmente y según documento alcanzado por el  
Contratista CONSORCIO EJECUTORES indicado en la referencia 4, absolución de consultas a replanteo  
de obra emitidos por el proyectista indicado en la referencia 5 así como recomendaciones y  
observaciones cursadas por la Supervisión GE INGENIEROS SAC mediante documento de la referencia  
6, es que se revisa la propuesta de suministros de Tableros de Distribución, de lo cual la Supervisión  
emite su Conformidad a las TDTs del suministro indicado y alcanza a su representada para la  
aprobación respectiva.

Se adjuntan:

- Revisión de Propuesta de Suministro de Tableros de Distribución. (08 Folios)
- Carta N° 003-2024/JMSH. (03 Folios)
- Carta N° 006-2024-PUMAM-RC. (152 Folios)
- [https://1drv.ms/b/s!AnAaBPQT69r5i2w0X\\_TErPWwnUSh](https://1drv.ms/b/s!AnAaBPQT69r5i2w0X_TErPWwnUSh)
- Carta N° 004- 2023/GEISAC. (02 Folios)

Sin otro particular aprovecho la oportunidad para expresar a usted las consideraciones especiales  
de mi estima personal.

Atentamente,

  
GE INGENIEROS S.A.C.  
Ing. Edwing Alegría Tupayachi  
SUPERVISOR DE OBRA REG. CIP N° 85130

  
Ing. Jaime Eddy Otaz  
RESIDENTE DE OBRA  
CIP N° 85130  
  
Recibi conforme  
03/02/2024, 8:02 HRS

C.C.  
Contratista  
Arch.  
EAT/mdi



Cusco, 09 de febrero del 2024

**Carta N° 016- 2024/GEISAC**

Señor:

ING RONALD GAMARRA SANTOS  
GERENTE DE PROYECTOS – ELECTRO SUR ESTE S.A.A.  
Dirección: Av. Mariscal Sucre N° 400, Santiago, Cusco, Perú.

Atención :

ING. HUGO CASTRO CORTEZ  
JEFE DE LA UNIDAD DE OBRAS-ELSE S.A.A

ING. GABRIELA CARPIO GANDULIAS  
ADMINISTRADORA DE CONTRATO-ELSE S.A.A.

Asunto: SOLICITA PROGRAMACIÓN CON PERSONAL DEL ÁREA DE MANTENIMIENTO-ELSE - APV  
YANAMAYO

Referencia: 1.-Obra: "Ampliación del Servicio de Suministro Eléctrico Domiciliario en Zonas Urbanas de las Redes de Distribución Eléctrica Alimentadas por las SET Quencoro, SET Dolores, SET Cachimayo y SET Oropesa"  
2.- Contrato N° 116-2023 ELSE (Del Contratista)  
3.- Contrato N° 121-2023 ELSE (De La Supervisión)  
4.- Carta N° 016-2024-PUMAM-RO. (R09.02.2024)  
5.- Carta N° 003-2024/JMSH (R07.02.2024)

De mi mayor consideración:

Es grato dirigirme a usted, para saludarlo muy cordialmente y según documento alcanzado por el Contratista CONSORCIO EJECUTORES indicado en la referencia 4 y en cumplimiento de la Carta N° 003-2024/JMSH de fecha 07.02.2024, de absolución de consultas a replanteo de obra emitidos por el Proyectista en el folio 1, Redes Primarias absolución 1, en su opinión propone:

*Solicitar al Área de Mantenimiento de la entidad programando una visita a campo para su evaluación y opinión. (aprobar la instalación de la Red autoportante en MT proyectada por debajo de la Red de fibra óptica, la cual cumple con la DMS entre conductores)*

Por lo cual solicitamos a usted programar una visita a campo con el personal que usted designe del área de Mantenimiento de su representada.

Se adjunta:

- Carta N° 016-2024-PUMAM-RO (03 folios)

Sin otro particular aprovecho la oportunidad para expresar a usted las consideraciones especiales de mi estima personal.

Atentamente,

C.C.  
Contratista  
Arch.  
EAT/mdl

**GE INGENIEROS S.A.C.**  
*Ing. Edwin Alegría Tapayachi*  
SUPERVISOR DE OBRA REG. C.O. 1471



Cusco, 12 de febrero del 2024

**Carta N° 017- 2024/GEISAC**

**CARGO**

Señor:

ING. JAIME E. OTAZÚ LUQUE.  
Representante Legal – CONSORCIO EJECUTORES  
Dirección: Urb. Tipo Granja Huerta Larapa Grande Sub Lote E-C Distrito San Jerónimo – Cusco

Atención:

Ing. Jaime E. Otaquí Luque.  
Residente de Obra – CONSORCIO EJECUTORES

Asunto : PLANOS Y CERTIFICACION DE HABILITACIÓN URBANA

Referencia : 1.-PROYECTO: "AMPLIACION DEL SERVICIO DE SUMINISTRO ELECTRICO DOMICILIARIO EN ZONAS URBANAS DE LAS REDES DE DISTRIBUCION ELECTRICA ALIMENTADAS POR LAS SET QUENCORO, SET DOLORES, SET CACHIMAYO Y SET OROPESA".  
2.- Contrato N° 116-2023 ELSE (Del Contratista)  
3.- Contrato N° 121-2023 ELSE (De La Supervisión)  
4.- Carta N° GP-312-2024 (12.02.2024)  
5.- Carta N° 014- 2024/GEISAC (07.02.2024)

De mi mayor consideración:

Previo un cordial saludo, según documento de la referencia 4 mediante la cual la Entidad emite respuesta a la solicitud de que se alcance planos y certificaciones de habilitación urbana para la APV de Pumamarca de San Sebastián, con la finalidad de subsanar observaciones emitidas por la Dirección Desconcentrada de Cultura de Cusco, la cual alcanza plano visado por la Municipalidad Distrital de San Sebastián y documentos de la APV Pumamarca.

La Supervisión recomienda al contratista alcanzar la documentación proporcionada por la Entidad a la Especialista en Arqueología para adjuntar como sustentos para la subsanación de la observación ante la DDC Cusco.

Se Adjunta:

- Carta N° GP-312-2024 (02 Folios)
- Plano y Documento de la APV Pumamarca (11 Folios)

Sin otro particular aprovecho la oportunidad para expresar a usted las consideraciones especiales de mi estima personal.

Atentamente,

  
GE INGENIEROS S.A.C.  
Ing. Edding Alegria Tapayachi  
SUPERVISOR DE OBRA

  
Ing. Jaime Eddy Otaquí Luque  
RESIDENTE DE OBRA  
CIP N° 85120  
  
Recibi conforme  
13/02/2024, 3:53 Hrs



Cusco, 15 febrero del 2024

**Carta N° 018- 2023/GEISAC**

Señor:

ING RONALD GAMARRA SANTOS  
GERENTE DE PROYECTOS – ELECTRO SUR ESTE S.A.A.  
Dirección: Av. Mariscal Sucre N° 400, Santiago, Cusco, Perú.

Atención:

ING. HUGO CASTRO CORTEZ  
JEFE DE LA UNIDAD DE OBRAS-ELSE S.A.A

ING. GABRIELA CARPIO GANDULIA  
ADMINISTRADORA DE CONTRATO-ELSE S.A.A.

Asunto : ESTADO SITUACIONAL DE OBRA

Referencia: 1.-Obra: "Ampliación del Servicio de Suministro Eléctrico Domiciliario en Zonas Urbanas de las Redes de Distribución Eléctrica Alimentadas por las SET Quencoro, SET Dolores, SET Cachimayo y SET Oropesa"

2.- Contrato N° 116-2023 ELSE (Del Contratista)

3.- Contrato N° 121-2023 ELSE (De La Supervisión)

De mi mayor consideración:

Es muy grato dirigirme a usted, para saludarlo muy cordialmente y así mismo hacerle alcance del Informe del Estado Situacional de la Obra.

Se adjunta.

➤ INFORME ESPECIAL N° 011-2024/GEISAC (09 folios)

Sin otro particular aprovecho la oportunidad para expresar a usted las consideraciones especiales de mi estima personal.

Atentamente,



GE INGENIEROS S.A.C.  
Ing. Edwing Alegria Tupayachi  
SUPERVISOR DE OBRA REG. CIP N° 54471



C.C.  
Arch.  
EAT/mdi

Cusco, 21 febrero del 2024

**Carta N° 019- 2023/GEISAC**

**CARGO**

Señor:  
**PÍO MORALES HUAMÁN**  
**PRESIDENTE DE LA APV PUMAMARCA**

Asunto : **SOLICITO PLANOS Y CERTIFICACIÓN DE HABILITACIÓN URBANA Y OTROS**

Referencia: 1.-Obra: "Ampliación del Servicio de Suministro Eléctrico Domiciliario en Zonas Urbanas de las Redes de Distribución Eléctrica Alimentadas por las SET Quencoro, SET Dolores, SET Cachimayo y SET Oropesa"  
2.- Contrato N° 116-2023 ELSE (Del Contratista)  
3.- Contrato N° 121-2023 ELSE (De La Supervisión)  
4.- Carta N° GP-312-2024 (12.02.2024)  
5.- Carta N° 014- 2024/GEISAC (07.02.2024)  
6.- Copia de Carta N° 014-2024-PUMAM-RO (06.02.2024)

De mi mayor consideración:

Previo un cordial saludo, según documento de la referencia 4 mediante la cual la Entidad emite respuesta a la solicitud de que se nos alcance planos y certificaciones de habilitación urbana para la APV de Pumamarca de San Sebastián, con la finalidad de subsanar observaciones emitidas por la Dirección Desconcentrada de Cultura de Cusco mediante Oficio N° 000189-2024-DDC-CUS/MC y exhorta a la Supervisión coordinar con los solicitantes de la APV Pumamarca de San Sebastián los documentos de certificación que se requieren para subsanar la observación de la DDC-CUSCO.

Por lo cual solicitamos se nos proporcione los planos y certificaciones de habilitación urbana con la opinión favorable de los delegados ad hoc de la DDC-CUSCO del MC y toda información que corresponda, actualizada.

Se Adjunta:

- Carta N° GP-312-2024 (02 Folios)
- Carta N° 014- 2024/GEISAC (01 Folio)
- Copia de Carta N° 014-2024-PUMAM-RO (01 Folio)

Sin otro particular aprovecho la oportunidad para expresar a usted las consideraciones especiales de mi estima personal.

Atentamente,

  
GE INGENIEROS S.A.C.  
Ing. Ewing Alegria Tipavachi  
SUPERVISOR DE OBRA REG.

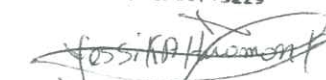

COMITE LOCAL DEL SECTOR PUMAMARCA  
PÍO MORALES HUAMÁN  
PRESIDENTE  
D.N.I: 80013229

  
Fecha = 22-02-2024  
Hora = 8:40 am

C.C.  
Arch.  
EAT/mdi



Cusco, 20 de febrero del 2024

**Carta N° 020- 2024/GEISAC**

**CARGO**

Señor:

ING. JAIME E. OTAZÚ LUQUE.  
Representante Legal – CONSORCIO EJECUTORES  
Dirección: Urb. Tipo Granja Huerta Larapa Grande Sub Lote E-C Distrito San Jerónimo – Cusco

Atención:

Ing. Jaime E. Otazú Luque.  
Residente de Obra – CONSORCIO EJECUTORES

Asunto : APROBACIÓN DE PROCEDIMIENTO DE IZAJE A MANIOBRA

Referencia : 1.-PROYECTO: "AMPLIACION DEL SERVICIO DE SUMINISTRO ELECTRICO DOMICILIARIO EN ZONAS URBANAS DE LAS REDES DE DISTRIBUCION ELECTRICA ALIMENTADAS POR LAS SET QUENCORO, SET DOLORES, SET CACHIMAYO Y SET OROPESA".  
2.- Contrato N° 116-2023 ELSE (Del Contratista)  
3.- Contrato N° 121-2023 ELSE (De La Supervisión)  
4.- Carta N° 021-2024-PUMAM-RO

De mi mayor consideración:

Previo un cordial saludo, según documento de la referencia 4 en la que su representada solicita Aprobación de Procedimiento de Izaje a Maniobra y luego de revisar el Procedimiento Escrito de Trabajo Seguro (PETS), referido a la Instalación de Poste CAC de BT a Maniobra PETS-FI-001-M, la Supervisión Aprueba el Procedimiento de Izaje a Maniobra postes de B.T., para lo cual se recomienda inicialmente exponer la Charla de 5 minutos, señalizar y/o Delimitar la zona de trabajo y cumplir las siete (7) secuencias de etapas para la Instalación del Poste de C.A.C. de B.T. a Maniobra.

Se Adjunta:

➤ Procedimiento Escrito de Trabajo Seguro (PETS) (04 Folios)

Sin otro particular aprovecho la oportunidad para expresar a usted las consideraciones especiales de mi estima personal.

Atentamente,

  
GE INGENIEROS S.A.C.  
Ing. Edwing Alegría Tupayachi  
SUPERVISOR DE OBRA REG. CIP N° 1471

  
Ing. Jaime E. Otazú Luque  
RESIDENTE DE OBRA  
CIP N° 35120  
Recibi Conforme  
20/02/2024

C.C.  
Arch.  
EAT/mdi



Cusco, 21 de febrero del 2024

**Carta Especial N° 001- 2024/GEISAC**

CARGO

Señor:

ING. JAIME E. OTAZÚ LUQUE.

Representante Legal – CONSORCIO EJECUTORES

Dirección: Urb. Tipo Granja Huerta Larapa Grande Sub Lote E-C Distrito San Jerónimo – Cusco

Atención:

Ing. Jaime E. Otazú Luque.

Residente de Obra – CONSORCIO EJECUTORES

Asunto : ALCANZAR INFORMACIÓN INDICADA

Referencia : 1.- PROYECTO: "AMPLIACION DEL SERVICIO DE SUMINISTRO ELECTRICO DOMICILIARIO EN ZONAS URBANAS DE LAS REDES DE DISTRIBUCION ELECTRICA ALIMENTADAS POR LAS SET QUENCORO, SET DOLORES, SET CACHIMAYO Y SET OROPESA".  
2.- Contrato N° 116-2023 ELSE (Del Contratista)  
3.- Contrato N° 121-2023 ELSE (De La Supervisión)

De mi mayor consideración:

Previo un cordial saludo, según el asunto y documento de la referencia 2 se ordena al Contratista CONSORCIO EJECUTORES, alcanzar la información siguiente:

1. Ing. Residente de Obra (nombre y apellidos – Habilidad Profesional)
2. Ing. Prevencionista de Riesgos (nombre y apellidos - Habilidad Profesional)
3. Especialista Ambiental (nombre y apellidos - Habilidad Profesional)
4. Especialista en Arqueología (nombre y apellidos - Habilidad Profesional)
5. Especialistas de Líneas y Redes Primarias (nombre y apellidos)
6. Especialista de Redes Secundarias (nombre y apellidos)
7. Responsable Administrativo (nombre y apellidos)
8. Responsable de Almacén (nombre y apellidos)
9. Maestro de Obra (nombre y apellidos)
10. Relación del Personal Técnico (operario, oficial) y obrero (ayudantes)
11. C.V. del Personal Técnico (documentado o no documentado-justificado con D.J. simple)
12. Documento de entrega de segunda dotación de EPPs al personal Profesional, técnico y obrero de la obra
13. Movilidad Local y a la Obra (indicar placa del vehículo y chofer)
14. Movilidad de obra, Camión Grúa (02) de obra (indicar placa y chofer)
15. Oficina Principal, Oficina de Campo, almacén (indicar dirección)
16. Planos de RP, Planos de RS, Láminas de Detalle (RP y RS) APROBADOS (que incluya correcciones resultado del replanteo de obra y de ejecución en campo y aprobados en la absolución de consultas por el Proyectista (en medio digital y en formatos PDF y DWG)
17. Avance del Metrado y Presupuesto (RP y RS) de todas las APVs de la obra a excepción de la APV de Pumamarca (SE N° 01,02,03 y 04) por encontrarse en espera de respuesta de Opinión Favorable por la DDC-CUSCO/MC.
18. Resumen por APVs de Postes de CAC de BT y de MT de orden de compra ATENDIDOS por los proveedores por Empresas IDS y EIMERSOL (en formato XLSX)
19. Orden de compra de Postes de CAC de BT y de MT pendientes de Inspección, Protocolo y Pruebas. (en formato XLSX)
20. Informe del Estado Situacional del trámite ante la DDC-Cusco/ MC para la obtención de Opinión Favorable para el PMAR para la APV Pumamarca.

Sin otro particular aprovecho la oportunidad para expresar a usted las consideraciones especiales de mi estima personal.

Atentamente,

  
GE INGENIEROS S.A.C.  
Ing. E. Otazú Luque  
SUPERVISOR DE OBRA - REG. OF. 1234567

C.C.  
Arch.  
EAT/mdi

ALRA CONTRATISTAS S.R.L.

  
Jaime Eddy Otazú Luque  
DNI. 42199586  
GERENTE GENERAL

Recibi conforme

22/02/2024





Cusco, 26 de febrero del 2024

**Carta N° 021- 2024/GEISAC**

**CARGO**

Señor:

ING. JAIME E. OTAZÚ LUQUE.

Representante Legal – CONSORCIO EJECUTORES

Dirección: Urb. Tipo Granja Huerta Larapa Grande Sub Lote E-C Distrito San Jerónimo – Cusco

Atención:

Ing. Jaime E. Otazú Luque.

Residente de Obra – CONSORCIO EJECUTORES

Asunto : RESPUESTA DEL GOBIERNO REGIONAL CUSCO

Referencia : 1.-PROYECTO: "AMPLIACION DEL SERVICIO DE SUMINISTRO ELECTRICO DOMICILIARIO EN ZONAS URBANAS DE LAS REDES DE DISTRIBUCION ELECTRICA ALIMENTADAS POR LAS SET QUENCORO, SET DOLORES, SET CACHIMAYO Y SET OROPESA".  
2.- Contrato N° 116-2023 ELSE (Del Contratista)  
3.- Contrato N° 121-2023 ELSE (De La Supervisión)  
4.- Carta N° 024-2024-PUMAM-RO.  
5.- OFICIO N° 46-2024-GR CUSCO-GREMH/G  
6.- INFORME N° 37-2024-GR CUACO/GREMH-SGPEMH

De mi mayor consideración:

Previo un cordial saludo, según documento de la referencia 4 en la que su representada comunica la respuesta emitida por el Gobierno Regional del Cusco - GRC mediante OFICIO N° 46-2024-GR CUSCO-GREMH/G a la solicitud de autorización para apertura de hoyos para izamiento de postes de MT en la vía del sector de la comunidad de Pumamarca involucrada en la obra de la referencia 1 y que según el Informe de la referencia 6 manifiestan que; no tiene competencia sobre la autorización para apertura de hoyos para izamiento de postes en una red vial, por lo cual recomiendan para la apertura de hoyos de postes de MT ubicado sobre una Red Vial, la competencia respecto a las carreteras está en función al Reglamento de Jerarquización Vial aprobado por D.S. N° 017-2007-MTC.

De lo antes manifestado, la Supervisión, recomienda reiterar la solicitud de autorización para apertura de hoyos para izamiento de postes de MT en la vía del sector de la comunidad de Pumamarca involucrada en la obra de la referencia 1, a la Gerencia Regional de Transportes y Comunicaciones de Cusco, entidad adscrita del GRC

Sin otro particular aprovecho la oportunidad para expresar a usted las consideraciones especiales de mi estima personal.

Atentamente,

  
GE INGENIEROS S.A.C.  
Ing. Ewing Alegria Tupayachi  
SUPERVISOR DE OBRA REG. CIP N° 16471

C.C.  
Arch.  
EAT/mdi



Ing. Jaime Eddy Otazú Luque  
RESIDENTE DE OBRA  
CIP N° 85130

Recibi Conforme  
27/02/2024



Cusco, 27 de febrero del 2024  
**Carta N° 022-2024/GEISAC**

Señor:  
ING RONALD GAMARRA SANTOS  
GERENTE DE PROYECTOS – ELECTRO SUR ESTE S.A.A.  
Dirección: Av. Mariscal Sucre N° 400, Santiago, Cusco, Perú.

CARGO	
Mesa de Partes Virtual	
Expediente :	2024005813
Clave :	4222
Fecha y Hora de Recepción:	28/02/2024 12:14
Recepciona :	MesaDePartesVirtual

Atención:

ING. HUGO CASTRO CORTEZ  
JEFE DE LA UNIDAD DE OBRAS-ELSE S.A.A

ING. GABRIELA CARPIO GANDULIA  
ADMINISTRADORA DE CONTRATO-ELSE S.A.A.

Asunto: PRONUNCIAMIENTO A COORDINACIÓN TÉCNICA CON EMPRESA EGEMSA

Referencia: 1.-Obra: "Ampliación del Servicio de Suministro Eléctrico Domiciliario en Zonas Urbanas de las Redes de Distribución Eléctrica Alimentadas por las SET Quencoro, SET Dolores, SET Cachimayo y SET Oropesa"  
2.- Contrato N° 121-2023  
3.- Carta N° GP-317E-2024  
4.- Carta N° 025-2024-PUMAM-RO  
5.- Informe N°001-2024-PUMAM-RO  
6.- Carta N° 030-2024-GEISAC  
7.- Informe Especial N°10-2024/GEISAC

De mi mayor consideración:

Me dirijo a usted en atención a la carta de la referencia 4 en la cual el contratista a orden verbal de la supervisión alcanzó el Informe N°001-2024-PUMAM-RO, en la que da a conocer las condiciones importantes en el cruce de la Red Primaria Proyectada, con tramo de Línea de Transmisión y Fibra Óptica en la APV. Mirador de Yanamayo del distrito de Poroy, provincia y departamento del Cusco.

Se adjunta:

- Informe Especial N°12-2024/GEISAC (45 folios)

Sin otro particular aprovecho la oportunidad para expresar a usted las consideraciones especiales de mi estima personal.

Atentamente,

  
GE INGENIEROS S.A.C.  
Ing. Edwing Alegria Tupayachi  
SUPERVISOR DE OBRA REG. CIP N°54471

  
  
Ing. Eddy Otazú Llagas  
RESIDENTE DE OBRA  
CIP N° 85130  
Recibi Conforme  
28/02/2024  
3:44 P.M.



Cusco, 28 de febrero del 2024

**Carta N° 023-2024/GEISAC**

**CARGO**

Señor:

Ing. Jaime E. Otazú Luque.

Representante Legal – CONSORCIO EJECUTORES

Dirección: Urb. Tipo Granja Huerta Larapa Grande Sub Lote E-C Distrito San Jerónimo - Cusco

Atención:

Ing. Jaime E. Otazú Luque.

Residente de Obra - CONSORCIO EJECUTORES

Asunto: ALCANZAR EL EXPEDIENTE DE REPLANTEO DE OBRA E INGENIERÍA DE DETALLE

Referencia: 1.-Obra: "Ampliación del Servicio de Suministro Eléctrico Domiciliario en Zonas Urbanas de las Redes de Distribución Eléctrica Alimentadas por las SET Quencoro, SET Dolores, SET Cachimayo y SET Oropesa"  
2.- Contrato N° 116-2023 (de la Contratista)  
3.- Contrato N° 121-2023 (de la Supervisión)  
4.- Carta N° GP-2058-2023 (14.11.2023)

De mi mayor consideración;

Previo un cordial saludo, a la fecha no tenemos ninguna información del Expediente de Replanteo de Obra e Ingeniería de Detalle de la Obra: "Ampliación del Servicio de Suministro Eléctrico Domiciliario en Zonas Urbanas de las Redes de Distribución Eléctrica Alimentadas por las SET Quencoro, SET Dolores, SET Cachimayo y SET Oropesa", el plazo según el Programa de Ejecución de Obra CPM - Actualizado al Inicio y aprobado por la Entidad mediante Carta N° GP-2058-2023 de fecha 14/11/2023, vence el 16 de Marzo del 2024, por lo cual se ordena al contratista alcanzar el Expediente de Replanteo de Obra e Ingeniería de Detalle en el término de 48 horas para su revisión, bajo responsabilidad.



Así mismo, se comunica que las pruebas de materiales que tentativamente se estuvieron programando para el 06.03.2024 y al no ser formalizado con documento, se postergue hasta después de presentar el Expediente de Replanteo de Obra e Ingeniería de Detalle a la Entidad aprobado.

Considerar que es de mucha importancia la revisión y aprobación del Expediente de Replanteo de Obra e Ingeniería de Detalle antes del vencimiento de su plazo (16.03.2024).

Sin otro particular aprovecho la oportunidad para expresar a usted las consideraciones especiales de mi estima personal.

Atentamente,

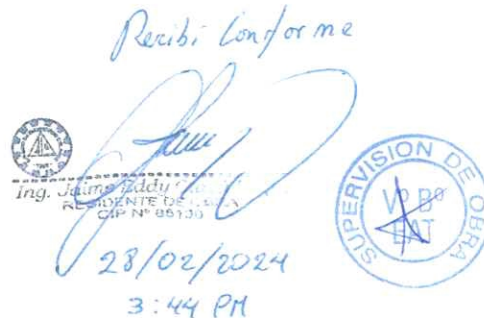
  
GE INGENIEROS S.A.C.  
Ing. Jaime E. Otazú Luque  
SUPERVISOR DE OBRA REG. CIP N° 471

*Recibi Conforme*  
  
Ing. Jaime E. Otazú Luque  
RESIDENTE DE OBRA  
CIP N° 85130  
28/02/2024  
3:44 PM  

**"AÑO DEL BICENTENARIO DE LA CONSOLIDACIÓN DE NUESTRA INDEPENDENCIA Y DE LA  
CONMEMORACIÓN DE LAS HEROICAS BATALLAS DE JUNIN Y AYACUCHO"**

Lima, 14 de febrero de 2024

**Carta N° 027-2024-GEI**

Señor:

**ING. ALEJANDRO CCURO OLAVE****GERENTE DE PROYECTOS (e) – ELECTRO SUR ESTE S.A.A.**Av. Mariscal Sucre N° 400, Santiago, Cusco, Perú

Atención: Ing. Gabriela Carpio, coordinadora de obra.

Asunto: **INTERPONEMOS RECURSO DE RECONSIDERACIÓN CONTRA CARTA  
N° GP-292-2024**

Referencia: 1) Contrato N° 121-2023 – Supervisión de Ampliación del Servicio de Suministro Eléctrico Domiciliario en Zonas Urbanas de las Redes de Distribución Eléctrica Alimentadas por las SET Quencoro, SET Dolores, SET Cachimayo y SET Oropesa".

2) Carta N° GP-292-2024

3) Correo electrónico de fecha 25 de enero de 2024

4) Formato de Charla de 5 minutos N° 347 y 348

5) Capturas de pantalla de fecha 26 y 27 de enero de 2024

6) Panel fotográfico del día 09 de noviembre de 2023 y 19 de enero de 2024

7) Carta N° 003-2024/JMSH de fecha 07 de febrero de 2024

8) Correo de fecha 07 de febrero de 2024.

De mi especial consideración:

Me dirijo a usted en atención a la carta de la referencia 2) alcanzada por su representada, y, de conformidad con el artículo N° 219 del T.U.O. de la Ley N° 27444 – Ley del Procedimiento Administrativo General, la que solicitamos se aplique de manera supletoria al presente proceso, formulo recurso de reconsideración contra la Carta N° GP-292-2024, siendo nuestra pretensión específica que, atendiendo a los fundamentos expuesto en la presente, así como los medios de prueba adjuntos, se resuelva declarar la conformidad de la Valorización N° 03:

- Del tenor de la carta de la referencia 2), se advierte que la misma versa sobre los siguientes cuestionamientos:

*"Al respecto, el supervisor de obra por razones de salud se ausentó de la obra en fecha 26-27 ene 2024; sin embargo, esta ausencia no se encuentra reflejada en el tareo del supervisor de obra y sus efectos; toda vez que, conforme está establecido en la cláusula VIII del contrato del servicio de supervisión, el pago del servicio de supervisión es por tarifas; en consecuencia, el monto que corresponde facturar por la valorización N° 03 es por el monto de S/ 29,646.64 sin IGV."*

*"De otro lado, se comunica a su representada que incurrió en supuestos de penalidad establecidos en la Cláusula XVI del Contrato N° 121-2023, que será aplicado en la valorización 03 del servicio de supervisión; determinados por la coordinadora de obra en S/. 7,210.00 de la siguiente manera:*

- 1. S/. 2,060.00; debido a que, en fechas 09 de noviembre de 2023 y 18 de enero de 2024, se incumplió con remitir fotografías requeridas contractualmente.*
- 2. S/. 5,150.00, debido a la absolución de consultas fuera del plazo señalado en el Reglamento de la Ley de Contrataciones del Estado, según anotación 31 del cuaderno de*





De esta manera, hacemos presente que, la Supervisión no ha absuelto el pliego presentado por el Contratista, pues, dicha consulta fue trasladada de manera oportuna al Proyectista, quien, conforme a la normativa de Contrataciones con el Estado, sería el encargo de absolver dicha consulta en el plazo de ley. Siendo esto así, se advierte que, al haber traslado el pliego de consultas al Ingeniero Proyectista se haría imposible la tipificación de la penalidad que se nos quiere imponer, pues, la misma carece de un sustento técnico, legal y real.

16. De otro lado, hacemos presente que, a través de un email de fecha 30 de enero de 2024, en el que se nos solicita proporcionar mayor información, por lo que, conforme es de advertirse del Informe Especial N° 07-2024/GEISAC que fuera presentada mediante Carta N° 011-2024/GEISAC de fecha 30 de enero de 2024, se ha procedido a presentar lo requerido dentro del plazo conferido.
17. Por lo que, al evidenciarse que el pliego de consultas consignado en el Asiento del Cuaderno de Obra N° 31, debe de ser resultado por el Ingeniero Proyectista, se tiene que el mismo no podría ser absuelto por la supervisión, es decir, existe la imposibilidad de absolver el pliego interrogatorio del Contratista, por lo que, no se puede exigir un plazo a la supervisión, más aún si dicho absolución debe de ser emitida por el Ingeniero Proyectista.
18. Siendo esto así, evidenciamos nuevamente la falta de proporcionalidad entre la penalidad que se nos quiere imponer con los hechos acontecidos, pues, se pretendería hacernos responsable de una situación que escapa de nuestra esfera de responsabilidad y por lo tanto sería imposible asumir algún tipo de responsabilidad, pues, todo lo realizado (traslado al Ingeniero Proyectista) fue dentro de los plazos que dicta la norma.
19. Por lo que, al haberse demostrado que en la Carta cuestionada no se ha procedido con la aplicación de los principios regulados en la Ley de Contrataciones con el Estado, es que solicito se proceda con la reconsideración del documento de la Referencia 2) y se disponga a declarar la conformidad de la Valorización N° 03.

Sin perjuicio de lo anteriormente, solicitamos que, al momento de resolver la presente solicitud, se tenga presente que lo pretendido en esta carta es resolver de forma rápida la controversia que se viene generando a efectos de poder evitar la vía arbitral; asimismo, le precisamos que la presente se sustenta en los siguientes fundamentos de derecho:

- T.U.O. de la Ley de Contrataciones con el Estado.
- Reglamento de la Ley de Contrataciones con el Estado.
- T.U.O. de la Ley N° 27444- Ley del Procedimiento Administrativo General

Por lo que, sin otro particular y a la espera de su pronta respuesta, me suscribo de usted, reiterándole que se sirva reconsiderar el contenido de la carta materia de cuestionamiento y que se adjunta a la presente los documentos de la referencia.

Atentamente.



Ing. Gerardo Guillermo Escalante Huancachuan  
GERENTE GENERAL  
GE INGENIEROS S.A.C.



Cusco, 16 de febrero del 2024

**Carta N° 030-2024-GEISAC**

Señor:

**ING ALEJANDRO CCURO OLAVE**

GERENTE DE PROYECTOS (e) – ELECTRO SUR ESTE S.A.A.

Dirección: Av. Mariscal Sucre N° 400, Santiago, Cusco, Perú.

**CARGO**

**Mesa de Partes Virtual**

Expediente : 2024004554

Clave : 5320

Fecha y Hora de Recepción: 16/02/2024 13:53

Recepciona : MesaDePartesVirtual

Asunto: REQUERIMIENTO DE INFORME ESPECIAL

Referencia: 1) Obra: "Ampliación del Servicio de Suministro Eléctrico Domiciliario en Zonas Urbanas de las Redes de Distribución Eléctrica Alimentadas por las SET Quencoro, SET Dolores, SET Cachimayo y SET Oropesa"  
2) Contrato N° 121-2023  
3) Carta N° GP-317E-2024

De mi mayor consideración:

Me dirijo a usted en atención a la carta de la referencia 3) alcanzada por su representada, en la cual solicitó se elabore Informe especial planteando técnica y normativamente posibles soluciones sustentables respecto al incumplimiento de Distancias Mínimas de Seguridad de las redes proyectadas con líneas de transmisión y fibra óptica existentes en la zona perteneciente a la APV Mirador de Yanamayo del distrito de Poroy, provincia y departamento del Cusco, involucrada en el proyecto de la referencia 1).

Se adjunta:

➤ **INFORME ESPECIAL N° 10-2024/GEISAC ( 20 folios)**

Sin otro particular aprovecho la oportunidad para expresar a usted las consideraciones especiales de mi estima personal.

Atentamente,



Ing. Iselio Guillermo Escalante Huancahuare  
GERENTE GENERAL  
GE INGENIEROS S.A.C.





**CARGO****Mesa de Partes Virtual**

Expediente : 2024004468

Clave : 1787

Fecha y Hora de Recepción: 15/02/2024 16:44

Recepciona : MesaDePartesVirtual

**DATOS DEL REMITENTE**

Razón Social : GE INGENIEROS SOCIEDAD ANONIMA CERRADA  
 RUC : 20480825722  
 Dirección :  
 Correo : edalegriav@hotmail.com  
 Teléfono : 951689622

**CONTENIDO**

Documento : Carta - Carta N° 018- 2023/GEISAC  
 Fecha : 15/02/2024  
 Contenido : ESTADO SITUACIONAL DE OBRA

**ARCHIVOS ADJUNTOS**

- 1.- Carta 018-2024 Estado Situacional de la Obra al 15\_02-2024.pdf
- 2.- INFORME ESPECIAL N° 11 INFORME QUINCENAL 15.02.2024 SUPERVISION.pdf

Puede realizar el seguimiento de su tramite haciendo click en el siguiente botón.

[VER SEGUIMIENTO](#)

Atentamente,

Trámite Documentario ELECTRO SUR ESTE S.A.A.

Recuerde que los plazos serán computados dependiendo de la fecha y hora de recepción.

1. Entre las 00:00 horas y las 17:00 horas de un día hábil, se consideran presentados el mismo día.
2. Después de las 17:00 horas hasta las 23:59 horas, se consideran presentados el día hábil siguiente.
3. Los sábados, domingos y feriados o cualquier otro día inhábil, se consideran presentados al primer día hábil siguiente.



**ANEXO N° 09**  
**CONTRATO DE SUPERVISIÓN**





## **CONTRATO N° 121 - 2023**

### **CONTRATACIÓN DEL SERVICIO DE CONSULTORÍA DE OBRA SUPERVISIÓN DE LA OBRA: "AMPLIACIÓN DEL SERVICIO DE SUMINISTRO ELÉCTRICO DOMICILIARIO EN ZONAS URBANAS DE LAS REDES DE DISTRIBUCIÓN ELÉCTRICA ALIMENTADAS POR LAS SET QUENCORO, SET DOLORESPATA, SET CACHIMAYO Y SET OROPESA"**

#### **(ADJUDICACIÓN SIMPLIFICADA N° AS-077-2023-ELSE)**

Conste por el presente documento un contrato de **SUPERVISIÓN DE OBRA: "AMPLIACIÓN DEL SERVICIO DE SUMINISTRO ELÉCTRICO DOMICILIARIO EN ZONAS URBANAS DE LAS REDES DE DISTRIBUCIÓN ELÉCTRICA ALIMENTADAS POR LAS SET QUENCORO, SET DOLORESPATA, SET CACHIMAYO Y SET OROPESA"**, que celebramos las partes contratantes en los términos y condiciones siguientes:

#### **I. CLÁUSULA PRIMERA: De los otorgantes.-**

- 1.1 **ELECTRO SUR ESTE S.A.A.**, identificada con RUC. N° 20116544289, cuya personería jurídica se encuentra inscrita en la Partida Electrónica N° 11003503 del Registro de Personas Jurídicas Zona Registral N° X Sede Cusco, con domicilio en la Avenida Mariscal Sucre N° 400 de la Urbanización Bancopata, del distrito de Santiago, provincia y departamento de Cusco, debidamente representada para este acto por su **Gerente General Ing. Fredy Hernán Gonzales De La Vega**, peruano, identificado con DNI. N° 23839976, con poder de representación inscrito en el Asiento N° 195 de la Partida Registral en mención. A quien en adelante se le denominará **"LA EMPRESA"**; y
- 1.2 **GE INGENIEROS S.A.C.**, identificada con RUC. N° 20480825722, cuya personería jurídica se encuentra inscrita en la Partida Electrónica N° 11117656 del Registro de Personas Jurídicas Zona Registral N° II - Sede Chiclayo, señalando por domicilio legal el inmueble ubicado la Avenida Zarumilla N° 655, Urbanización Simón Bolívar, distrito y provincia de Chiclayo, departamento de Lambayeque, representada para este efecto por su **Gerente General el Sr. Evelio Guillermo Escalante Huancahuare**, peruano, identificado con DNI. N° 09127848, con poder de representación inscrito en el Asiento N° A00001 de la referida Partida Registral. A quien se le denominará **EL SUPERVISOR**.

#### **II. CLÁUSULA SEGUNDA: Antecedentes.-**

- 2.1 Con fecha 29/09/2023, el comité de selección otorgó la buena pro de la **Adjudicación Simplificada N° AS-077-2023-ELSE**, para la contratación del servicio de: **SUPERVISIÓN DE OBRA: "AMPLIACIÓN DEL SERVICIO DE SUMINISTRO ELÉCTRICO DOMICILIARIO EN ZONAS URBANAS DE LAS REDES DE DISTRIBUCIÓN ELÉCTRICA ALIMENTADAS POR LAS SET QUENCORO, SET DOLORESPATA, SET CACHIMAYO Y SET OROPESA"**, cuyos detalles e importes constan en los documentos integrantes del presente contrato.



denominada: **"AMPLIACIÓN DEL SERVICIO DE SUMINISTRO ELÉCTRICO DOMICILIARIO EN ZONAS URBANAS DE LAS REDES DE DISTRIBUCIÓN ELÉCTRICA ALIMENTADAS POR LAS SET QUENCORO, SET DOLORESPATA, SET CACHIMAYO Y SET OROPESA"**.

El servicio de consultoría de supervisión de la ejecución de obra se realizará durante el periodo de ejecución de obra, desde la fase de: replanteo, suministro de materiales, montaje; incluyendo las pruebas, recepción y puesta en servicio; comprendiendo además la administración del contrato de ejecución de obra, así como la revisión, corrección y/o elaboración de la liquidación final del mismo. **EL SUPERVISOR** deberá proveer todos los servicios profesionales especializados requeridos para cumplir cabalmente las funciones de supervisión descritos en los términos de referencia del procedimiento de selección del cual deriva el presente contrato.

#### IV. **CLÁUSULA CUARTA: Ubicación del proyecto.-**

La obra a supervisar se encuentra ubicada en:

Región	Provincia	Distrito	Nombre del Proyecto
Cusco	Cusco	San Sebastián Poroy Oropesa San Jerónimo	AMPLIACIÓN DEL SERVICIO DE SUMINISTRO ELÉCTRICO DOMICILIARIO EN ZONAS URBANAS DE LAS REDES DE DISTRIBUCIÓN ELÉCTRICA ALIMENTADAS POR LAS SET QUENCORO, SET DOLORESPATA, SET CACHIMAYO Y SET OROPESA

#### V. **CLÁUSULA QUINTA: Personal y equipamiento mínimo. -**

##### **Personal Profesional**

- a. **(01) Ingeniero Supervisor (Personal Clave):** Ingeniero Electricista y/o Mecánico Electricista, con experiencia no menor de tres (03) años; que se computa desde la colegiatura, como Supervisor y/o Inspector y/o Jefe de Supervisión de Obras y/o Jefe de Inspección de obras de: Renovación y/o Mejoramiento y/o Reubicación y/o Rehabilitación y/o Remodelación y/o Instalación y/o Construcción y/o Ampliación en sistemas de Distribución en: Media Tensión, Media Tensión y Baja Tensión en conjunto; sistemas de utilización; Obras de electrificación rural y Obras de Pequeños Sistemas Eléctricos. La experiencia del personal se acreditará con cualquiera de los siguientes documentos: (i) copia simple de contratos y su respectiva conformidad o (ii) constancias o (iii) certificados o (iv) cualquier otra documentación que, de manera fehaciente demuestre la experiencia en tiempo.

Para el inicio de la prestación del servicio, el profesional propuesto, **Ing. Edwing Alegría Tupayachi** con **CIP 54471**, deberá presentar su certificado de habilidad profesional vigente, en el ejercicio de la profesión.

El Ingeniero Supervisor deberá permanecer en obra, con salidas mensuales para presentar las valorizaciones e informes tanto impresos como en archivo magnético, así como para efectuar la supervisión de la calidad de los materiales y equipos que se emplearan en la obra, como también realizar las coordinaciones necesarias con **LA EMPRESA**; debiendo cumplir con lo indicado en las Bases, Términos de Referencia y Contrato de ejecución de la obra.

- b. **(01) Técnico Electricista**, con título de Senati, o Instituto Superior Tecnológico, con experiencia no menor de dos (02) años; como Técnico Liniero y/o Técnico Electricista y/o Técnico Operario y/o Maestro de obra y/o asistente del Supervisor y/o Inspector en obras de sistemas de distribución eléctrica, la experiencia se acreditará con copia simple de constancias o certificados o contratos y





- e. El Calendario de Avance de Obra Valorizado debe estar sustentado en el Programa de Ejecución de Obra (PERT - CPM), el cual deberá considerar la estacionalidad climática propia del área donde se ejecute la obra, cuando corresponda.
- f. Controlar la utilización del Adelanto Directo y la vigencia de las cartas fianzas, del Contratista, cuyo propósito es la movilización de personal, equipo y gastos iniciales en la ejecución del Contrato de Obra.
- g. Controlar la utilización del Adelanto de Materiales y la vigencia de las cartas fianza, del Contratista, cuyo propósito es para adquisición de los materiales necesarios en la ejecución del Contrato de Obra.
- h. Ejecutar el control, la fiscalización e inspección de la Obra en base al cronograma de ejecución presentado, verificando constante y oportunamente que los trabajos se ejecuten de acuerdo a los Planos, Especificaciones Técnicas y en general con toda la documentación que conforma el Expediente Técnico correspondiente, cumpliendo con las Especificaciones técnicas de montaje, Normas Ambientales, Normas de Protección del Patrimonio Cultural, Normas de Seguridad y Reglamentación vigentes, así como la calidad de los materiales que intervienen en la obra. Responsabilizándose por velar directa y permanentemente por la correcta ejecución de la obra y del cumplimiento del contrato con la calidad técnica requerida según las Especificaciones Técnicas.
- i. Controlar el avance las Obras a través de un Programa PERT-CPM y/o Diagrama de Barras con el detalle suficiente de cada una de las actividades desde el inicio hasta su conclusión.
- j. Ejecutar el control físico económico y financiero de la Obra, efectuando detallada y oportunamente la medición y valorización de las cantidades de obra ejecutada, mediante la utilización de programas de computación.
- k. Paralelamente a la ejecución de las obras, el Supervisor irá efectuando la verificación de metrados de obras con el fin de contar con los metrados realmente ejecutados, correspondientes a cada una de las partidas del Presupuesto de Obra, así como, ir progresivamente practicando la pre liquidación de obra mensual, de tal manera de contar con metrados finales y planos de replanteo, casi paralelamente al avance de la Obra. Así mismo, debe alcanzar la planilla de metrados realmente ejecutados de suministro y montaje.
- l. Velar porque los informes y/o expedientes sobre adicionales se presenten según la normatividad vigente; del mismo modo, elaborar y presentar los informes correspondientes de adicionales y deductivos, de mayores metrados, así como ampliaciones de plazo, dentro del período previsto en la normatividad que rige la contratación de obras, y respetando el Reglamento de la ley de Contrataciones del Estado.
- m. Los expedientes de presupuestos adicionales deben tramitarse oportunamente ante el Titular de Entidad, a fin de no generar ampliaciones de plazo, salvo situaciones imprevisibles.
- n. Inspección y verificación permanente de la calidad y cantidad de los materiales, equipos y el sistema de trabajo, así como el control físico de los mismos, presentando en los informes correspondientes, su inventario detallado y actualizado.
- o. Inspección del cumplimiento de las Normatividades de Seguridad y Medio Ambiente.
- p. Mantener la estadística general de la obra y preparar Informes Mensuales, los cuales deberán indicar detalladamente los avances físicos y económicos. Incluir asimismo los rendimientos unitarios de los equipos y partidas, los problemas presentados y las soluciones adoptadas.
- q. Asesoramiento técnico, legal y servicios profesionales especializados, cuando las condiciones de las obras lo requieran, contribuyendo eficazmente a la mejor ejecución de las obras.
- r. Ejecutará la verificación de la viabilidad del proyecto a las variaciones del presupuesto de ejecución de obra producidos por adicionales. Dicho trabajo se ejecutara dentro del marco del INVIERTE.PE.
- s. Ser miembro del Comité de Recepción en la Recepción de Obra, ó participar como Asesor del Comité de Recepción.

*Ing. Estela Gallardo Estigarribia Huancabamba*  
 GERENTE GENERAL  
 GE INGENIEROS S.A.C.





- 6.1.2.10 Controlar permanentemente la vigencia de las Cartas Fianza del Contratista, comunicando a la Entidad con la debida anticipación sus vencimientos, así como las Pólizas de Seguros correspondientes.
- 6.1.2.11 Controlar la Programación y Avance de Obra a través de un Cronograma PERT-CPM y Diagrama de Barras con el detalle suficiente de cada una de las actividades desde el inicio hasta su conclusión, incidiendo en la Ruta Crítica.  
 Exigir al Contratista que adopte las medidas necesarias para lograr los objetivos en caso de atraso.
- 6.1.2.12 Controlar permanentemente los Adelantos por Materiales otorgados al Contratista, reflejándose ello en las valorizaciones y en los ajustes de los montos de las Cartas Fianzas.
- 6.1.2.13 Controlar que el adelanto en efectivo otorgado al Contratista sea amortizado en las valorizaciones correspondientes y dentro del Plazo vigente de ejecución de la Obra.
- 6.1.2.14 Valorizar mensualmente los avances de obra, según presupuesto del Expediente Técnico, así como de los presupuestos adicionales aprobados, sustentada en la documentación técnico administrativa respectiva y considerando los reintegros correspondientes.
- 6.1.2.15 El Plazo máximo de aprobación por el Supervisor de las valorizaciones y su remisión a la Entidad para periodos mensuales, es de cinco (5) días calendario, contados a partir del primer día hábil del mes siguiente al de la valorización respectiva.
- 6.1.2.16 Elaborar y presentar los Informes mensuales.
- 6.1.2.17 Elaborar y presentar los Informes Especiales cuando la Entidad los solicite o las circunstancias lo determinen.
- 6.1.2.18 Presentar incluyendo su opinión y en el plazo máximo de (5 DC), los reclamos y/o planteamientos del Contratista, que excedan de su nivel de decisión y que a su juicio merezcan la organización de un expediente destinado a culminar en una resolución administrativa.
- 6.1.2.19 Asesorar a **LA EMPRESA** en controversias con el Contratista y/o terceros.
- 6.1.2.20 Elaborar oportunamente dentro del plazo previsto en el artículo 197° y 198° los informes o expedientes técnicos que involucren ampliaciones de plazo a que hubiera lugar, para su presentación y trámite de aprobación ante el titular de **LA EMPRESA**. **EL SUPERVISOR** deberá efectuar el seguimiento de aprobación de los expedientes presentados, informando constantemente a **LA EMPRESA** del progreso del trámite hasta su aprobación.
- 6.1.2.21 Programar y coordinar reuniones periódicas con el Contratista.
- 6.1.2.22 Asistir y participar en las reuniones que organice **LA EMPRESA**.
- 6.1.2.23 Sustener con los funcionarios de **LA EMPRESA**, una permanente comunicación, informando sobre el estado de las obras y el desarrollo del Contrato.
- 6.1.2.24 Mantener actualizado el archivo general de la Obra objeto del Contrato. Este archivo se entregará a **LA EMPRESA**, con la Liquidación pertinente.
- 6.1.2.25 De requerirse modificaciones en el Expediente Técnico no previstas originalmente en las Bases, en el Contrato, ni en el Presupuesto, cuya realización resulte indispensable para dar cumplimiento a la meta prevista de la obra principal y dé lugar a un Presupuesto Adicional de Obra, la Supervisión dentro del plazo previsto en el Art. 205° del Reglamento de la Ley de Contrataciones del Estado, evaluará y dará conformidad (con la opinión del proyectista cuando se requiera) al expediente técnico presentado por el Contratista, presentándolo para su trámite de aprobación. Para el caso de Presupuestos Deductivos elaborará el expediente técnico correspondiente.  
 Los expedientes de presupuestos adicionales deben elaborarse y tramitarse con la antelación necesaria para no generar ampliaciones de plazo, salvo situaciones imprevisibles.
- 6.1.2.26 Notificar al Contratista cualquier violación a los diseños de ejecución, métodos y especificaciones técnicas y ambientales de ejecución de obra, Plan de manejo socio-ambiental (si los hubiera) y normas aplicables vigentes.





- el Resumen estadístico del control de calidad de la Obra ejecutada; también incluirá la declaración jurada de haber supervisado y observado las disposiciones técnicas y legales durante la construcción de la obra.
- 6.1.3.4** En caso que el supervisor informe a la entidad que la obra culminó, **LA EMPRESA** debe designar un comité de recepción de acuerdo a la Ley de Contrataciones del Estado y su Reglamento.
- 6.1.3.5** En la etapa de Recepción de la Obra, el Supervisor cumplirá con los plazos y actividades de acuerdo a lo establecido en el Reglamento de la Ley de Contrataciones del Estado.
- 6.1.3.6** Verificar como miembro del Comité de Recepción, junto con el Contratista el fiel cumplimiento de lo establecido en los planos, especificaciones técnicas y documentos contractuales.
- 6.1.3.7** Suscribir el acta al culminar la verificación junto con los demás miembros del Comité de Recepción y el Contratista. Donde se incluirá las observaciones, si las hubiera. De no existir observaciones, se procederá a la Recepción de la obra, precisando que fue concluida en la fecha indicada por el Contratista en el Cuaderno de Obra, salvo que el Supervisor esté en desacuerdo.
- 6.1.3.8** Informar a **LA EMPRESA**, del levantamiento de observaciones, cuyo plazo máximo es de 1/10 del plazo de ejecución de la obra para subsanarlas, de acuerdo a lo establecido en la Ley de Contrataciones del Estado y su Reglamento. Subsanadas las observaciones, el Contratista solicitará la Recepción Final de la obra, para que el Comité de Recepción efectúe la verificación respectiva.
- 6.1.3.9** Gestión y apoyo al contratista para la codificación de estructuras ante la oficina del GIS, para el registro e ingreso de la nueva infraestructura al activo de **LA EMPRESA**, dentro del plazo contractual.
- 6.1.3.10** Gestión en conjunto con el contratista de la suscripción del acta de recepción de obra, de todos los miembros del comité de recepción.
- 6.1.4 Actividades de Liquidación del Contrato de Obra**
- 6.1.4.1** La liquidación del contrato de obra que elabore la supervisión, será realizada dentro del plazo de sesenta (60) días calendario o el equivalente a un décimo (1/10) del plazo de ejecución de la obra, el que resulte mayor, contado desde el día siguiente de la recepción de la obra.
- 6.1.4.2** Dentro del plazo de sesenta (60) días calendario de presentada la liquidación por el Contratista, el Supervisor deberá pronunciarse, ya sea observando la liquidación presentada por el Contratista o, de considerarlo pertinente, presentando a la Entidad la liquidación del contrato de obra elaborada por la misma Supervisión, con el objeto que la Entidad notifique al Contratista, para que este último se pronuncie dentro de los quince (15) días calendario siguientes.
- 6.1.4.3** En el caso de existir discrepancia con el Contratista respecto a la liquidación del Contrato de Obra, se procederá de acuerdo a lo establecido en el Artículo 209° del Reglamento de la Ley de Contrataciones del Estado.
- 6.1.5 Liquidación de Contrato de Supervisión**  
La Liquidación de contrato de supervisión de obra se efectuará en estricto cumplimiento del Art. 170 del Reglamento de la Ley de Contrataciones del estado.
- 6.1.6 Actividades en General**
- 6.1.6.1** El Servicio se efectuará en forma mensual previa presentación de informe.
- 6.1.6.2** La Etapa Final (Liquidación de Obra y Liquidación del Contrato de Supervisión) será considerada como actividad con unidad global
- 6.1.6.3** Todas las actividades durante la Etapa de ejecución de la Obra, se efectuarán en base a los servicios efectivamente prestados.
- 6.1.6.4** El consultor pondrá a disposición del Inspector de **LA EMPRESA**, una unidad móvil cuando lo requiera para visitas en cada una de las obras.

*Ing. Esteban Guillermo Escobedo Huancabamba*  
GERENTE GENERAL  
GE INGENIEROS S.A.C.



II LIQUIDACIÓN DE OBRA (SUMA ALZADA)				
Salario Neto		5,300.00		
EPP's		220.00		
Seguros y Otros (CTS, AFP, SCTR, Vacaciones, Gratificaciones, etc.)		1,320.00		
Equipo y Materiales de Ofimática		2,706.38		
<b>Costo directo</b>		<b>9,546.38</b>		
Gastos Generales y Utilidades		954.64		
<b>Sub Total</b>		<b>10,501.02</b>		
IGV		1,890.18		
<b>Total S/.</b>		<b>12,391.20</b>		
Costo a suma Alzada S/ 12,391.20 incluye IGV.				
Contratación de servicio de: SUPERVISIÓN DE OBRA MEJORAMIENTO Y AMPLIACIÓN DE REDES DE MEDIA Y BAJA TENSION EN LOS CENTROS POBLADOS Y COMUNIDADES DEL DISTRITO DE PALLPATA - PROVINCIA DE ESPINAR - DEPARTAMENTO CUSCO				
DESCRIPCIÓN DEL OBJETO	N° DE PERIODOS DE TIEMPO	PERIODO O UNIDAD DE TIEMPO	TARIFA REFERENCIAL UNITARIA (CON IGV)	VALOR OFERTA TOTAL S/ (CON IGV)
Supervisión de obra	330	día	1,169.10	385,803.00
Liquidación de obra				12,391.20
				<b>398,194.20</b>

Este monto comprende el costo del servicio de supervisión de obra, todos los tributos, seguros, transporte, inspecciones, pruebas y, de ser el caso, los costos laborales conforme la legislación vigente, así como cualquier otro concepto que pueda tener incidencia sobre la ejecución del servicio de supervisión de obra materia del presente contrato.

#### VIII. CLÁUSULA OCTAVA: Forma de pago.-

**LA EMPRESA** se obliga a pagar de la contraprestación al **SUPERVISOR** en SOLES, en pagos por tarifa por cada día de trabajo debidamente acreditado, para la supervisión de obra (valorización mensual por 330 días incluye la recepción de obra) y pago único a suma alzada para la liquidación de obra; luego de la recepción formal y completa de la documentación correspondiente, según lo establecido en el artículo 171 del Reglamento de la Ley de Contrataciones del Estado.

Para efectos del pago de las contraprestaciones ejecutadas por **EL SUPERVISOR, LA EMPRESA** debe contar con la siguiente documentación:

- Informe del responsable de la Gerencia de Proyectos Especiales de **LA EMPRESA** emitiendo la conformidad de la prestación efectuada.
- Comprobante de pago.
- Valorización documentada.

Dicha documentación se debe presentar en mesa de partes de **LA EMPRESA**, sito en Av. Mariscal Sucre Nro 400, Urb. Bancopata, distrito de Santiago – Cusco.

Para tal efecto, el responsable de otorgar la conformidad de la prestación deberá hacerlo en un plazo que no excederá de los quince (15) días, bajo responsabilidad de dicho funcionario.

**LA EMPRESA** debe efectuar el pago dentro de los diez (10) días calendario siguiente a la conformidad de los servicios, siempre que se verifiquen las condiciones establecidas en el contrato para ello, bajo responsabilidad del funcionario competente.

En caso de retraso en el pago por parte de **LA EMPRESA**, salvo que se deba a caso fortuito o fuerza mayor, **EL SUPERVISOR** tendrá derecho al pago de intereses legales conforme a lo establecido en el artículo 39 de la Ley de Contrataciones del Estado y en el artículo 171 de su Reglamento, los que se computan desde la oportunidad en que el pago debió efectuarse.





numeral 155.1 del artículo 155 del Reglamento de la Ley de Contrataciones del Estado.

**XIII. CLÁUSULA DÉCIMO TERCERA: Conformidad de la prestación del servicio.-**

La conformidad de la prestación del servicio se regula por lo dispuesto en el artículo 168 del Reglamento de la Ley de Contrataciones del Estado. La conformidad será otorgada por el administrador del contrato, **Ing. Ronald Gamarra Santos**, en su condición de Gerente de Proyectos de **LA EMPRESA**, o en su ausencia por quien haga sus veces.

De existir observaciones, **LA EMPRESA** las comunica al **SUPERVISOR**, indicando claramente el sentido de estas, otorgándole un plazo para subsanar no menor de cinco (5) ni mayor de quince (15) días, dependiendo de la complejidad o sofisticación de la contratación. Si pese al plazo otorgado, **EL SUPERVISOR** no cumpliera a cabalidad con la subsanación, **LA EMPRESA** puede otorgar al **SUPERVISOR** periodos adicionales para las correcciones pertinentes. En este supuesto corresponde aplicar la penalidad por mora desde el vencimiento del plazo para subsanar.

Este procedimiento no resulta aplicable cuando la consultoría manifestamente no cumpla con las características y condiciones ofrecidas, en cuyo caso **LA EMPRESA** no otorga la conformidad, debiendo considerarse como no ejecutada la prestación, aplicándose la penalidad que corresponda por cada día de atraso.

**XIV. CLÁUSULA DÉCIMO CUARTA: Declaración jurada del SUPERVISOR.-**

**EL SUPERVISOR** declara bajo juramento que se compromete a cumplir las obligaciones derivadas del presente contrato, bajo sanción de quedar inhabilitado para contratar con el Estado en caso de incumplimiento.

**XV. CLÁUSULA DÉCIMO QUINTA: Responsabilidad por vicios ocultos.-**

La conformidad del servicio por parte de **LA EMPRESA** no enerva su derecho a reclamar posteriormente por defectos o vicios ocultos, conforme a lo dispuesto por los artículos 40 de la Ley de Contrataciones del Estado y 173 de su Reglamento.

El plazo máximo de responsabilidad del **SUPERVISOR** puede ser reclamada por **LA EMPRESA** por **siete (07) años** después de la conformidad de obra otorgada por **LA EMPRESA**.

**XVI. CLÁUSULA DÉCIMO SEXTA: Penalidades.-**

Si **EL SUPERVISOR** incurre en retraso injustificado en la ejecución de las prestaciones objeto del contrato, **LA EMPRESA** le aplica automáticamente una penalidad por mora por cada día de atraso, de acuerdo a la siguiente fórmula:

$$\text{Penalidad Diaria} = \frac{0.10 \times \text{monto vigente}}{\text{F x plazo vigente en días}}$$



8	Si en el Informe mensual no se incluye uno o más aspectos del contenido mínimo obligatorio.	Se aplica el 5% de una UIT. Además, deberá subsanar los incumplimientos.	Informe OSIMA.
---	---	--	----------------

**Nota.-** Además de la penalización pagada, la empresa contratista debe levantar la observación, con evidencias documentadas y fotografías que demuestren fehacientemente la subsanación del incumplimiento.

**Penalizaciones por incumplimientos al servicio de la supervisión**  
**Unidad de penalidad (Unidad Impositiva Tributaria UIT – Vigente)**

N°	SUPUESTOS DE APLICACIÓN DE PENALIDAD	FORMA DE CÁLCULO	PROCEDIMIENTO
1	Cuando el personal clave permanece menos de sesenta (60) días calendario o del íntegro del plazo de ejecución de la prestación, si este es menor a los sesenta (60) días calendario, de conformidad con las disposiciones establecidas en el numeral 190.2 del artículo 190 del Reglamento.	0.5 UIT por cada día de ausencia del personal en el plazo previsto.	Informe del Administrador de Contrato.
2	En caso el contratista incumpla con su obligación de ejecutar la prestación con el personal acreditado o debidamente sustituido.	1 UIT por cada día de ausencia del personal.	Informe del Administrador de Contrato.
3	Si como consecuencia de verificar el funcionamiento u operatividad de la infraestructura culminada y las instalaciones y equipos en caso corresponda, el comité de recepción advierte que la obra no se encuentra culminada.	5% del monto del contrato de supervisión.	Según informe del comité de recepción.
4	Por no hacer cumplir con la entrega de la Compatibilidad del Expediente Técnico, Ingeniería de Detalle o Expediente de Replanteo.	( 0.2 de UIT) por cada día de retraso, después del plazo máximo estipulado en la Ley de Contrataciones y/c su Reglamento	Informe del Administrador de Contrato.
5	En caso el supervisor de obra no absuelva las consultas o las absuelva fuera del plazo señalado en el numeral 193.3 del artículo 193 del Reglamento.	Una (1) UIT por no atender las consultas formuladas por el residente de obra, según lo dispuesto en el literal b) del numeral 193.10 del artículo 193 del Reglamento.	Informe del Administrador de Contrato.
6	Por permitir que el contratista y/o su personal modifique lo estipulado en el expediente técnico de obra sin autorización, o lo establecido en las normas técnicas y el Código Nacional de Electricidad.	(1.0 UIT) por cada infracción, se considera infracción a la modificación de una característica o especificación técnica	Informe del Administrador de Contrato.
7	Por emitir informes de valorización con metrados y valorizaciones deficientes	(1.0 UIT) por cada infracción, se considera infracción a cada ítem o partida con deficiencia en el metrado o valorización	Informe del Administrador de Contrato.





servís o empresa de tercerización o un tercero (público en general); presentará una garantía (carta fianza o autorización para deducir el monto de sus valorizaciones) por el monto que imponga las entidades fiscalizadoras a **LA EMPRESA** según la escala de multas y sanciones de OSINERGMIN (Resolución de Consejo Directivo OSINERGMIN N° 028-2003-OS/CD) o de SUNAFIL (D.S. N° 015-2017-TR "Modificación del Reglamento de la Ley General de Inspección del Trabajo"); además, **LA EMPRESA** se reservará la decisión de iniciar el procedimiento de resolución de contrato con dicha empresa, si no cumple con resarcir los daños al accidentado o sus deudos; además, debe pagar la sanción impuesta por la SUNAFIL u OSINERGMIN. En caso de vencerse la garantía, se solicitará su renovación hasta concluir con la reparación civil al accidentado o deudos; así como, con el proceso sancionador por parte de la autoridad competente; cabe precisar que, la garantía la presentará **EL SUPERVISOR**, sub contratista, servís o empresa de tercerización, dentro del mes de producido el accidente.

Ing. Eraldo Guillermo Estelena Huancachani  
 GERENTE GENERAL  
 C.I.F. INGENIEROS S.A.C.

De igual forma, si producto de las actividades que ejecuta **EL SUPERVISOR**, sub contratista, servís o empresa de tercerización se produjera una contaminación al ambiente (medio biótico o abiótico) por alguno o varios de sus trabajadores y quedó fehacientemente demostrado el incumplimiento, **LA EMPRESA** se reservará la decisión de iniciar el procedimiento de resolución de contrato con dicha empresa; además, se le pedirá otra garantía (carta fianza o autorización para deducir el monto de sus valorizaciones) por el monto que imponga OEFA en base a la Resolución del Consejo Directivo N° 00027-2021-OEFA/CD "Tipificación de infracciones administrativas y escala de sanciones aplicable a las actividades eléctricas" pudiéndose ejecutar su garantía, si no cumple con pagar la sanción impuesta por el OEFA. En caso de vencerse la garantía, se solicitará su renovación hasta concluir con el proceso sancionatorio por parte de la autoridad competente; precisamos que, la garantía la presentará **EL SUPERVISOR**, sub contratista, servís o empresa de tercerización; dentro del mes de producida la contaminación ambiental.

**XVIII. CLÁUSULA DÉCIMA OCTAVA: Del seguro complementario de trabajo de riesgo.-**

**EL SUPERVISOR** deberá entregar para la suscripción del contrato y por el periodo de vigencia, el seguro complementario de trabajo de riesgo de salud y pensión de todo su personal. En caso sea aprobado el cambio de un personal del **SUPERVISOR** por el administrador del contrato; este personal, al iniciar sus actividades debe contar con el seguro complementario de trabajo de riesgo de salud y pensión.

**XIX. CLAUSULA DÉCIMO NOVENA: De la capacitación sobre el sistema de gestión de seguridad y salud en el trabajo.-**

**EL SUPERVISOR** deberá entregar como máximo un día antes de iniciar sus actividades la evidencia que acredite que su personal ha llevado el curso de capacitación de Seguridad sobre el "Sistema de Gestión de Seguridad y Salud en el Trabajo" otorgado por la Oficina de Seguridad Integral y Medio Ambiente de **LA EMPRESA**; para ello, **EL SUPERVISOR** desde su comunicación del consentimiento de la buena pro, deberá solicitar a la Oficina de Seguridad Integral y Medio Ambiente la realización del citado curso para el personal que ejecutara el contrato.

**XX. CLÁUSULA VIGÉSIMA: Resolución del contrato.-**

Cualquiera de las partes puede resolver el contrato, de conformidad con el numeral 32.3 del artículo 32 y artículo 36 de la Ley de Contrataciones del Estado, y el artículo 164 de su Reglamento.



Finalmente, **EL CONTRATISTA** se compromete a no colocar a los funcionarios públicos con los que deba interactuar, en situaciones reñidas con la ética. En tal sentido, reconoce y acepta la prohibición de ofrecerles a éstos cualquier tipo de obsequio, donación, beneficio y/o gratificación, ya sea de bienes o servicios, cualquiera sea la finalidad con la que se lo haga.

**XXV. CLÁUSULA VIGÉSIMO QUINTA: Marco legal del contrato.-**

Sólo en lo no previsto en este contrato, en la Ley de Contrataciones del Estado y su Reglamento, en las directivas que emita el OSCE y demás normativa especial que resulte aplicable, serán de aplicación supletoria las disposiciones pertinentes del Código Civil vigente, cuando corresponda, y demás normas de derecho privado.

**XXVI. CLÁUSULA VIGÉSIMO SEXTA: Solución de controversias.-**

Las controversias que surjan entre las partes durante la ejecución del contrato se resuelven mediante conciliación o arbitraje, según el acuerdo de las partes.

Cualquiera de las partes tiene derecho a iniciar el arbitraje a fin de resolver dichas controversias dentro del plazo de caducidad previsto en la Ley de Contrataciones del Estado y su Reglamento.

El arbitraje será institucional y resuelto por ÁRBITRO ÚNICO, organizado y administrado por el Centro de Arbitraje Nacional e Internacional de Arbitraje de la Cámara de Comercio de Lima.

*"Todas las controversias, derivadas o relacionadas con este contrato o convenio, serán resueltas de forma definitiva mediante arbitraje de acuerdo con el Reglamento de Arbitraje del Centro Nacional e Internacional de Arbitraje de la Cámara de Comercio de Lima, a cuyas normas, administración y decisión se someten las partes en forma incondicional, declarando conocerlas y aceptarlas en su integridad".*

Facultativamente, cualquiera de las partes tiene el derecho a solicitar una conciliación dentro del plazo de caducidad correspondiente, según lo señalado en el artículo 224 del Reglamento de la Ley de Contrataciones del Estado, sin perjuicio de recurrir al arbitraje, en caso no se llegue a un acuerdo entre ambas partes o se llegue a un acuerdo parcial. Las controversias sobre nulidad del contrato solo pueden ser sometidas a arbitraje.

El Laudo arbitral emitido es inapelable, definitivo y obligatorio para las partes desde el momento de su notificación, según lo previsto en el numeral 45.21 del artículo 45 de la Ley de Contrataciones del Estado.

**XXVII. CLÁUSULA VIGÉSIMO SÉTIMA: Facultad de elevar a Escritura Pública.-**

Cualquiera de las partes puede elevar el presente contrato a Escritura Pública corriendo con todos los gastos que demande esta formalidad.

**XXVIII. CLÁUSULA VIGÉSIMO OCTAVA: Domicilio para efectos de la ejecución contractual.-**

Las partes declaran el siguiente domicilio para efecto de las notificaciones que se realicen durante la ejecución del presente contrato:

**DOMICILIO DE LA EMPRESA:** Avenida Mariscal Sucre N° 400, Urbanización Bancopata, distrito de Santiago, departamento de Cusco.

Ing. Edla Guillén Escobar Huanchuan  
 GERENTE GENERAL  
 GE INGENIEROS S.A.C.





**ANEXO N° 10**  
**FORMATO N° 06 - OSINERGMIN**



## FORMATO 6 -OSINERGMIN

RECURSOS	Importe Soles
Recursos Propios	33,903.90
Contribución Reembolsable	
Recursos Sistema Eléctrico Rural	

CONTRATISTA:	GE INGENIEROS SAC
DESCRIPCION:	"Ampliación del Servicio de Suministro Eléctrico Domiciliario en Zonas Urbanas de las Redes de Distribución Eléctrica Alimentadas por las SET Quencoro, SET Dolores, SET Cachimayo y SET Oropesa"
NRO. CONTRATO:	121-2023 ELSE
FECHA:	29/02/2024

\* Completar celdas pintadas de color azul

Importes no incluyen IGV

00. CONSOLIDADO		COSTOS POR NATURALEZA						
COSTOS POR DESTINO		Variación de Inventarios	Gastos Personal y Directores	Gastos Servicios Prestados por Terceros	Gastos por Tributos	Otros Gastos de Gestión	Valuación y deterioro de Activos y Prov.	TOTAL
91	<b>COSTOS DE INVERSIÓN</b>	0.00	0.00	33,903.90	0.00	0.00	0.00	33,903.90
911	<b>INSTALACIONES NO ELÉCTRICAS</b>	0.00	0.00	0.00	0.00	0.00	0.00	0.00
9111	Edificaciones							0.00
9112	Almacenes							0.00
9113	Edificaciones para producción							0.00
9114	Unidades de Transporte							0.00
9115	Muebles y enseres							0.00
9116	Equipos diversos							0.00
912	<b>MAQUINARIAS Y EQUIPOS DE EXPLOTACIÓN</b>	0.00	0.00	0.00	0.00	0.00	0.00	0.00
9121	Equipos de Generación	0.00	0.00	0.00	0.00	0.00	0.00	0.00
912111	Generación hidroeléctrica							0.00
912112	Generación térmica							0.00
912113	Generación no convencional							0.00
9122	Equipos de Medición y Control							0.00
9124	Equipos de Seguridad							0.00
913	<b>REDES DE ALTA TENSIÓN</b>	0.00	0.00	0.00	0.00	0.00	0.00	0.00
9131	Líneas de Transmisión	0.00	0.00	0.00	0.00	0.00	0.00	0.00
91311	Conductores							0.00
91312	Aisladores							0.00
91313	Soportes o estructuras	0.00	0.00	0.00	0.00	0.00	0.00	0.00
913131	Postes							0.00
913132	Torres							0.00
9132	Líneas de Subtransmisión							0.00
9133	Otros							0.00
914	<b>REDES DE MEDIA TENSIÓN</b>	0.00	0.00	4,660.17	0.00	0.00	0.00	4,660.17
9141	Media Tensión - RED AEREA							0.00
9142	Media Tensión - RED SUBTERRÁNEA							0.00
9143	Equipos de Protección/Seccionamiento							0.00
9144	Equipos de Compensación							0.00
9146	Conexiones y Medidores							0.00
915	<b>REDES DE BAJA TENSIÓN</b>	0.00	0.00	28,055.79	0.00	0.00	0.00	28,055.79
9151	Baja Tensión - RED AEREA	0.00	0.00	0.00	0.00	0.00	0.00	0.00
91511	De Servicio Particular							0.00
91512	De Alumbrado público	0.00	0.00	0.00	0.00	0.00	0.00	0.00
915121	Postes y pastorales de Servicio Particular							0.00
915122	Postes y pastorales Exclusivos							0.00
91513	De Servicio Particular que usa postes de MT/BT en su recorrido							0.00
91514	Luminarias							0.00
91515	Equipos de Control de Red Aérea BT							0.00
91516	Conexiones y Medidores							0.00
917	<b>SUB ESTACIONES DE MEDIA TENSIÓN</b>	0.00	0.00	1,187.94	0.00	0.00	0.00	1,187.94
9171	Monoposte							0.00
9172	Biposte							0.00
9173	Convencional a nivel y Subterránea							0.00
9174	Compacta pedestal							0.00
9175	Compacta Bóveda							0.00
9176	Otras Sub estaciones de MT	0.00	0.00	0.00	0.00	0.00	0.00	0.00
91761	Elevadora/Reductora							0.00
91762	De Seccionamiento y Protección							0.00
918	<b>SUB ESTACIONES DE BAJA TENSIÓN</b>	0.00	0.00	0.00	0.00	0.00	0.00	0.00
9186	Otras Sub estaciones de BT	0.00	0.00	0.00	0.00	0.00	0.00	0.00
91861	Elevadora/Reductora							0.00
91862	De Seccionamiento y Protección							0.00

GE INGENIEROS S.A.C.

Ing. Edwing Alegria Tupayachi  
SUPERVISOR DE OBRA REG. O.P.N°54471



FORMATO - 6  
RECURSOS DE LOS COSTOS DE INVERSIÓN

Total Empresa  
(Miles de US\$)  
Trimestre - Año

00. CONSOLIDADO		RECURSOS			
COSTOS DE INVERSIÓN		RECURSOS PROPIOS	CONTRIBUCIÓN REEMBOLSABLE (1)	RECURSOS SISTEMA ELECTRICO RURAL	TOTAL
<b>911</b>	<b>INSTALACIONES NO ELÉCTRICAS</b>	0	0	0	0
9111	Edificaciones				
9112	Almacenes				
9113	Edificaciones para producción				
9114	Unidades de Transporte				
9115	Muebles y enseres				
9116	Equipos diversos				
<b>912</b>	<b>MAQUINARIAS Y EQUIPOS DE EXPLOTACIÓN</b>	0	0	0	0
9121	Equipos de Generación				
912111	Generación hidroeléctrica				
912112	Generación térmica				
912113	Generación no convencional				
9122	Equipos de Medición y Control				
9124	Equipos de Seguridad				
<b>913</b>	<b>REDES DE ALTA TENSIÓN</b>				
9131	Líneas de Transmisión				
91311	Conductores				
91312	Aisladores				
91313	Soportes o estructuras				
913131	Postes				
913132	Torres				
9132	Líneas de Subtransmisión				
9133	Otros				
<b>914</b>	<b>REDES DE MEDIA TENSIÓN</b>	4,660.17	0.00	0.00	4,660.17
9141	Media Tensión - RED AEREA				
9142	Media Tensión - RED SUBTERRÁNEA				
9143	Equipos de Protección/Seccionamiento				
9144	Equipos de Compensación				
9146	Conexiones y Medidores				
<b>915</b>	<b>REDES DE BAJA TENSIÓN</b>	28,055.79	0.00	0.00	28,055.79
9151	Baja Tensión - RED AEREA	0.00	0.00	0.00	
91511	De Servicio Particular				
91512	De Alumbrado público				
915121	Postes y pastorales de Servicio Particular				
915122	Postes y pastorales Exclusivos				
91513	De Servicio Particular que usa postes de MT/BT en su recorrido				
91514	Luminarias				
91515	Equipos de Control de Red Aérea BT				
91516	Conexiones y Medidores				
9152	Baja Tensión - RED SUBTERRÁNEA	0.00	0.00	0.00	
91521	De Servicio Particular				
91522	De Alumbrado público				
91523	Luminarias				
91525	Equipos de Control de Red Subterránea BT				
91526	Conexiones y Medidores				
<b>916</b>	<b>ESTACIONES Y SUB ESTACIONES DE ALTA TENSIÓN</b>	0.00	0.00	0.00	0.00
9161	Estaciones de Alta Tensión				
91611	Estaciones transformadoras elevadoras				
91612	Estaciones transformadoras reductoras				
91613	Estaciones de maniobra				
9162	Sub estaciones de Alta Tensión				
91621	Estaciones transformadoras elevadoras				
91622	Estaciones transformadoras reductoras				
91623	Estaciones de maniobra				
<b>917</b>	<b>SUB ESTACIONES DE MEDIA TENSIÓN</b>	1,187.94	0.00	0.00	1,187.94
9171	Monoposte				
9172	Biposte				
9173	Convencional a nivel y Subterránea				
9174	Compacta pedestal				
9175	Compacta Bóveda				
9176	Otras Sub estaciones de MT				
91761	Elevadora/Reductora				
91762	De Seccionamiento y Protección				
<b>918</b>	<b>SUB ESTACIONES DE BAJA TENSIÓN</b>	0.00	0.00	0.00	0.00
9186	Otras Sub estaciones de BT				
91861	Elevadora/Reductora				
91862	De Seccionamiento y Protección				
<b>TOTALES</b>		<b>33,903.90</b>	<b>0.00</b>	<b>0.00</b>	<b>33,903.90</b>

(1) Art.83° del D.L. 25844 Ley de Concesiones Eléctricas

GE INGENIEROS S.A.C.

Ing. Ewing Alegria Napayachi  
SUPERVISOR DE OBRA REG. CIP N° 55471



**ANEXO N° 11**

**OTROS DOCUMENTOS  
IMPORTANTES**





**REGISTRO DE INSPECCIÓN  
INTERNA DE SEGURIDAD Y SALUD  
EN EL TRABAJO**



		<b>REGISTRO DE INSPECCIÓN INTERNA DE SEGURIDAD Y SALUD EN EL TRABAJO</b>		
<b>RAZON SOCIAL</b>	<b>RUC</b>	<b>DOMICILIO</b>	<b>ACTIVIDAD ECONOMICA</b>	<b>N° DE TRABAJADORES EN EL CENTRO LABORAL</b>
ELECTRO SUR ESTE S.A.A.	20116544289	AV. SUCRE N° 400	CIU : 40104	
Gerencia Inspeccionada:	PROYECTOS EISE			Planeada <input checked="" type="checkbox"/>
División /Sector eléctrico:	SUPERVISIÓN GCISA C			Inopinada <input type="checkbox"/>
Área Inspeccionada:				Fecha: 01-02-24
Contratista:	CONSORCIO EJECUTORES			Hora: 17:20 D.M.
Descripción del Trabajo:	Trabajo de poste			N° OT/CONTRATO/OTROS:
Ubicación del Trabajo:	APU CONJUNTO RESIDENCIAL PIEDRISO			EISE 121-2023 EISE
Técnico responsable:	ING. Jaime OTAZU ZUÑIGA			N° de Trabajadores: 12
Personal de apoyo:	Nelson Quiroz Contr. - Ing. Asistente			

**PARTE - I**  
**LOS DIEZ MANDAMIENTOS DEL SUPERVISOR EFICAZ**

		SI	NO		SI	NO
01	Inducción a cargo de Personal de Electro Sur Este	<input checked="" type="checkbox"/>	<input type="checkbox"/>	06	IPER-C	<input checked="" type="checkbox"/>
02	SCTR de Salud y Pensión	<input checked="" type="checkbox"/>	<input type="checkbox"/>	07	Equipos de Protección Personal	<input checked="" type="checkbox"/>
03	Examen Médico Ocupacional	<input checked="" type="checkbox"/>	<input type="checkbox"/>	08	Entrega de RISST y RESESATE	<input checked="" type="checkbox"/>
04	Capacitación y Entrenamiento sobre las Tareas a Realizar	<input checked="" type="checkbox"/>	<input type="checkbox"/>	09	Charla de 5 Minutos	<input checked="" type="checkbox"/>
05	Entrega de PETS	<input checked="" type="checkbox"/>	<input type="checkbox"/>	10	Análisis Seguro de Trabajo	<input checked="" type="checkbox"/>
Observaciones:						

**Nota.** - Si un trabajador no cuenta con alguno de Los Diez Mandamientos, se le tiene que retirar, salvo los mandamientos 9 y 10 que se debe corregir (realizar) antes de continuar con los trabajos.

**PARTE - II**  
**OBJETIVOS Y RESULTADOS DE LA INSPECCIÓN INTERNA**

EQUIPOS DE PROTECCION PERSONAL	SI	NO	OBSERVACIONES
Personal con uniforme y Fotocheck	<input checked="" type="checkbox"/>	<input type="checkbox"/>	
Botín dieléctrico	<input checked="" type="checkbox"/>	<input type="checkbox"/>	
Guantes dieléctricos MT/BT	<input type="checkbox"/>	<input type="checkbox"/>	
Guantes de cuero o dynema	<input checked="" type="checkbox"/>	<input type="checkbox"/>	
Casco dieléctrico con barbiquejo	<input checked="" type="checkbox"/>	<input type="checkbox"/>	
Lentes de seguridad / Careta facial	<input checked="" type="checkbox"/>	<input type="checkbox"/>	
Arnés de seguridad con línea de vida	<input type="checkbox"/>	<input checked="" type="checkbox"/>	
Otros	<input type="checkbox"/>	<input type="checkbox"/>	

EQUIPOS / HERRAMIENTAS / MATERIALES	SI	NO	OBSERVACIONES
Revelador AT, MT o BT	<input type="checkbox"/>	<input checked="" type="checkbox"/>	
Pértiga de maniobras	<input type="checkbox"/>	<input checked="" type="checkbox"/>	
Tierras temporales	<input type="checkbox"/>	<input checked="" type="checkbox"/>	
Herramientas dieléctricas	<input type="checkbox"/>	<input checked="" type="checkbox"/>	
Herramientas mecánicas	<input type="checkbox"/>	<input checked="" type="checkbox"/>	
Señal de seguridad (mallas, cintas etc.)	<input checked="" type="checkbox"/>	<input checked="" type="checkbox"/>	
Escalera	<input type="checkbox"/>	<input checked="" type="checkbox"/>	
Otros	<input type="checkbox"/>	<input type="checkbox"/>	

CHOFER / VEHICULO	SI	NO	OBSERVACIONES
Nombre/Chofer con documentos	<input checked="" type="checkbox"/>	<input type="checkbox"/>	COND: EDILON PALOMINO PINTO
Luces/Faro pirata	<input checked="" type="checkbox"/>	<input type="checkbox"/>	
Botiquín y Extintor	<input checked="" type="checkbox"/>	<input type="checkbox"/>	
Gata y Llanta de Repuesto	<input checked="" type="checkbox"/>	<input type="checkbox"/>	
Caja de herramientas	<input checked="" type="checkbox"/>	<input type="checkbox"/>	
Triángulos de seguridad	<input checked="" type="checkbox"/>	<input type="checkbox"/>	

TRABAJO FINAL	SI	NO	OBSERVACIONES
Libre de Residuos	<input checked="" type="checkbox"/>	<input type="checkbox"/>	
Se dejó el lugar como se encontró	<input checked="" type="checkbox"/>	<input type="checkbox"/>	





		<b>REGISTRO DE INSPECCIÓN INTERNA DE SEGURIDAD Y SALUD EN EL TRABAJO</b>		
<b>RAZON SOCIAL</b>	<b>RUC</b>	<b>DOMICILIO</b>	<b>ACTIVIDAD ECONÓMICA</b>	<b>N° DE TRABAJADORES EN EL CENTRO LABORAL</b>
ELECTRO SUR ESTE S.A.A.	20116544289	AV. SUCRE N° 400	CIIU : 40104	
Gerencia Inspeccionada: <i>Proyecto EISE</i>			Planeada	<input checked="" type="checkbox"/>
División /Sector eléctrico: <i>Supervisión GEUDE</i>			Inopinada	
Área Inspeccionada:			Fecha: <i>02-02-24</i>	
Contratista: <i>CONSORCIO EJECUTORES</i>			Hora:	
Descripción del Trabajo: <i>Traje de postes</i>			N° OT/CONTRATO/OTROS:	
Ubicación del Trabajo: <i>Av. : conjunto residencial Paraíso</i>			<i>EISE-121-2023-EISE</i>	
Técnico responsable: <i>JMB: Jaime Otaño Luque</i>			N° de Trabajadores:	<i>12</i>
Personal de apoyo: <i>Nelson Quispe Contr. - Ing. Ariston F.</i>				

**PARTE - I**  
**LOS DIEZ MANDAMIENTOS DEL SUPERVISOR EFICAZ**

		SI	NO		SI	NO
01	Inducción a cargo de Personal de Electro Sur Este	<input checked="" type="checkbox"/>		06	IPER-C	<input checked="" type="checkbox"/>
02	SCTR de Salud y Pensión	<input checked="" type="checkbox"/>		07	Equipos de Protección Personal	<input checked="" type="checkbox"/>
03	Examen Médico Ocupacional	<input checked="" type="checkbox"/>		08	Entrega de RISST y RESESATE	<input checked="" type="checkbox"/>
04	Capacitación y Entrenamiento sobre las Tareas a Realizar	<input checked="" type="checkbox"/>		09	Charla de 5 Minutos	<input checked="" type="checkbox"/>
05	Entrega de PETS	<input checked="" type="checkbox"/>		10	Análisis Seguro de Trabajo	<input checked="" type="checkbox"/>
Observaciones:						

**Nota.** - Si un trabajador no cuenta con alguno de Los Diez Mandamientos, se le tiene que retirar, salvo los mandamientos 9 y 10 que se debe corregir (realizar) antes de continuar con los trabajos.

**PARTE - II**  
**OBJETIVOS Y RESULTADOS DE LA INSPECCIÓN INTERNA**

EQUIPOS DE PROTECCION PERSONAL	SI	NO	OBSERVACIONES
Personal con uniforme y Fotocheck	<input checked="" type="checkbox"/>		
Botín dieléctrico	<input checked="" type="checkbox"/>		
Guantes dieléctricos MT/BT		<input checked="" type="checkbox"/>	
Guantes de cuero o dynema	<input checked="" type="checkbox"/>		
Casco dieléctrico con barbiquejo	<input checked="" type="checkbox"/>		
Lentes de seguridad / Careta facial	<input checked="" type="checkbox"/>		
Arnés de seguridad con línea de vida		<input checked="" type="checkbox"/>	<i>No omento por el momento</i>
Otros			

EQUIPOS / HERRAMIENTAS / MATERIALES	SI	NO	OBSERVACIONES
Revelador AT, MT o BT		<input checked="" type="checkbox"/>	
Pértiga de maniobras		<input checked="" type="checkbox"/>	
Tierras temporales		<input checked="" type="checkbox"/>	
Herramientas dieléctricas		<input checked="" type="checkbox"/>	
Herramientas mecánicas		<input checked="" type="checkbox"/>	
Señal de seguridad (mallas, cintas etc.)	<input checked="" type="checkbox"/>		
Escalera		<input checked="" type="checkbox"/>	
Otros			

CHOFER / VEHICULO	SI	NO	OBSERVACIONES
Nombre/Chofer con documentos	<input checked="" type="checkbox"/>		<i>con orden palmirino pinto</i>
Luces/Faro pirata	<input checked="" type="checkbox"/>		
Botiquín y Extintor	<input checked="" type="checkbox"/>		
Gata y Llanta de Repuesto	<input checked="" type="checkbox"/>		
Caja de herramientas	<input checked="" type="checkbox"/>		
Triángulos de seguridad	<input checked="" type="checkbox"/>		

TRABAJO FINAL	SI	NO	OBSERVACIONES
Libre de Residuos	<input checked="" type="checkbox"/>		
Se dejó el lugar como se encontró	<input checked="" type="checkbox"/>		



		<b>REGISTRO DE INSPECCIÓN INTERNA DE SEGURIDAD Y SALUD EN EL TRABAJO</b>			
<b>RAZON SOCIAL</b>	<b>RUC</b>	<b>DOMICILIO</b>	<b>ACTIVIDAD ECONOMICA</b>	<b>N° DE TRABAJADORES EN EL CENTRO LABORAL</b>	
ELECTRO SUR ESTE S.A.A.	20116544289	AV. SUCRE N° 400	CIU : 40104		
Gerencia Inspeccionada:	Proyecto ELSE			Planeada	<input checked="" type="checkbox"/>
División /Sector eléctrico:	Supervisión BCI/DC			Inopinada	
Área Inspeccionada:				Fecha:	03-02-24
Contratista:	CONSORCIO GEOTORES			Hora:	07:30 PM
Descripción del Trabajo:	Trabajo de posta			N° OT/CONTRATO/OTROS:	121-2023-ELSE
Ubicación del Trabajo:	Las Conchitas Residencia Paraiso				
Técnico responsable:	Ing. Jaime Otazu Luque			N° de Trabajadores:	12
Personal de apoyo:	Nelson Quispe Conto - Ing. Asistente				

**PARTE - I**  
**LOS DIEZ MANDAMIENTOS DEL SUPERVISOR EFICAZ**

	SI	NO		SI	NO
01 Inducción a cargo de Personal de Electro Sur Este	<input checked="" type="checkbox"/>		06 IPER-C	<input checked="" type="checkbox"/>	
02 SCTR de Salud y Pensión	<input checked="" type="checkbox"/>		07 Equipos de Protección Personal	<input checked="" type="checkbox"/>	
03 Examen Médico Ocupacional	<input checked="" type="checkbox"/>		08 Entrega de RISST y RESESATE	<input checked="" type="checkbox"/>	
04 Capacitación y Entrenamiento sobre las Tareas a Realizar	<input checked="" type="checkbox"/>		09 Charla de 5 Minutos	<input checked="" type="checkbox"/>	
05 Entrega de PETS	<input checked="" type="checkbox"/>		10 Análisis Seguro de Trabajo	<input checked="" type="checkbox"/>	
Observaciones:					

**Nota.** - Si un trabajador no cuenta con alguno de Los Diez Mandamientos, se le tiene que retirar, salvo los mandamientos 9 y 10 que se debe corregir (realizar) antes de continuar con los trabajos.

**PARTE - II**  
**OBJETIVOS Y RESULTADOS DE LA INSPECCIÓN INTERNA**

EQUIPOS DE PROTECCION PERSONAL	SI	NO	OBSERVACIONES
Personal con uniforme y Fotocheck	<input checked="" type="checkbox"/>		
Botín dieléctrico	<input checked="" type="checkbox"/>		
Guantes dieléctricos MT/BT		<input checked="" type="checkbox"/>	
Guantes de cuero o dynema	<input checked="" type="checkbox"/>		
Casco dieléctrico con barbiquejo	<input checked="" type="checkbox"/>		
Lentes de seguridad / Careta facial	<input checked="" type="checkbox"/>		
Arnés de seguridad con línea de vida	<input checked="" type="checkbox"/>	<input checked="" type="checkbox"/>	No amarrado por el momento
Otros			

EQUIPOS / HERRAMIENTAS / MATERIALES	SI	NO	OBSERVACIONES
Revelador AT, MT o BT		<input checked="" type="checkbox"/>	
Pértiga de maniobras		<input checked="" type="checkbox"/>	
Tierras temporales		<input checked="" type="checkbox"/>	
Herramientas dieléctricas		<input checked="" type="checkbox"/>	
Herramientas mecánicas		<input checked="" type="checkbox"/>	
Señal de seguridad (mallas, cintas etc.)	<input checked="" type="checkbox"/>		
Escalera			
Otros			

CHOFER / VEHICULO	SI	NO	OBSERVACIONES
Nombre/Chofer con documentos	<input checked="" type="checkbox"/>		Cond: 0010W patrimonial pinto
Luces/Faro pirata	<input checked="" type="checkbox"/>		
Botiquín y Extintor	<input checked="" type="checkbox"/>		
Gata y Llanta de Repuesto	<input checked="" type="checkbox"/>		
Caja de herramientas	<input checked="" type="checkbox"/>		
Triángulos de seguridad	<input checked="" type="checkbox"/>		

TRABAJO FINAL	SI	NO	OBSERVACIONES
Libre de Residuos	<input checked="" type="checkbox"/>		
Se dejó el lugar como se encontró	<input checked="" type="checkbox"/>		





		<b>REGISTRO DE INSPECCIÓN INTERNA DE SEGURIDAD Y SALUD EN EL TRABAJO</b>			
<b>RAZON SOCIAL</b>	<b>RUC</b>	<b>DOMICILIO</b>	<b>ACTIVIDAD ECONÓMICA</b>	<b>N° DE TRABAJADORES EN EL CENTRO LABORAL</b>	
ELECTRO SUR ESTE S.A.A.	20116544289	AV. SUCRE N° 400	CIU : 40104		
Gerencia Inspeccionada: <i>PROYECTO EISC</i>				Planeada	<input checked="" type="checkbox"/>
División /Sector eléctrico: <i>SUPERVISION GCUDC</i>				Inopinada	<input checked="" type="checkbox"/>
Área Inspeccionada:				Fecha: <i>05-02-24</i>	
Contratista: <i>CONSORCIO EJECUTORES</i>				Hora:	
Descripción del Trabajo: <i>Excavación de ojos</i>				N° OT/CONTRATO/OTROS:	
Ubicación del Trabajo: <i>Chetocaca - Inyana Border - Ticoico</i>				<i>121-2023-EISC</i>	
Técnico responsable: <i>Ing. Jaime Otazo Luque</i>				N° de Trabajadores:	<i>05</i>
Personal de apoyo: <i>Nelson Quiza Camb - Ing. Asistente</i>					

**PARTE - I**  
**LOS DIEZ MANDAMIENTOS DEL SUPERVISOR EFICAZ**

		SI	NO		SI	NO
01	Inducción a cargo de Personal de Electro Sur Este	<input checked="" type="checkbox"/>		06	IPER-C	<input checked="" type="checkbox"/>
02	SCTR de Salud y Pensión	<input checked="" type="checkbox"/>		07	Equipos de Protección Personal	<input checked="" type="checkbox"/>
03	Examen Médico Ocupacional	<input checked="" type="checkbox"/>		08	Entrega de RISST y RESESATE	<input checked="" type="checkbox"/>
04	Capacitación y Entrenamiento sobre las Tareas a Realizar	<input checked="" type="checkbox"/>		09	Charla de 5 Minutos	<input checked="" type="checkbox"/>
05	Entrega de PETS	<input checked="" type="checkbox"/>		10	Análisis Seguro de Trabajo	<input checked="" type="checkbox"/>
Observaciones:						

**Nota.** - Si un trabajador no cuenta con alguno de Los Diez Mandamientos, se le tiene que retirar, salvo los mandamientos 9 y 10 que se debe corregir (realizar) antes de continuar con los trabajos.

**PARTE - II**  
**OBJETIVOS Y RESULTADOS DE LA INSPECCIÓN INTERNA**

EQUIPOS DE PROTECCION PERSONAL	SI	NO	OBSERVACIONES
Personal con uniforme y Fotocheck	<input checked="" type="checkbox"/>		
Botín dieléctrico	<input checked="" type="checkbox"/>		
Guantes dieléctricos MT/BT		<input checked="" type="checkbox"/>	
Guantes de cuero o dynema	<input checked="" type="checkbox"/>		
Casco dieléctrico con barbiquejo	<input checked="" type="checkbox"/>		
Lentes de seguridad / Careta facial	<input checked="" type="checkbox"/>		
Arnés de seguridad con línea de vida		<input checked="" type="checkbox"/>	<i>Por el momento no amarrado</i>
Otros			

EQUIPOS / HERRAMIENTAS / MATERIALES	SI	NO	OBSERVACIONES
Revelador AT, MT o BT		<input checked="" type="checkbox"/>	
Pértiga de maniobras		<input checked="" type="checkbox"/>	
Tierras temporales		<input checked="" type="checkbox"/>	
Herramientas dieléctricas		<input checked="" type="checkbox"/>	
Herramientas mecánicas		<input checked="" type="checkbox"/>	
Señal de seguridad (mallas, cintas etc.)	<input checked="" type="checkbox"/>		
Escalera		<input checked="" type="checkbox"/>	
Otros			

CHOFER / VEHICULO	SI	NO	OBSERVACIONES
Nombre/Chofer con documentos	<input checked="" type="checkbox"/>		<i>Odito Palomino Panto</i>
Luces/Faro pirata	<input checked="" type="checkbox"/>		
Botiquín y Extintor	<input checked="" type="checkbox"/>		
Gata y Llanta de Repuesto	<input checked="" type="checkbox"/>		
Caja de herramientas	<input checked="" type="checkbox"/>		
Triángulos de seguridad	<input checked="" type="checkbox"/>		

TRABAJO FINAL	SI	NO	OBSERVACIONES
Libre de Residuos	<input checked="" type="checkbox"/>		
Se dejó el lugar como se encontró	<input checked="" type="checkbox"/>		



		<b>REGISTRO DE INSPECCIÓN INTERNA DE SEGURIDAD Y SALUD EN EL TRABAJO</b>			
<b>RAZON SOCIAL</b>	<b>RUC</b>	<b>DOMICILIO</b>	<b>ACTIVIDAD ECONOMICA</b>	<b>N° DE TRABAJADORES EN EL CENTRO LABORAL</b>	
ELECTRO SUR ESTE S.A.A.	20116544289	AV. SUCRE N° 400	CIU : 40104		
Gerencia Inspeccionada:	Proyecto Else			Planeada	<input checked="" type="checkbox"/>
División /Sector eléctrico:	Supervisión Geisac			Inopinada	<input type="checkbox"/>
Área Inspeccionada:				Fecha:	06-02-2024
Contratista:	Consorcio Ejecutores			Hora:	07:30 am
Descripción del Trabajo:	Apertura de hoyos			N° OT/CONTRATO/OTROS:	121-2023 else
Ubicación del Trabajo:	Apu. Jardines				
Técnico responsable: Ing. Jaime Otazu Luque				N° de Trabajadores:	13
Personal de apoyo: Tec. Pedro Caba					

**PARTE - I**  
**LOS DIEZ MANDAMIENTOS DEL SUPERVISOR EFICAZ**

		SI	NO		SI	NO
01	Inducción a cargo de Personal de Electro Sur Este	<input checked="" type="checkbox"/>	<input type="checkbox"/>	06	IPER-C	<input checked="" type="checkbox"/>
02	SCTR de Salud y Pensión	<input checked="" type="checkbox"/>	<input type="checkbox"/>	07	Equipos de Protección Personal	<input checked="" type="checkbox"/>
03	Examen Médico Ocupacional	<input checked="" type="checkbox"/>	<input type="checkbox"/>	08	Entrega de RISST y RESESATE	<input checked="" type="checkbox"/>
04	Capacitación y Entrenamiento sobre las Tareas a Realizar	<input checked="" type="checkbox"/>	<input type="checkbox"/>	09	Charla de 5 Minutos	<input checked="" type="checkbox"/>
05	Entrega de PETS	<input checked="" type="checkbox"/>	<input type="checkbox"/>	10	Análisis Seguro de Trabajo	<input checked="" type="checkbox"/>
Observaciones:						

**Nota.** - Si un trabajador no cuenta con alguno de Los Diez Mandamientos, se le tiene que retirar, salvo los mandamientos 9 y 10 que se debe corregir (realizar) antes de continuar con los trabajos.

**PARTE - II**  
**OBJETIVOS Y RESULTADOS DE LA INSPECCIÓN INTERNA**

EQUIPOS DE PROTECCION PERSONAL	SI	NO	OBSERVACIONES
Personal con uniforme y Fotocheck	<input checked="" type="checkbox"/>	<input type="checkbox"/>	
Botín dieléctrico	<input checked="" type="checkbox"/>	<input type="checkbox"/>	
Guantes dieléctricos MT/BT	<input checked="" type="checkbox"/>	<input type="checkbox"/>	
Guantes de cuero o dynema	<input checked="" type="checkbox"/>	<input type="checkbox"/>	
Casco dieléctrico con barbiquejo	<input checked="" type="checkbox"/>	<input type="checkbox"/>	
Lentes de seguridad / Careta facial	<input checked="" type="checkbox"/>	<input type="checkbox"/>	
Arnés de seguridad con línea de vida	<input type="checkbox"/>	<input checked="" type="checkbox"/>	
Otros	<input type="checkbox"/>	<input type="checkbox"/>	

EQUIPOS / HERRAMIENTAS / MATERIALES	SI	NO	OBSERVACIONES
Revelador AT, MT o BT	<input type="checkbox"/>	<input type="checkbox"/>	
Pértiga de maniobras	<input type="checkbox"/>	<input type="checkbox"/>	
Tierras temporales	<input type="checkbox"/>	<input type="checkbox"/>	
Herramientas dieléctricas	<input type="checkbox"/>	<input type="checkbox"/>	
Herramientas mecánicas	<input type="checkbox"/>	<input type="checkbox"/>	
Señal de seguridad (mallas, cintas etc.)	<input checked="" type="checkbox"/>	<input type="checkbox"/>	
Escalera	<input type="checkbox"/>	<input type="checkbox"/>	
Otros	<input type="checkbox"/>	<input type="checkbox"/>	

CHOFER / VEHICULO	SI	NO	OBSERVACIONES
Nombre/Chofer con documentos	<input checked="" type="checkbox"/>	<input type="checkbox"/>	Roberto Sina Manzanero
Luces/Faro pirata	<input checked="" type="checkbox"/>	<input type="checkbox"/>	
Botiquín y Extintor	<input checked="" type="checkbox"/>	<input type="checkbox"/>	
Gata y Llantia de Repuesto	<input checked="" type="checkbox"/>	<input type="checkbox"/>	
Caja de herramientas	<input checked="" type="checkbox"/>	<input type="checkbox"/>	
Triángulos de seguridad	<input checked="" type="checkbox"/>	<input type="checkbox"/>	

TRABAJO FINAL	SI	NO	OBSERVACIONES
Libre de Residuos	<input checked="" type="checkbox"/>	<input type="checkbox"/>	
Se dejó el lugar como se encontró	<input checked="" type="checkbox"/>	<input type="checkbox"/>	





ELECTRO SUR ESTE S.A.A.		REGISTRO DE INSPECCIÓN INTERNA DE SEGURIDAD Y SALUD EN EL TRABAJO		
RAZON SOCIAL	RUC	DOMICILIO	ACTIVIDAD ECONOMICA	N° DE TRABAJADORES EN EL CENTRO LABORAL
ELECTRO SUR ESTE S.A.A.	20116544289	AV. SUCRE N° 400	CIU : 40104	
Gerencia Inspeccionada:	Proyectos Else			Planeada <input checked="" type="checkbox"/>
División /Sector eléctrico:	Supervisión Geisac			Inopinada <input type="checkbox"/>
Área Inspeccionada:				Fecha: 07-02-2024
Contratista:	Consorcio Ejecutores			Hora: 07:25 am
Descripción del Trabajo:	Apertura de hoyos			N° OT/CONTRATO/OTROS:
Ubicación del Trabajo:	APU. Jardines de la Pradera			121-2023 else
Técnico responsable:	Ing. Jaime Otazo		N° de Trabajadores:	13
Personal de apoyo:	Tec. Pedro Calla			

**PARTE - I**  
**LOS DIEZ MANDAMIENTOS DEL SUPERVISOR EFICAZ**

		SI	NO			SI	NO
01	Inducción a cargo de Personal de Electro Sur Este	<input checked="" type="checkbox"/>	<input type="checkbox"/>	06	IPER-C	<input checked="" type="checkbox"/>	<input type="checkbox"/>
02	SCTR de Salud y Pensión	<input checked="" type="checkbox"/>	<input type="checkbox"/>	07	Equipos de Protección Personal	<input checked="" type="checkbox"/>	<input type="checkbox"/>
03	Examen Médico Ocupacional	<input checked="" type="checkbox"/>	<input type="checkbox"/>	08	Entrega de RISST y RESESATE	<input checked="" type="checkbox"/>	<input type="checkbox"/>
04	Capacitación y Entrenamiento sobre las Tareas a Realizar	<input checked="" type="checkbox"/>	<input type="checkbox"/>	09	Charla de 5 Minutos	<input checked="" type="checkbox"/>	<input type="checkbox"/>
05	Entrega de PETS	<input checked="" type="checkbox"/>	<input type="checkbox"/>	10	Análisis Seguro de Trabajo	<input checked="" type="checkbox"/>	<input type="checkbox"/>
Observaciones:							

**Nota.** - Si un trabajador no cuenta con alguno de Los Diez Mandamientos, se le tiene que retirar, salvo los mandamientos 9 y 10 que se debe corregir (realizar) antes de continuar con los trabajos.

**PARTE - II**  
**OBJETIVOS Y RESULTADOS DE LA INSPECCIÓN INTERNA**

EQUIPOS DE PROTECCION PERSONAL	SI	NO	OBSERVACIONES
Personal con uniforme y Fotocheck	<input checked="" type="checkbox"/>	<input type="checkbox"/>	
Botín dieléctrico	<input type="checkbox"/>	<input type="checkbox"/>	
Guantes dieléctricos MT/BT	<input type="checkbox"/>	<input type="checkbox"/>	
Guantes de cuero o dynema	<input checked="" type="checkbox"/>	<input type="checkbox"/>	
Casco dieléctrico con barbiquejo	<input checked="" type="checkbox"/>	<input type="checkbox"/>	
Lentes de seguridad / Careta facial	<input checked="" type="checkbox"/>	<input type="checkbox"/>	
Arnés de seguridad con línea de vida	<input type="checkbox"/>	<input type="checkbox"/>	
Otros	<input type="checkbox"/>	<input type="checkbox"/>	

EQUIPOS / HERRAMIENTAS / MATERIALES	SI	NO	OBSERVACIONES
Revelador AT, MT o BT	<input type="checkbox"/>	<input type="checkbox"/>	
Pértiga de maniobras	<input type="checkbox"/>	<input type="checkbox"/>	
Tierras temporales	<input type="checkbox"/>	<input type="checkbox"/>	
Herramientas dieléctricas	<input type="checkbox"/>	<input type="checkbox"/>	
Herramientas mecánicas	<input type="checkbox"/>	<input type="checkbox"/>	
Señal de seguridad (mallas, cintas etc.)	<input checked="" type="checkbox"/>	<input type="checkbox"/>	
Escalera	<input type="checkbox"/>	<input type="checkbox"/>	
Otros	<input type="checkbox"/>	<input type="checkbox"/>	

CHOFER / VEHICULO	SI	NO	OBSERVACIONES
Nombre/Chofer con documentos	<input checked="" type="checkbox"/>	<input type="checkbox"/>	Roberto Sina Mamani
Luces/Faro pirata	<input checked="" type="checkbox"/>	<input type="checkbox"/>	
Botiquín y Extintor	<input checked="" type="checkbox"/>	<input type="checkbox"/>	
Gata y Llantia de Repuesto	<input checked="" type="checkbox"/>	<input type="checkbox"/>	
Caja de herramientas	<input checked="" type="checkbox"/>	<input type="checkbox"/>	
Triángulos de seguridad	<input checked="" type="checkbox"/>	<input type="checkbox"/>	

TRABAJO FINAL	SI	NO	OBSERVACIONES
Libre de Residuos	<input checked="" type="checkbox"/>	<input type="checkbox"/>	
Se dejó el lugar como se encontró	<input checked="" type="checkbox"/>	<input type="checkbox"/>	



		<b>REGISTRO DE INSPECCIÓN INTERNA DE SEGURIDAD Y SALUD EN EL TRABAJO</b>		
<b>RAZON SOCIAL</b>	<b>RUC</b>	<b>DOMICILIO</b>	<b>ACTIVIDAD ECONÓMICA</b>	<b>N° DE TRABAJADORES EN EL CENTRO LABORAL</b>
ELECTRO SUR ESTE S.A.A.	20116544289	AV. SUCRE N° 400	CIU : 40104	
Gerencia Inspeccionada:	Proyectos else			Planeada <input checked="" type="checkbox"/>
División /Sector eléctrico:	Supervisión gaisac			Inopinada <input type="checkbox"/>
Área Inspeccionada:				Fecha: 08-02-2024
Contratista:	Consorcio Ejecutores			Hora: 07:30 am
Descripción del Trabajo:	Izado de postes			N° OT/CONTRATO/OTROS:
Ubicación del Trabajo:	APU. Jardines de la Pradera			121-2023 else.
Técnico responsable:	Ing. Jaime Otazu Luque			N° de Trabajadores: 12
Personal de apoyo:	Tec. Roberto Suñá Mamani			

**PARTE - I**  
**LOS DIEZ MANDAMIENTOS DEL SUPERVISOR EFICAZ**

		SI	NO			SI	NO
01	Inducción a cargo de Personal de Electro Sur Este	<input checked="" type="checkbox"/>	<input type="checkbox"/>	06	IPER-C	<input checked="" type="checkbox"/>	<input type="checkbox"/>
02	SCTR de Salud y Pensión	<input checked="" type="checkbox"/>	<input type="checkbox"/>	07	Equipos de Protección Personal	<input checked="" type="checkbox"/>	<input type="checkbox"/>
03	Examen Médico Ocupacional	<input checked="" type="checkbox"/>	<input type="checkbox"/>	08	Entrega de RISST y RESESATE	<input checked="" type="checkbox"/>	<input type="checkbox"/>
04	Capacitación y Entrenamiento sobre las Tareas a Realizar	<input checked="" type="checkbox"/>	<input type="checkbox"/>	09	Charla de 5 Minutos	<input checked="" type="checkbox"/>	<input type="checkbox"/>
05	Entrega de PETS	<input checked="" type="checkbox"/>	<input type="checkbox"/>	10	Análisis Seguro de Trabajo	<input checked="" type="checkbox"/>	<input type="checkbox"/>

Observaciones:

Nota. - Si un trabajador no cuenta con alguno de Los Diez Mandamientos, se le tiene que retirar, salvo los mandamientos 9 y 10 que se debe corregir (realizar) antes de continuar con los trabajos.

**PARTE - II**  
**OBJETIVOS Y RESULTADOS DE LA INSPECCIÓN INTERNA**

EQUIPOS DE PROTECCION PERSONAL	SI	NO	OBSERVACIONES
Personal con uniforme y Fotocheck	<input checked="" type="checkbox"/>	<input type="checkbox"/>	
Botín dieléctrico	<input checked="" type="checkbox"/>	<input type="checkbox"/>	
Guantes dieléctricos MT/BT	<input type="checkbox"/>	<input type="checkbox"/>	
Guantes de cuero o dynema	<input checked="" type="checkbox"/>	<input type="checkbox"/>	
Casco dieléctrico con barbiquejo	<input checked="" type="checkbox"/>	<input type="checkbox"/>	
Lentes de seguridad / Careta facial	<input checked="" type="checkbox"/>	<input type="checkbox"/>	
Arnés de seguridad con línea de vida	<input type="checkbox"/>	<input type="checkbox"/>	
Otros	<input type="checkbox"/>	<input type="checkbox"/>	

EQUIPOS / HERRAMIENTAS / MATERIALES	SI	NO	OBSERVACIONES
Revelador AT, MT o BT	<input type="checkbox"/>	<input type="checkbox"/>	
Pértiga de maniobras	<input type="checkbox"/>	<input type="checkbox"/>	
Tierras temporales	<input type="checkbox"/>	<input type="checkbox"/>	
Herramientas dieléctricas	<input type="checkbox"/>	<input type="checkbox"/>	
Herramientas mecánicas	<input type="checkbox"/>	<input type="checkbox"/>	
Señal de seguridad (mallas, cintas etc.)	<input checked="" type="checkbox"/>	<input type="checkbox"/>	
Escalera	<input type="checkbox"/>	<input type="checkbox"/>	
Otros	<input type="checkbox"/>	<input type="checkbox"/>	

CHOFER / VEHICULO	SI	NO	OBSERVACIONES
Nombre/Chofer con documentos	<input checked="" type="checkbox"/>	<input type="checkbox"/>	
Luces/Faro pirata	<input checked="" type="checkbox"/>	<input type="checkbox"/>	
Botiquín y Extintor	<input checked="" type="checkbox"/>	<input type="checkbox"/>	
Gata y Llantia de Repuesto	<input checked="" type="checkbox"/>	<input type="checkbox"/>	
Caja de herramientas	<input checked="" type="checkbox"/>	<input type="checkbox"/>	
Triángulos de seguridad	<input checked="" type="checkbox"/>	<input type="checkbox"/>	

TRABAJO FINAL	SI	NO	OBSERVACIONES
Libre de Residuos	<input checked="" type="checkbox"/>	<input type="checkbox"/>	
Se dejó el lugar como se encontró	<input checked="" type="checkbox"/>	<input type="checkbox"/>	





REGISTRO DE INSPECCIÓN INTERNA DE SEGURIDAD Y SALUD EN EL TRABAJO				
RAZON SOCIAL	RUC	DOMICILIO	ACTIVIDAD ECONÓMICA	N° DE TRABAJADORES EN EL CENTRO LABORAL
ELECTRO SUR ESTE S.A.A.	20116544289	AV. SUCRE N° 400	CIU : 40104	
Gerencia Inspeccionada:	Proyectos elct			Planeada <input checked="" type="checkbox"/>
División /Sector eléctrico:	Supervisión Geiser			Inopinada <input type="checkbox"/>
Área Inspeccionada:				Fecha: 09-02-2024
Contratista:	Consortio Ejecutores			Hora: 07:10 am
Descripción del Trabajo:	Apertura de Arroyos			N° OT/CONTRATO/OTROS:
Ubicación del Trabajo:	APO. Landing de la Pareda			12/2023 - EISE
Técnico responsable:	Ing. Jaime Otazú Loque			N° de Trabajadores: 10
Personal de apoyo:	Tec Pedro Calle			

**PARTE - I**  
**LOS DIEZ MANDAMIENTOS DEL SUPERVISOR EFICAZ**

		SI	NO		SI	NO
01	Inducción a cargo de Personal de Electro Sur Este	<input checked="" type="checkbox"/>	<input type="checkbox"/>	06	IPER-C	<input checked="" type="checkbox"/>
02	SCTR de Salud y Pensión	<input checked="" type="checkbox"/>	<input type="checkbox"/>	07	Equipos de Protección Personal	<input checked="" type="checkbox"/>
03	Examen Médico Ocupacional	<input checked="" type="checkbox"/>	<input type="checkbox"/>	08	Entrega de RISST y RESESATE	<input checked="" type="checkbox"/>
04	Capacitación y Entrenamiento sobre las Tareas a Realizar	<input checked="" type="checkbox"/>	<input type="checkbox"/>	09	Charla de 5 Minutos	<input checked="" type="checkbox"/>
05	Entrega de PETS	<input checked="" type="checkbox"/>	<input type="checkbox"/>	10	Análisis Seguro de Trabajo	<input checked="" type="checkbox"/>
Observaciones:						

Nota. - Si un trabajador no cuenta con alguno de Los Diez Mandamientos, se le tiene que retirar, salvo los mandamientos 9 y 10 que se debe corregir (realizar) antes de continuar con los trabajos.

**PARTE - II**  
**OBJETIVOS Y RESULTADOS DE LA INSPECCIÓN INTERNA**

EQUIPOS DE PROTECCION PERSONAL	SI	NO	OBSERVACIONES
Personal con uniforme y Fotocheck	<input checked="" type="checkbox"/>	<input type="checkbox"/>	
Botín dieléctrico	<input checked="" type="checkbox"/>	<input type="checkbox"/>	
Guantes dieléctricos MT/BT	<input type="checkbox"/>	<input type="checkbox"/>	
Guantes de cuero o dynema	<input checked="" type="checkbox"/>	<input type="checkbox"/>	
Casco dieléctrico con barbiquejo	<input checked="" type="checkbox"/>	<input type="checkbox"/>	
Lentes de seguridad / Careta facial	<input checked="" type="checkbox"/>	<input type="checkbox"/>	
Arnés de seguridad con línea de vida	<input type="checkbox"/>	<input type="checkbox"/>	
Otros	<input checked="" type="checkbox"/>	<input type="checkbox"/>	

EQUIPOS / HERRAMIENTAS / MATERIALES	SI	NO	OBSERVACIONES
Revelador AT, MT o BT	<input type="checkbox"/>	<input type="checkbox"/>	
Pértiga de maniobras	<input type="checkbox"/>	<input type="checkbox"/>	
Tierras temporales	<input type="checkbox"/>	<input type="checkbox"/>	
Herramientas dieléctricas	<input type="checkbox"/>	<input type="checkbox"/>	
Herramientas mecánicas	<input type="checkbox"/>	<input type="checkbox"/>	
Señal de seguridad (mallas, cintas etc.)	<input checked="" type="checkbox"/>	<input type="checkbox"/>	
Escalera	<input type="checkbox"/>	<input type="checkbox"/>	
Otros	<input type="checkbox"/>	<input type="checkbox"/>	

CHOFER / VEHICULO	SI	NO	OBSERVACIONES
Nombre/Chofer con documentos	<input checked="" type="checkbox"/>	<input type="checkbox"/>	Roberto Suiza Mamani
Luces/Faro pirata	<input checked="" type="checkbox"/>	<input type="checkbox"/>	
Botiquín y Extintor	<input checked="" type="checkbox"/>	<input type="checkbox"/>	
Gata y Llanta de Repuesto	<input checked="" type="checkbox"/>	<input type="checkbox"/>	
Caja de herramientas	<input checked="" type="checkbox"/>	<input type="checkbox"/>	
Triángulos de seguridad	<input checked="" type="checkbox"/>	<input type="checkbox"/>	

TRABAJO FINAL	SI	NO	OBSERVACIONES
Libre de Residuos	<input checked="" type="checkbox"/>	<input type="checkbox"/>	
Se dejó el lugar como se encontró	<input checked="" type="checkbox"/>	<input type="checkbox"/>	



ELECTRO SUR ESTE S.A.A.		REGISTRO DE INSPECCIÓN INTERNA DE SEGURIDAD Y SALUD EN EL TRABAJO		
RAZON SOCIAL	RUC	DOMICILIO	ACTIVIDAD ECONOMICA	N° DE TRABAJADORES EN EL CENTRO LABORAL
ELECTRO SUR ESTE S.A.A.	20116544289	AV. SUCRE N° 400	CIU : 40104	
Gerencia Inspeccionada:	Proyectos else.			Planeada <input checked="" type="checkbox"/>
División /Sector eléctrico:	Supervisión Geisac.			Inopinada <input type="checkbox"/>
Área Inspeccionada:				Fecha: 10-02-2024
Contratista:	Consorcio Ejecutores.			Hora: 07:30 am
Descripción del Trabajo:	Izaje de postes.			N° OT/CONTRATO/OTROS:
Ubicación del Trabajo:	APU. Jardines de la Paredera			121-2023 else.
Técnico responsable:	Ing. Jaime Otazu Luque			N° de Trabajadores: 4.
Personal de apoyo:	tec. Pedro Cella.			

**PARTE - I**  
**LOS DIEZ MANDAMIENTOS DEL SUPERVISOR EFICAZ**

		SI	NO		SI	NO
01	Inducción a cargo de Personal de Electro Sur Este	<input checked="" type="checkbox"/>	<input type="checkbox"/>	06	IPER-C	<input checked="" type="checkbox"/>
02	SCTR de Salud y Pensión	<input checked="" type="checkbox"/>	<input type="checkbox"/>	07	Equipos de Protección Personal	<input checked="" type="checkbox"/>
03	Examen Médico Ocupacional	<input checked="" type="checkbox"/>	<input type="checkbox"/>	08	Entrega de RISST y RESESATE	<input checked="" type="checkbox"/>
04	Capacitación y Entrenamiento sobre las Tareas a Realizar	<input checked="" type="checkbox"/>	<input type="checkbox"/>	09	Charla de 5 Minutos	<input checked="" type="checkbox"/>
05	Entrega de PETS	<input checked="" type="checkbox"/>	<input type="checkbox"/>	10	Análisis Seguro de Trabajo	<input checked="" type="checkbox"/>
Observaciones:						

Nota. - Si un trabajador no cuenta con alguno de Los Diez Mandamientos, se le tiene que retirar, salvo los mandamientos 9 y 10 que se debe corregir (realizar) antes de continuar con los trabajos.

**PARTE - II**  
**OBJETIVOS Y RESULTADOS DE LA INSPECCIÓN INTERNA**

EQUIPOS DE PROTECCION PERSONAL	SI	NO	OBSERVACIONES
Personal con uniforme y Fotocheck	<input checked="" type="checkbox"/>	<input type="checkbox"/>	
Botín dieléctrico	<input checked="" type="checkbox"/>	<input type="checkbox"/>	
Guantes dieléctricos MT/BT	<input type="checkbox"/>	<input type="checkbox"/>	
Guantes de cuero o dynema	<input checked="" type="checkbox"/>	<input type="checkbox"/>	
Casco dieléctrico con barbiquejo	<input checked="" type="checkbox"/>	<input type="checkbox"/>	
Lentes de seguridad / Careta facial	<input checked="" type="checkbox"/>	<input type="checkbox"/>	
Ames de seguridad con línea de vida	<input type="checkbox"/>	<input type="checkbox"/>	
Otros	<input type="checkbox"/>	<input type="checkbox"/>	

EQUIPOS / HERRAMIENTAS / MATERIALES	SI	NO	OBSERVACIONES
Revelador AT, MT o BT	<input type="checkbox"/>	<input type="checkbox"/>	
Pértiga de maniobras	<input type="checkbox"/>	<input type="checkbox"/>	
Tierras temporales	<input type="checkbox"/>	<input type="checkbox"/>	
Herramientas dieléctricas	<input type="checkbox"/>	<input type="checkbox"/>	
Herramientas mecánicas	<input type="checkbox"/>	<input type="checkbox"/>	
Señal de seguridad (mallas, cintas etc.)	<input checked="" type="checkbox"/>	<input type="checkbox"/>	
Escalera	<input type="checkbox"/>	<input type="checkbox"/>	
Otros	<input type="checkbox"/>	<input checked="" type="checkbox"/>	

CHOFER / VEHICULO	SI	NO	OBSERVACIONES
Nombre/Chofer con documentos	<input checked="" type="checkbox"/>	<input type="checkbox"/>	Roberto Sina Mamani
Luces/Faro pirata	<input checked="" type="checkbox"/>	<input type="checkbox"/>	
Botiquín y Extintor	<input checked="" type="checkbox"/>	<input type="checkbox"/>	
Gata y Llanta de Repuesto	<input checked="" type="checkbox"/>	<input type="checkbox"/>	
Caja de herramientas	<input checked="" type="checkbox"/>	<input type="checkbox"/>	
Triángulos de seguridad	<input checked="" type="checkbox"/>	<input type="checkbox"/>	

TRABAJO FINAL	SI	NO	OBSERVACIONES
Libre de Residuos	<input checked="" type="checkbox"/>	<input type="checkbox"/>	
Se dejó el lugar como se encontró	<input checked="" type="checkbox"/>	<input type="checkbox"/>	





ELECTRO SUR ESTE S.A.A.		REGISTRO DE INSPECCIÓN INTERNA DE SEGURIDAD Y SALUD EN EL TRABAJO		
RAZON SOCIAL	RUC	DOMICILIO	ACTIVIDAD ECONOMICA	N° DE TRABAJADORES EN EL CENTRO LABORAL
ELECTRO SUR ESTE S.A.A.	20116544289	AV. SUCRE N° 400	CIU : 40104	
Gerencia Inspeccionada:	Proyectos	EISE	Planeada	<input checked="" type="checkbox"/>
División /Sector eléctrico:	Supervisión	Geisac	Inopinada	
Área Inspeccionada:			Fecha:	12-02-2024
Contratista:	Consortio Ejecutorer		Hora:	07:15 am
Descripción del Trabajo:	Apertura de hoyos		N° OT/CONTRATO/OTROS:	
Ubicación del Trabajo:	APU. Quebrada de San Antonio			121-2023 EISE
Técnico responsable:	Ing. Jaime Otazu		N° de Trabajadores:	11
Personal de apoyo:	tec. Pedro Ccalla			

**PARTE - I**  
**LOS DIEZ MANDAMIENTOS DEL SUPERVISOR EFICAZ**

		SI	NO		SI	NO
01	Inducción a cargo de Personal de Electro Sur Este	<input checked="" type="checkbox"/>		06	IPER-C	<input checked="" type="checkbox"/>
02	SCTR de Salud y Pensión	<input checked="" type="checkbox"/>		07	Equipos de Protección Personal	<input checked="" type="checkbox"/>
03	Examen Médico Ocupacional	<input checked="" type="checkbox"/>		08	Entrega de RISST y RESESATE	<input checked="" type="checkbox"/>
04	Capacitación y Entrenamiento sobre las Tareas a Realizar	<input checked="" type="checkbox"/>		09	Charla de 5 Minutos	<input checked="" type="checkbox"/>
05	Entrega de PETS	<input checked="" type="checkbox"/>		10	Análisis Seguro de Trabajo	<input checked="" type="checkbox"/>
Observaciones:						

Nota. - Si un trabajador no cuenta con alguno de Los Diez Mandamientos, se le tiene que retirar, salvo los mandamientos 9 y 10 que se debe corregir (realizar) antes de continuar con los trabajos.

**PARTE - II**  
**OBJETIVOS Y RESULTADOS DE LA INSPECCIÓN INTERNA**

EQUIPOS DE PROTECCION PERSONAL	SI	NO	OBSERVACIONES
Personal con uniforme y Fotocheck	<input checked="" type="checkbox"/>		
Botín dieléctrico	<input checked="" type="checkbox"/>		
Guantes dieléctricos MT/BT			
Guantes de cuero o dynema	<input checked="" type="checkbox"/>		
Casco dieléctrico con barbiqueo	<input checked="" type="checkbox"/>		
Lentes de seguridad / Careta facial	<input checked="" type="checkbox"/>		
Arnés de seguridad con línea de vida			
Otros	<input checked="" type="checkbox"/>		

EQUIPOS / HERRAMIENTAS / MATERIALES	SI	NO	OBSERVACIONES
Revelador AT, MT o BT			
Pértiga de maniobras			
Tierras temporales			
Herramientas dieléctricas			
Herramientas mecánicas			
Señal de seguridad (mallas, cintas etc.)	<input checked="" type="checkbox"/>		
Escalera			
Otros			

CHOFER / VEHICULO	SI	NO	OBSERVACIONES
Nombre/Chofer con documentos	<input checked="" type="checkbox"/>		Roberto Sina Mamani
Luces/Faro plata	<input checked="" type="checkbox"/>		
Botiquín y Extintor	<input checked="" type="checkbox"/>		
Gata y Lanta de Repuesto	<input checked="" type="checkbox"/>		
Caja de herramientas	<input checked="" type="checkbox"/>		
Triángulos de seguridad	<input checked="" type="checkbox"/>		

TRABAJO FINAL	SI	NO	OBSERVACIONES
Libre de Residuos	<input checked="" type="checkbox"/>		
Se dejó el lugar como se encontró	<input checked="" type="checkbox"/>		



ELECTRO SUR ESTE S.A.A.					REGISTRO DE INSPECCIÓN INTERNA DE SEGURIDAD Y SALUD EN EL TRABAJO	
RAZON SOCIAL	RUC	DOMICILIO	ACTIVIDAD ECONOMICA	N° DE TRABAJADORES EN EL CENTRO LABORAL		
ELECTRO SUR ESTE S.A.A.	20116544289	AV. SUCRE N° 400	CHU : 40104			
Gerencia Inspeccionada:	Proyectos else			Planeada		
División /Sector eléctrico:	Supervisión Geisac			Inopinada		
Área Inspeccionada:				Fecha:	13-02-2024	
Contratista:	Consorcio Ejecutores			Hora:	07:20 am	
Descripción del Trabajo:	Apertura de hoyos			N° OT/CONTRATO/OTROS:		
Ubicación del Trabajo:	APU. La quebrada de San			121-2023 else		
Técnico responsable:	Ing. Jaime Otazu Luque			N° de Trabajadores:	12	
Personal de apoyo:	tec Pedro Calla					

**PARTE - I**  
**LOS DIEZ MANDAMIENTOS DEL SUPERVISOR EFICAZ**

		SI	NO		SI	NO
01	Inducción a cargo de Personal de Electro Sur Este	✓		06	IPER-C	✓
02	SCTR de Salud y Pensión	✓		07	Equipos de Protección Personal	✓
03	Examen Médico Ocupacional	✓		08	Entrega de RISST y RESESATE	✓
04	Capacitación y Entrenamiento sobre las Tareas a Realizar	✓		09	Charla de 5 Minutos	✓
05	Entrega de PETS	✓		10	Análisis Seguro de Trabajo	✓
Observaciones:						

Nota. - Si un trabajador no cuenta con alguno de Los Diez Mandamientos, se le tiene que retirar, salvo los mandamientos 9 y 10 que se debe corregir (realizar) antes de continuar con los trabajos.

**PARTE - II**  
**OBJETIVOS Y RESULTADOS DE LA INSPECCIÓN INTERNA**

EQUIPOS DE PROTECCION PERSONAL	SI	NO	OBSERVACIONES
Personal con uniforme y Fotocheck	✓		
Botín dieléctrico	✓		
Guantes dieléctricos MT/BT			
Guantes de cuero o dynema	✓		
Casco dieléctrico con barbiquejo	✓		
Lentes de seguridad / Careta facial	✓		
Amés de seguridad con línea de vida			
Otros	✓		

EQUIPOS / HERRAMIENTAS / MATERIALES	SI	NO	OBSERVACIONES
Revelador AT, MT o BT			
Pértiga de maniobras			
Tierras temporales			
Herramientas dieléctricas			
Herramientas mecánicas			
Señal de seguridad (mallas, cintas etc.)	✓		
Escalera			
Otros			

CHOFER / VEHICULO	SI	NO	OBSERVACIONES
Nombre/Chofer con documentos	✓		Roberto Sina Mamani
Luces/Faro pirata	✓		
Botiquín y Extintor	✓		
Gata y Lanta de Repuesto	✓		
Caja de herramientas	✓		
Triángulos de seguridad	✓		

TRABAJO FINAL	SI	NO	OBSERVACIONES
Libre de Residuos	✓		
Se dejó el lugar como se encontró	✓		





ELECTRO SUR ESTE S.A.A.		REGISTRO DE INSPECCIÓN INTERNA DE SEGURIDAD Y SALUD EN EL TRABAJO		
RAZON SOCIAL	RUC	DOMICILIO	ACTIVIDAD ECONOMICA	N° DE TRABAJADORES EN EL CENTRO LABORAL
ELECTRO SUR ESTE S.A.A.	20116544289	AV. SUCRE N° 400	CIU : 40104	
Gerencia Inspeccionada:	Proyectos Else			Planeada <input checked="" type="checkbox"/>
División /Sector eléctrico:	Supervisión Geisac			Inopinada <input type="checkbox"/>
Área Inspeccionada:				Fecha: 14.02.2024
Contratista:	Consorcio Ejecutores			Hora: 07:05
Descripción del Trabajo:	Apertura de hoyos			N° OT/CONTRATO/OTROS:
Ubicación del Trabajo:	APU. La quebrada de San Antonio			121-2023 EISE
Técnico responsable:	Ing. Jaime Otazu			N° de Trabajadores: 12
Personal de apoyo:	tec. Pedro Calla			

**PARTE - I**  
**LOS DIEZ MANDAMIENTOS DEL SUPERVISOR EFICAZ**

		SI	NO		SI	NO
01	Inducción a cargo de Personal de Electro Sur Este	<input checked="" type="checkbox"/>	<input type="checkbox"/>	06	IPER-C	<input checked="" type="checkbox"/>
02	SCTR de Salud y Pensión	<input checked="" type="checkbox"/>	<input type="checkbox"/>	07	Equipos de Protección Personal	<input checked="" type="checkbox"/>
03	Examen Médico Ocupacional	<input checked="" type="checkbox"/>	<input type="checkbox"/>	08	Entrega de RISST y RESESATE	<input checked="" type="checkbox"/>
04	Capacitación y Entrenamiento sobre las Tareas a Realizar	<input checked="" type="checkbox"/>	<input type="checkbox"/>	09	Charla de 5 Minutos	<input checked="" type="checkbox"/>
05	Entrega de PETS	<input checked="" type="checkbox"/>	<input type="checkbox"/>	10	Análisis Seguro de Trabajo	<input checked="" type="checkbox"/>
Observaciones:						

Nota. - Si un trabajador no cuenta con alguno de Los Diez Mandamientos, se le tiene que retirar, salvo los mandamientos 9 y 10 que se debe corregir (realizar) antes de continuar con los trabajos.

**PARTE - II**  
**OBJETIVOS Y RESULTADOS DE LA INSPECCIÓN INTERNA**

EQUIPOS DE PROTECCION PERSONAL	SI	NO	OBSERVACIONES
Personal con uniforme y Fotocheck	<input checked="" type="checkbox"/>	<input type="checkbox"/>	
Botín dieléctrico	<input checked="" type="checkbox"/>	<input type="checkbox"/>	
Guantes dieléctricos MT/BT	<input type="checkbox"/>	<input checked="" type="checkbox"/>	
Guantes de cuero o dynema	<input checked="" type="checkbox"/>	<input type="checkbox"/>	
Casco dieléctrico con barbiquejo	<input checked="" type="checkbox"/>	<input type="checkbox"/>	
Lentes de seguridad / Careta facial	<input checked="" type="checkbox"/>	<input type="checkbox"/>	
Arnés de seguridad con línea de vida	<input type="checkbox"/>	<input checked="" type="checkbox"/>	
Otros	<input type="checkbox"/>	<input checked="" type="checkbox"/>	

EQUIPOS / HERRAMIENTAS / MATERIALES	SI	NO	OBSERVACIONES
Revelador AT, MT o BT	<input type="checkbox"/>	<input checked="" type="checkbox"/>	
Pértiga de maniobras	<input type="checkbox"/>	<input checked="" type="checkbox"/>	
Tierras temporales	<input type="checkbox"/>	<input checked="" type="checkbox"/>	
Herramientas dieléctricas	<input type="checkbox"/>	<input checked="" type="checkbox"/>	
Herramientas mecánicas	<input checked="" type="checkbox"/>	<input type="checkbox"/>	
Señal de seguridad (mallas, cintas etc.)	<input checked="" type="checkbox"/>	<input type="checkbox"/>	
Escalera	<input type="checkbox"/>	<input checked="" type="checkbox"/>	
Otros	<input type="checkbox"/>	<input type="checkbox"/>	

CHOFER / VEHICULO	SI	NO	OBSERVACIONES
Nombre/Chofer con documentos	<input checked="" type="checkbox"/>	<input type="checkbox"/>	Roberto Sina
Luces/Faro pirata	<input checked="" type="checkbox"/>	<input type="checkbox"/>	
Botiquín y Extintor	<input checked="" type="checkbox"/>	<input type="checkbox"/>	
Gata y Llanta de Repuesto	<input checked="" type="checkbox"/>	<input type="checkbox"/>	
Caja de herramientas	<input checked="" type="checkbox"/>	<input type="checkbox"/>	
Triángulos de seguridad	<input checked="" type="checkbox"/>	<input type="checkbox"/>	

TRABAJO FINAL	SI	NO	OBSERVACIONES
Libre de Residuos	<input checked="" type="checkbox"/>	<input type="checkbox"/>	
Se dejó el lugar como se encontró	<input checked="" type="checkbox"/>	<input type="checkbox"/>	



		<b>REGISTRO DE INSPECCIÓN INTERNA DE SEGURIDAD Y SALUD EN EL TRABAJO</b>		
<b>RAZON SOCIAL</b>	<b>RUC</b>	<b>DOMICILIO</b>	<b>ACTIVIDAD ECONOMICA</b>	<b>N° DE TRABAJADORES EN EL CENTRO LABORAL</b>
ELECTRO SUR ESTE S.A.A.	20116544289	AV. SUCRE N° 400	CIU : 40104	
Gerencia Inspeccionada: <i>Proyectos else</i>				Planeada <input checked="" type="checkbox"/>
División /Sector eléctrico: <i>Supervisión Geisac</i>				Inopinada <input type="checkbox"/>
Área Inspeccionada:				Fecha: <i>15-02-2024</i>
Contratista: <i>Consorcio Ejecutores</i>				Hora: <i>07:10 am</i>
Descripción del Trabajo: <i>Apertura de hoyos</i>				N° OT/CONTRATO/OTROS:
Ubicación del Trabajo: <i>APU. La quebrada de san antonio</i>				<i>121-2023-else</i>
Técnico responsable: <i>Ing. Jaime Otazu Luque</i>				N° de Trabajadores: <i>12</i>
Personal de apoyo: <i>tec. Pedro Calla</i>				

**PARTE - I**  
**LOS DIEZ MANDAMIENTOS DEL SUPERVISOR EFICAZ**

	SI	NO		SI	NO
01 Inducción a cargo de Personal de Electro Sur Este	<input checked="" type="checkbox"/>	<input type="checkbox"/>	06 IPER-C	<input checked="" type="checkbox"/>	<input type="checkbox"/>
02 SCTR de Salud y Pensión	<input checked="" type="checkbox"/>	<input type="checkbox"/>	07 Equipos de Protección Personal	<input checked="" type="checkbox"/>	<input type="checkbox"/>
03 Examen Médico Ocupacional	<input checked="" type="checkbox"/>	<input type="checkbox"/>	08 Entrega de RISST y RESESATE	<input checked="" type="checkbox"/>	<input type="checkbox"/>
04 Capacitación y Entrenamiento sobre las Tareas a Realizar	<input checked="" type="checkbox"/>	<input type="checkbox"/>	09 Charla de 5 Minutos	<input checked="" type="checkbox"/>	<input type="checkbox"/>
05 Entrega de PETS	<input checked="" type="checkbox"/>	<input type="checkbox"/>	10 Análisis Seguro de Trabajo	<input checked="" type="checkbox"/>	<input type="checkbox"/>
Observaciones:					

Nota. - Si un trabajador no cuenta con alguno de Los Diez Mandamientos, se le tiene que retirar, salvo los mandamientos 9 y 10 que se debe corregir (realizar) antes de continuar con los trabajos.

**PARTE - II**  
**OBJETIVOS Y RESULTADOS DE LA INSPECCIÓN INTERNA**

EQUIPOS DE PROTECCION PERSONAL	SI	NO	OBSERVACIONES
Personal con uniforme y Fotocheck	<input checked="" type="checkbox"/>	<input type="checkbox"/>	
Botín dieléctrico	<input checked="" type="checkbox"/>	<input type="checkbox"/>	
Guantes dieléctricos MT/BT	<input type="checkbox"/>	<input type="checkbox"/>	
Guantes de cuero o dynema	<input checked="" type="checkbox"/>	<input type="checkbox"/>	
Casco dieléctrico con barbiquejo	<input checked="" type="checkbox"/>	<input type="checkbox"/>	
Lentes de seguridad / Careta facial	<input checked="" type="checkbox"/>	<input type="checkbox"/>	
Amés de seguridad con línea de vida	<input type="checkbox"/>	<input type="checkbox"/>	
Otros	<input type="checkbox"/>	<input type="checkbox"/>	

EQUIPOS / HERRAMIENTAS / MATERIALES	SI	NO	OBSERVACIONES
Revelador AT, MT o BT	<input type="checkbox"/>	<input type="checkbox"/>	
Pértiga de maniobras	<input type="checkbox"/>	<input type="checkbox"/>	
Tierras temporales	<input type="checkbox"/>	<input type="checkbox"/>	
Herramientas dieléctricas	<input type="checkbox"/>	<input type="checkbox"/>	
Herramientas mecánicas	<input type="checkbox"/>	<input type="checkbox"/>	
Señal de seguridad (mallas, cintas etc.)	<input checked="" type="checkbox"/>	<input type="checkbox"/>	
Escalera	<input type="checkbox"/>	<input type="checkbox"/>	
Otros	<input type="checkbox"/>	<input type="checkbox"/>	

CHOFER / VEHICULO	SI	NO	OBSERVACIONES
Nombre/Chofer con documentos	<input checked="" type="checkbox"/>	<input type="checkbox"/>	<i>Roberto Sina</i>
Luces/Faro pirata	<input checked="" type="checkbox"/>	<input type="checkbox"/>	
Botiquín y Extintor	<input checked="" type="checkbox"/>	<input type="checkbox"/>	
Gata y Lanta de Repuesto	<input checked="" type="checkbox"/>	<input type="checkbox"/>	
Caja de herramientas	<input checked="" type="checkbox"/>	<input type="checkbox"/>	
Triángulos de seguridad	<input checked="" type="checkbox"/>	<input type="checkbox"/>	

TRABAJO FINAL	SI	NO	OBSERVACIONES
Libre de Residuos	<input checked="" type="checkbox"/>	<input type="checkbox"/>	
Se dejó el lugar como se encontró	<input checked="" type="checkbox"/>	<input type="checkbox"/>	





REGISTRO DE INSPECCIÓN INTERNA DE SEGURIDAD Y SALUD EN EL TRABAJO				
RAZON SOCIAL	RUC	DOMICILIO	ACTIVIDAD ECONÓMICA	N° DE TRABAJADORES EN EL CENTRO LABORAL
ELECTRO SUR ESTE S.A.A.	20116544289	AV. SUCRE N° 400	CIU : 40104	
Gerencia Inspeccionada: PROYECTOS EISE				Planeada <input checked="" type="checkbox"/>
División /Sector eléctrico: SUPERVISION GEISAC				Inopinada <input type="checkbox"/>
Área Inspeccionada:				Fecha: 16-02-2024
Contratista: CONSORCIO EJECUTORES				Hora: 07:18
Descripción del Trabajo: IZAGE DE POSTES				N° C. CONTRATO/OTROS:
Ubicación del Trabajo: APU. LA QUEBRADA DE SAN ANTONIO				121-2023 EISE
Técnico responsable: ING. JAIME OTAZU LUQUE				N° de Trabajadores: 12
Personal de apoyo: TEC. PEDRO CALLO				

**PARTE - I**  
**LOS DIEZ MANDAMIENTOS DEL SUPERVISOR EFICAZ**

		SI	NO			SI	NO
01	Inducción a cargo de Personal de Electro Sur Este	<input checked="" type="checkbox"/>	<input type="checkbox"/>	06	IPER-C	<input checked="" type="checkbox"/>	<input type="checkbox"/>
02	SCTR de Salud y Pensión	<input checked="" type="checkbox"/>	<input type="checkbox"/>	07	Equipos de Protección Personal	<input checked="" type="checkbox"/>	<input type="checkbox"/>
03	Examen Médico Ocupacional	<input checked="" type="checkbox"/>	<input type="checkbox"/>	08	Entrega de RISST y RESESATE	<input checked="" type="checkbox"/>	<input type="checkbox"/>
04	Capacitación y Entrenamiento sobre las Tareas a Realizar	<input checked="" type="checkbox"/>	<input type="checkbox"/>	09	Charla de 5 Minutos	<input checked="" type="checkbox"/>	<input type="checkbox"/>
05	Entrega de PETS	<input checked="" type="checkbox"/>	<input type="checkbox"/>	10	Análisis Seguro de Trabajo	<input checked="" type="checkbox"/>	<input type="checkbox"/>
Observaciones:							

Nota. - Si un trabajador no cuenta con alguno de Los Diez Mandamientos, se le tiene que retirar, salvo los mandamientos 9 y 10 que se debe corregir (realizar) antes de continuar con los trabajos.

**PARTE - II**  
**OBJETIVOS Y RESULTADOS DE LA INSPECCIÓN INTERNA**

EQUIPOS DE PROTECCION PERSONAL	SI	NO	OBSERVACIONES
Personal con uniforme y Fotocheck	<input checked="" type="checkbox"/>	<input type="checkbox"/>	
Botín dieléctrico	<input checked="" type="checkbox"/>	<input type="checkbox"/>	
Guantes dieléctricos MT/BT	<input type="checkbox"/>	<input type="checkbox"/>	
Guantes de cuero o dynema	<input checked="" type="checkbox"/>	<input type="checkbox"/>	
Casco dieléctrico con barbiquejo	<input checked="" type="checkbox"/>	<input type="checkbox"/>	
Lentes de seguridad / Careta facial	<input checked="" type="checkbox"/>	<input type="checkbox"/>	
Arnés de seguridad con línea de vida	<input type="checkbox"/>	<input type="checkbox"/>	
Otros	<input type="checkbox"/>	<input type="checkbox"/>	

EQUIPOS / HERRAMIENTAS / MATERIALES	SI	NO	OBSERVACIONES
Revelador AT, MT o BT	<input type="checkbox"/>	<input type="checkbox"/>	
Pértiga de maniobras	<input type="checkbox"/>	<input type="checkbox"/>	
Tierras temporales	<input type="checkbox"/>	<input type="checkbox"/>	
Herramientas dieléctricas	<input type="checkbox"/>	<input type="checkbox"/>	
Herramientas mecánicas	<input type="checkbox"/>	<input type="checkbox"/>	
Señal de seguridad (malles, cintas etc.)	<input checked="" type="checkbox"/>	<input type="checkbox"/>	
Escalera	<input type="checkbox"/>	<input type="checkbox"/>	
Otros	<input type="checkbox"/>	<input type="checkbox"/>	

CHOFER / VEHICULO	SI	NO	OBSERVACIONES
Nombre/Chofer con documentos	<input checked="" type="checkbox"/>	<input type="checkbox"/>	ROBERTO SITO
Luces/Faro pirata	<input checked="" type="checkbox"/>	<input type="checkbox"/>	
Botiquín y Extintor	<input checked="" type="checkbox"/>	<input type="checkbox"/>	
Gata y Llanta de Repuesto	<input checked="" type="checkbox"/>	<input type="checkbox"/>	
Caja de herramientas	<input checked="" type="checkbox"/>	<input type="checkbox"/>	
Triángulos de seguridad	<input checked="" type="checkbox"/>	<input type="checkbox"/>	

TRABAJO FINAL	SI	NO	OBSERVACIONES
Libre de Residuos	<input checked="" type="checkbox"/>	<input type="checkbox"/>	
Se dejó el lugar como se encontró	<input checked="" type="checkbox"/>	<input type="checkbox"/>	



ELECTRO SUR ESTE S.A.A.					REGISTRO DE INSPECCIÓN INTERNA DE SEGURIDAD Y SALUD EN EL TRABAJO	
RAZON SOCIAL	RUC	DOMICILIO	ACTIVIDAD ECONOMICA	N° DE TRABAJADORES EN EL CENTRO LABORAL		
ELECTRO SUR ESTE S.A.A.	20116544289	AV. SUCRE N° 400	CIU : 40104			
Gerencia Inspeccionada:	Proyectos else.			Planeada	<input checked="" type="checkbox"/>	
División /Sector eléctrico:	Supervision Geisac.			Inopinada		
Área Inspeccionada:				Fecha:	17-02-2024	
Contratista:	Consorcio Ejecutores.			Hora:	07:20 am.	
Descripción del Trabajo:	Isaje de postes.			N° OT/CONTRATO/OTROS:	121-2023 else.	
Ubicación del Trabajo:	APU. La quebrada de San Antonio					
Técnico responsable:	Ing. Jaime Otazu Luque.			N° de Trabajadores:	12.	
Personal de apoyo:	tec. Pedro Calla.					

**PARTE - I**  
**LOS DIEZ MANDAMIENTOS DEL SUPERVISOR EFICAZ**

		SI	NO		SI	NO
01	Inducción a cargo de Personal de Electro Sur Este	<input checked="" type="checkbox"/>		06	IPER-C	<input checked="" type="checkbox"/>
02	SCTR de Salud y Pensión	<input checked="" type="checkbox"/>		07	Equipos de Protección Personal	<input checked="" type="checkbox"/>
03	Examen Médico Ocupacional	<input checked="" type="checkbox"/>		08	Entrega de RISST y RESESATE	<input checked="" type="checkbox"/>
04	Capacitación y Entrenamiento sobre las Tareas a Realizar	<input checked="" type="checkbox"/>		09	Charla de 5 Minutos	<input checked="" type="checkbox"/>
05	Entrega de PETS	<input checked="" type="checkbox"/>		10	Análisis Seguro de Trabajo	<input checked="" type="checkbox"/>
Observaciones:						

Nota. - Si un trabajador no cuenta con alguno de Los Diez Mandamientos, se le tiene que retirar, salvo los mandamientos 9 y 10 que se debe corregir (realizar) antes de continuar con los trabajos.

**PARTE - II**  
**OBJETIVOS Y RESULTADOS DE LA INSPECCIÓN INTERNA**

EQUIPOS DE PROTECCION PERSONAL	SI	NO	OBSERVACIONES
Personal con uniforme y Fotocheck	<input checked="" type="checkbox"/>		
Botín dieléctrico	<input checked="" type="checkbox"/>		
Guantes dieléctricos MT/BT			
Guantes de cuero o dynema	<input checked="" type="checkbox"/>		
Casco dieléctrico con barbiquejo	<input checked="" type="checkbox"/>		
Lentes de seguridad / Careta facial	<input checked="" type="checkbox"/>		
Amés de seguridad con línea de vida			
Otros			

EQUIPOS / HERRAMIENTAS / MATERIALES	SI	NO	OBSERVACIONES
Revelador AT, MT o BT			
Pértiga de maniobras			
Tierras temporales			
Herramientas dieléctricas			
Herramientas mecánicas			
Señal de seguridad (mallas, cintas etc.)	<input checked="" type="checkbox"/>		
Escalera			
Otros			

CHOFER / VEHICULO	SI	NO	OBSERVACIONES
Nombre/Chofer con documentos	<input checked="" type="checkbox"/>		Roberto Sina
Luces/Faro pirata	<input checked="" type="checkbox"/>		
Botiquín y Extintor	<input checked="" type="checkbox"/>		
Gata y Llanta de Repuesto	<input checked="" type="checkbox"/>		
Caja de herramientas	<input checked="" type="checkbox"/>		
Triángulos de seguridad	<input checked="" type="checkbox"/>		

TRABAJO FINAL	SI	NO	OBSERVACIONES
Libre de Residuos	<input checked="" type="checkbox"/>		
Se dejó el lugar como se encontró	<input checked="" type="checkbox"/>		





		<b>REGISTRO DE INSPECCIÓN INTERNA DE SEGURIDAD Y SALUD EN EL TRABAJO</b>		
<b>RAZON SOCIAL</b>	<b>RUC</b>	<b>DOMICILIO</b>	<b>ACTIVIDAD ECONÓMICA</b>	<b>N° DE TRABAJADORES EN EL CENTRO LABORAL</b>
ELECTRO SUR ESTE S.A.A.	20116544289	AV. SUCRE N° 400	CIU : 40104	
Gerencia Inspeccionada: <i>PROYECTO EISE</i>				Planeada <input checked="" type="checkbox"/>
División /Sector eléctrico: <i>SUPERVISIÓN GEISDC</i>				Inopinada <input type="checkbox"/>
Área Inspeccionada:				Fecha: <i>19-02-2024</i>
Contratista: <i>CONSORCIO EIECTORES</i>				Hora: <i>03:10 am</i>
Descripción del Trabajo: <i>Excavación de ojos</i>				N° OT/CONTRATO/OTROS:
Ubicación del Trabajo: <i>PRU M120002 YANORAYO</i>				<i>124-2023-EISE</i>
Técnico responsable: <i>ING. Jaime OTAZU Ruque</i>				N° de Trabajadores: <i>06</i>
Personal de apoyo: <i>Nelson Ruiz, Cinto - Ing. Asistente</i>				

**PARTE - I**  
**LOS DIEZ MANDAMIENTOS DEL SUPERVISOR EFICAZ**

		SI	NO		SI	NO
01	Inducción a cargo de Personal de Electro Sur Este	<input checked="" type="checkbox"/>		06	IPER-C	<input checked="" type="checkbox"/>
02	SCTR de Salud y Pensión	<input checked="" type="checkbox"/>		07	Equipos de Protección Personal	<input checked="" type="checkbox"/>
03	Examen Médico Ocupacional	<input checked="" type="checkbox"/>		08	Entrega de RISST y RESESATE	<input checked="" type="checkbox"/>
04	Capacitación y Entrenamiento sobre las Tareas a Realizar	<input checked="" type="checkbox"/>		09	Charla de 5 Minutos	<input checked="" type="checkbox"/>
05	Entrega de PETS	<input checked="" type="checkbox"/>		10	Análisis Seguro de Trabajo	<input checked="" type="checkbox"/>
Observaciones:						

**Nota.** - Si un trabajador no cuenta con alguno de Los Diez Mandamientos, se le tiene que retirar, salvo los mandamientos 9 y 10 que se debe corregir (realizar) antes de continuar con los trabajos.

**PARTE - II**  
**OBJETIVOS Y RESULTADOS DE LA INSPECCIÓN INTERNA**

EQUIPOS DE PROTECCION PERSONAL	SI	NO	OBSERVACIONES
Personal con uniforme y Fotocheck	<input checked="" type="checkbox"/>		
Botín dieléctrico	<input checked="" type="checkbox"/>		
Guantes dieléctricos MT/BT		<input checked="" type="checkbox"/>	
Guantes de cuero o dynema	<input checked="" type="checkbox"/>		
Casco dieléctrico con barbiquejo	<input checked="" type="checkbox"/>		
Lentes de seguridad / Careta facial	<input checked="" type="checkbox"/>		
Arnés de seguridad con línea de vida	<input checked="" type="checkbox"/>	<input checked="" type="checkbox"/>	<i>No permitido por el momento</i>
Otros			

EQUIPOS / HERRAMIENTAS / MATERIALES	SI	NO	OBSERVACIONES
Revelador AT, MT o BT		<input checked="" type="checkbox"/>	
Pértiga de maniobras		<input checked="" type="checkbox"/>	
Tierras temporales		<input checked="" type="checkbox"/>	
Herramientas dieléctricas		<input checked="" type="checkbox"/>	
Herramientas mecánicas		<input checked="" type="checkbox"/>	
Señal de seguridad (mallas, cintas etc.)	<input checked="" type="checkbox"/>		
Escalera			
Otros			

CHOFER / VEHICULO	SI	NO	OBSERVACIONES
Nombre/Chofer con documentos	<input checked="" type="checkbox"/>		<i>COND. ODILON PALOMINO PINTO</i>
Luces/Faro pirata	<input checked="" type="checkbox"/>		
Botiquín y Extintor	<input checked="" type="checkbox"/>		
Gata y Llanta de Repuesto	<input checked="" type="checkbox"/>		
Caja de herramientas	<input checked="" type="checkbox"/>		
Triángulos de seguridad	<input checked="" type="checkbox"/>		

TRABAJO FINAL	SI	NO	OBSERVACIONES
Libre de Residuos	<input checked="" type="checkbox"/>		
Se dejó el lugar como se encontró	<input checked="" type="checkbox"/>		



		<b>REGISTRO DE INSPECCIÓN INTERNA DE SEGURIDAD Y SALUD EN EL TRABAJO</b>		
<b>RAZON SOCIAL</b>	<b>RUC</b>	<b>DOMICILIO</b>	<b>ACTIVIDAD ECONÓMICA</b>	<b>N° DE TRABAJADORES EN EL CENTRO LABORAL</b>
ELECTRO SUR ESTE S.A.A.	20116544289	AV. SUCRE N° 400	CIIU : 40104	
Gerencia Inspeccionada: <i>Proyecto EISC</i>			Planeada	<input checked="" type="checkbox"/>
División /Sector eléctrico: <i>Supervisión EISC</i>			Inopinada	<input type="checkbox"/>
Área Inspeccionada:			Fecha: <i>20-02-2024</i>	
Contratista: <i>CONSORCIO EJECUTORES</i>			Hora: <i>07:15 am</i>	
Descripción del Trabajo: <i>Excavación de ojos</i>			N° OT/CONTRATO/OTROS:	
Ubicación del Trabajo: <i>no Yaranmayo</i>			<i>121-2023-EISC</i>	
Técnico responsable: <i>JNB: Jaime Otazu Logue</i>			N° de Trabajadores:	<i>06</i>
Personal de apoyo: <i>Nelson Quipe Conlo - lng. Asistente</i>				

**PARTE - I  
LOS DIEZ MANDAMIENTOS DEL SUPERVISOR EFICAZ**

		SI	NO		SI	NO
01	Inducción a cargo de Personal de Electro Sur Este	<input checked="" type="checkbox"/>		06	IPER-C	<input checked="" type="checkbox"/>
02	SCTR de Salud y Pensión	<input checked="" type="checkbox"/>		07	Equipos de Protección Personal	<input checked="" type="checkbox"/>
03	Examen Médico Ocupacional	<input checked="" type="checkbox"/>		08	Entrega de RISST y RESESATE	<input checked="" type="checkbox"/>
04	Capacitación y Entrenamiento sobre las Tareas a Realizar	<input checked="" type="checkbox"/>		09	Charla de 5 Minutos	<input checked="" type="checkbox"/>
05	Entrega de PETS	<input checked="" type="checkbox"/>		10	Análisis Seguro de Trabajo	<input checked="" type="checkbox"/>
Observaciones:						

**Nota.** - Si un trabajador no cuenta con alguno de Los Diez Mandamientos, se le tiene que retirar, salvo los mandamientos 9 y 10 que se debe corregir (realizar) antes de continuar con los trabajos.

**PARTE - II  
OBJETIVOS Y RESULTADOS DE LA INSPECCIÓN INTERNA**

EQUIPOS DE PROTECCION PERSONAL	SI	NO	OBSERVACIONES
Personal con uniforme y Fotocheck	<input checked="" type="checkbox"/>		
Botín dieléctrico	<input checked="" type="checkbox"/>		
Guantes dieléctricos MT/BT		<input checked="" type="checkbox"/>	
Guantes de cuero o dynema	<input checked="" type="checkbox"/>		
Casco dieléctrico con barbiquejo	<input checked="" type="checkbox"/>		
Lentes de seguridad / Careta facial	<input checked="" type="checkbox"/>		
Arnés de seguridad con línea de vida		<input checked="" type="checkbox"/>	<i>por el momento no amarrado</i>
Otros			

EQUIPOS / HERRAMIENTAS / MATERIALES	SI	NO	OBSERVACIONES
Revelador AT, MT o BT		<input checked="" type="checkbox"/>	
Pértiga de maniobras		<input checked="" type="checkbox"/>	
Tierras temporales		<input checked="" type="checkbox"/>	
Herramientas dieléctricas		<input checked="" type="checkbox"/>	
Herramientas mecánicas		<input checked="" type="checkbox"/>	
Señal de seguridad (mallas, cintas etc.)	<input checked="" type="checkbox"/>		
Escalera	<input checked="" type="checkbox"/>		
Otros			

CHOFER / VEHICULO	SI	NO	OBSERVACIONES
Nombre/Chofer con documentos	<input checked="" type="checkbox"/>		<i>Con operador polaco por lo</i>
Luces/Faro pirata	<input checked="" type="checkbox"/>		
Botiquín y Extintor	<input checked="" type="checkbox"/>		
Gata y Lanta de Repuesto	<input checked="" type="checkbox"/>		
Caja de herramientas	<input checked="" type="checkbox"/>		
Triángulos de seguridad	<input checked="" type="checkbox"/>		

TRABAJO FINAL	SI	NO	OBSERVACIONES
Libre de Residuos	<input checked="" type="checkbox"/>		
Se dejó el lugar como se encontró	<input checked="" type="checkbox"/>		





REGISTRO DE INSPECCIÓN INTERNA DE SEGURIDAD Y SALUD EN EL TRABAJO				
RAZON SOCIAL	RUC	DOMICILIO	ACTIVIDAD ECONOMICA	N° DE TRABAJADORES EN EL CENTRO LABORAL
ELECTRO SUR ESTE S.A.A.	20116544289	AV. SUCRE N° 400	CIU : 40104	
Gerencia Inspeccionada:	Proyectos else.			Planeada <input checked="" type="checkbox"/>
División /Sector eléctrico:	Supervisión Gersac.			Inopinada <input type="checkbox"/>
Área Inspeccionada:				Fecha: 21-02-2024
Contratista:	Consorcio Ejecutores.			Hora: 07:15 am
Descripción del Trabajo:	Apertura de hoyos.			N° OT/CONTRATO/OTROS:
Ubicación del Trabajo:	APU. La quebrada de San Antonio			121-2023 else.
Técnico responsable:	Ing. Jaime Otazu			N° de Trabajadores: 12.
Personal de apoyo:	tec. Pedro Calla			

**PARTE - I**  
**LOS DIEZ MANDAMIENTOS DEL SUPERVISOR EFICAZ**

		SI	NO		SI	NO
01	Inducción a cargo de Personal de Electro Sur Este	<input checked="" type="checkbox"/>	<input type="checkbox"/>	06	IPER-C	<input checked="" type="checkbox"/>
02	SCTR de Salud y Pensión	<input checked="" type="checkbox"/>	<input type="checkbox"/>	07	Equipos de Protección Personal	<input checked="" type="checkbox"/>
03	Examen Médico Ocupacional	<input checked="" type="checkbox"/>	<input type="checkbox"/>	08	Entrega de RISST y RESESATE	<input checked="" type="checkbox"/>
04	Capacitación y Entrenamiento sobre las Tareas a Realizar	<input checked="" type="checkbox"/>	<input type="checkbox"/>	09	Charla de 5 Minutos	<input checked="" type="checkbox"/>
05	Entrega de PETS	<input checked="" type="checkbox"/>	<input type="checkbox"/>	10	Análisis Seguro de Trabajo	<input checked="" type="checkbox"/>
Observaciones:						

Nota. - Si un trabajador no cuenta con alguno de Los Diez Mandamientos, se le tiene que retirar, salvo los mandamientos 9 y 10 que se debe corregir (realizar) antes de continuar con los trabajos.

**PARTE - II**  
**OBJETIVOS Y RESULTADOS DE LA INSPECCIÓN INTERNA**

EQUIPOS DE PROTECCION PERSONAL	SI	NO	OBSERVACIONES
Personal con uniforme y Fotocheck	<input checked="" type="checkbox"/>	<input type="checkbox"/>	
Botín dieléctrico	<input checked="" type="checkbox"/>	<input type="checkbox"/>	
Guantes dieléctricos MT/BT	<input checked="" type="checkbox"/>	<input type="checkbox"/>	
Guantes de cuero o dynema	<input checked="" type="checkbox"/>	<input type="checkbox"/>	
Casco dieléctrico con barbiquejo	<input checked="" type="checkbox"/>	<input type="checkbox"/>	
Lentes de seguridad / Careta facial	<input checked="" type="checkbox"/>	<input type="checkbox"/>	
Ames de seguridad con línea de vida	<input type="checkbox"/>	<input type="checkbox"/>	
Otros	<input type="checkbox"/>	<input type="checkbox"/>	

EQUIPOS / HERRAMIENTAS / MATERIALES	SI	NO	OBSERVACIONES
Revelador AT, MT o BT	<input type="checkbox"/>	<input type="checkbox"/>	
Pértiga de maniobras	<input type="checkbox"/>	<input type="checkbox"/>	
Tierras temporales	<input type="checkbox"/>	<input type="checkbox"/>	
Herramientas dieléctricas	<input type="checkbox"/>	<input type="checkbox"/>	
Herramientas mecánicas	<input type="checkbox"/>	<input type="checkbox"/>	
Señal de seguridad (maílas, cintas etc.)	<input checked="" type="checkbox"/>	<input type="checkbox"/>	
Escalera	<input type="checkbox"/>	<input type="checkbox"/>	
Otros	<input type="checkbox"/>	<input type="checkbox"/>	

CHOFER / VEHICULO	SI	NO	OBSERVACIONES
Nombre/Chofer con documentos	<input checked="" type="checkbox"/>	<input type="checkbox"/>	Roberto Sina
Luces/Faro pirata	<input checked="" type="checkbox"/>	<input type="checkbox"/>	
Botiquín y Extintor	<input checked="" type="checkbox"/>	<input type="checkbox"/>	
Gata y Llanta de Repuesto	<input checked="" type="checkbox"/>	<input type="checkbox"/>	
Caja de herramientas	<input checked="" type="checkbox"/>	<input type="checkbox"/>	
Triángulos de seguridad	<input checked="" type="checkbox"/>	<input type="checkbox"/>	

TRABAJO FINAL	SI	NO	OBSERVACIONES
Libre de Residuos	<input checked="" type="checkbox"/>	<input type="checkbox"/>	
Se dejó el lugar como se encontró	<input checked="" type="checkbox"/>	<input type="checkbox"/>	



ELECTRO SUR ESTE S.A.A.					REGISTRO DE INSPECCIÓN INTERNA DE SEGURIDAD Y SALUD EN EL TRABAJO	
RAZON SOCIAL	RUC	DOMICILIO	ACTIVIDAD ECONOMICA	N° DE TRABAJADORES EN EL CENTRO LABORAL		
ELECTRO SUR ESTE S.A.A.	20116544289	AV. SUCRE N° 400	CIU : 40104			
Gerencia Inspeccionada:	PROYECTOS EISE			Planeada	<input checked="" type="checkbox"/>	
División /Sector eléctrico:	SUPERVISION GEISAC.			Inopinada		
Área Inspeccionada:				Fecha:	22-02-2024	
Contratista:	CONSORCIO EJECUTORES.			Hora:	07:18	
Descripción del Trabajo:	IZAJE DE POSTES.			N° OT/CONTRATO/OTROS:		
Ubicación del Trabajo:	APU. LA QUEBRADA.			121-2023	else	
Técnico responsable:	ING JAIME OTAZU			N° de Trabajadores:	12	
Personal de apoyo:	TEC. PEDRO CALVO					

**PARTE - I**  
**LOS DIEZ MANDAMIENTOS DEL SUPERVISOR EFICAZ**

		SI	NO			SI	NO
01	Inducción a cargo de Personal de Electro Sur Este	<input checked="" type="checkbox"/>		06	IPER-C	<input checked="" type="checkbox"/>	
02	SCTR de Salud y Pensión	<input checked="" type="checkbox"/>		07	Equipos de Protección Personal	<input checked="" type="checkbox"/>	
03	Examen Médico Ocupacional	<input checked="" type="checkbox"/>		08	Entrega de RISST y RESESATE	<input checked="" type="checkbox"/>	
04	Capacitación y Entrenamiento sobre las Tareas a Realizar	<input checked="" type="checkbox"/>		09	Charla de 5 Minutos	<input checked="" type="checkbox"/>	
05	Entrega de PETS	<input checked="" type="checkbox"/>		10	Análisis Seguro de Trabajo	<input checked="" type="checkbox"/>	
Observaciones:							

Nota. - Si un trabajador no cuenta con alguno de Los Diez Mandamientos, se le tiene que retirar, salvo los mandamientos 9 y 10 que se debe corregir (realizar) antes de continuar con los trabajos.

**PARTE - II**  
**OBJETIVOS Y RESULTADOS DE LA INSPECCIÓN INTERNA**

EQUIPOS DE PROTECCIÓN PERSONAL	SI	NO	OBSERVACIONES
Personal con uniforme y Fotocheck	<input checked="" type="checkbox"/>		
Botín dieléctrico	<input checked="" type="checkbox"/>		
Guantes dieléctricos MT/BT			
Guantes de cuero o dynema	<input checked="" type="checkbox"/>		
Casco dieléctrico con barbiquejo	<input checked="" type="checkbox"/>		
Lentes de seguridad / Careta facial	<input checked="" type="checkbox"/>		
Arnés de seguridad con línea de vida	<input checked="" type="checkbox"/>		
Otros			

EQUIPOS / HERRAMIENTAS / MATERIALES	SI	NO	OBSERVACIONES
Revelador AT, MT o BT			
Pértiga de maniobras			
Tierras temporales			
Herramientas dieléctricas			
Herramientas mecánicas			
Señal de seguridad (mallas, cintas etc.)	<input checked="" type="checkbox"/>		
Escalera			
Otros			

CHOFER / VEHICULO	SI	NO	OBSERVACIONES
Nombre/Chofer con documentos	<input checked="" type="checkbox"/>		ROBERTO SING
Luces/Faro pirata	<input checked="" type="checkbox"/>		
Botiquín y Extintor	<input checked="" type="checkbox"/>		
Gata y Llanta de Repuesto	<input checked="" type="checkbox"/>		
Caja de herramientas	<input checked="" type="checkbox"/>		
Triángulos de seguridad	<input checked="" type="checkbox"/>		

TRABAJO FINAL	SI	NO	OBSERVACIONES
Libre de Residuos	<input checked="" type="checkbox"/>		
Se dejó el lugar como se encontró	<input checked="" type="checkbox"/>		





		<b>REGISTRO DE INSPECCIÓN INTERNA DE SEGURIDAD Y SALUD EN EL TRABAJO</b>			
<b>RAZON SOCIAL</b>	<b>RUC</b>	<b>DOMICILIO</b>	<b>ACTIVIDAD ECONÓMICA</b>	<b>N° DE TRABAJADORES EN EL CENTRO LABORAL</b>	
ELECTRO SUR ESTE S.A.A.	20116544289	AV. SUCRE N° 400	CIU : 40104		
Gerencia Inspeccionada: <i>Proyectos elsc.</i>				Planeada	<input checked="" type="checkbox"/>
División /Sector eléctrico: <i>Supervision Geriac</i>				Inopinada	<input type="checkbox"/>
Área Inspeccionada:				Fecha: <i>23-02-2024</i>	
Contratista: <i>Consorcio Ejecutores.</i>				Hora: <i>07:00</i>	
Descripción del Trabajo: <i>Apertura de hoyos.</i>				N° OT/CONTRATO/OTROS:	
Ubicación del Trabajo: <i>Av. La quebrada de San Antonio</i>				<i>121-2023 elsc.</i>	
Técnico responsable: <i>Ing. Jaime Otazu</i>				N° de Trabajadores:	<i>12.</i>
Personal de apoyo: <i>tec. Pedro Calla.</i>					

**PARTE - I**  
**LOS DIEZ MANDAMIENTOS DEL SUPERVISOR EFICAZ**

		SI	NO		SI	NO
01	Inducción a cargo de Personal de Electro Sur Este	<input checked="" type="checkbox"/>	<input type="checkbox"/>	06	IPER-C	<input checked="" type="checkbox"/>
02	SCTR de Salud y Pensión	<input checked="" type="checkbox"/>	<input type="checkbox"/>	07	Equipos de Protección Personal	<input checked="" type="checkbox"/>
03	Examen Médico Ocupacional	<input checked="" type="checkbox"/>	<input type="checkbox"/>	08	Entrega de RISST y RESESATE	<input checked="" type="checkbox"/>
04	Capacitación y Entrenamiento sobre las Tareas a Realizar	<input checked="" type="checkbox"/>	<input type="checkbox"/>	09	Charla de 5 Minutos	<input checked="" type="checkbox"/>
05	Entrega de PETS	<input checked="" type="checkbox"/>	<input type="checkbox"/>	10	Análisis Seguro de Trabajo	<input checked="" type="checkbox"/>
Observaciones:						

Nota. - Si un trabajador no cuenta con alguno de Los Diez Mandamientos, se le tiene que retirar, salvo los mandamientos 9 y 10 que se debe corregir (realizar) antes de continuar con los trabajos.

**PARTE - II**  
**OBJETIVOS Y RESULTADOS DE LA INSPECCIÓN INTERNA**

EQUIPOS DE PROTECCION PERSONAL	SI	NO	OBSERVACIONES
Personal con uniforme y Fotocheck	<input checked="" type="checkbox"/>	<input type="checkbox"/>	
Botín dieléctrico	<input checked="" type="checkbox"/>	<input type="checkbox"/>	
Guantes dieléctricos MT/BT	<input type="checkbox"/>	<input type="checkbox"/>	
Guantes de cuero o dynema	<input checked="" type="checkbox"/>	<input type="checkbox"/>	
Casco dieléctrico con barbiquejo	<input checked="" type="checkbox"/>	<input type="checkbox"/>	
Lentes de seguridad / Careta facial	<input checked="" type="checkbox"/>	<input type="checkbox"/>	
Arnés de seguridad con línea de vida	<input checked="" type="checkbox"/>	<input type="checkbox"/>	
Otros	<input checked="" type="checkbox"/>	<input type="checkbox"/>	

EQUIPOS / HERRAMIENTAS / MATERIALES	SI	NO	OBSERVACIONES
Revelador AT, MT o BT	<input type="checkbox"/>	<input type="checkbox"/>	
Pértiga de maniobras	<input type="checkbox"/>	<input type="checkbox"/>	
Tierras temporales	<input type="checkbox"/>	<input type="checkbox"/>	
Herramientas dieléctricas	<input type="checkbox"/>	<input type="checkbox"/>	
Herramientas mecánicas	<input type="checkbox"/>	<input type="checkbox"/>	
Señal de seguridad (mallas, cintas etc.)	<input checked="" type="checkbox"/>	<input type="checkbox"/>	
Escalera	<input type="checkbox"/>	<input type="checkbox"/>	
Otros	<input type="checkbox"/>	<input type="checkbox"/>	

CHOFER / VEHICULO	SI	NO	OBSERVACIONES
Nombre/Chofer con documentos	<input checked="" type="checkbox"/>	<input type="checkbox"/>	<i>Roberto Sina Manani</i>
Luces/Faro pirata	<input checked="" type="checkbox"/>	<input type="checkbox"/>	
Botiquín y Extintor	<input checked="" type="checkbox"/>	<input type="checkbox"/>	
Gata y Lenta de Repuesto	<input checked="" type="checkbox"/>	<input type="checkbox"/>	
Caja de herramientas	<input checked="" type="checkbox"/>	<input type="checkbox"/>	
Triángulos de seguridad	<input checked="" type="checkbox"/>	<input type="checkbox"/>	

TRABAJO FINAL	SI	NO	OBSERVACIONES
Libre de Residuos	<input checked="" type="checkbox"/>	<input type="checkbox"/>	
Se dejó el lugar como se encontró	<input checked="" type="checkbox"/>	<input type="checkbox"/>	



ELECTRO SUR ESTE S.A.A.		REGISTRO DE INSPECCIÓN INTERNA DE SEGURIDAD Y SALUD EN EL TRABAJO			
RAZON SOCIAL	RUC	DOMICILIO	ACTIVIDAD ECONOMICA	N° DE TRABAJADORES EN EL CENTRO LABORAL	
ELECTRO SUR ESTE S.A.A.	20116544289	AV. SUCRE N° 400	CIU : 40104		
Gerencia Inspeccionada:	Proyectos else.			Planeada	<input checked="" type="checkbox"/>
División /Sector eléctrico:	Supervisión Gelsac.			Inopinada	
Área Inspeccionada:				Fecha:	24-02-2024
Contratista:	Consorcio Ejecutores.			Hora:	07:15 am
Descripción del Trabajo:	Izado de Postes			N° OT/CONTRATO/OTROS:	
Ubicación del Trabajo:	APU. La quebrada de San Antonio			12-2023 else.	
Técnico responsable:	Ing. Jaime Otazu Luque			N° de Trabajadores:	12.
Personal de apoyo:	Tec. Pedro Calla.				

**PARTE - I**  
**LOS DIEZ MANDAMIENTOS DEL SUPERVISOR EFICAZ**

		SI	NO			SI	NO
01	Inducción a cargo de Personal de Electro Sur Este	<input checked="" type="checkbox"/>		06	IPER-C	<input checked="" type="checkbox"/>	
02	SCTR de Salud y Pensión	<input checked="" type="checkbox"/>		07	Equipos de Protección Personal	<input checked="" type="checkbox"/>	
03	Examen Médico Ocupacional	<input checked="" type="checkbox"/>		08	Entrega de RISST y RESESATE	<input checked="" type="checkbox"/>	
04	Capacitación y Entrenamiento sobre las Tareas a Realizar	<input checked="" type="checkbox"/>		09	Charla de 5 Minutos	<input checked="" type="checkbox"/>	
05	Entrega de PETS	<input checked="" type="checkbox"/>		10	Análisis Seguro de Trabajo	<input checked="" type="checkbox"/>	
Observaciones:							

Nota. - Si un trabajador no cuenta con alguno de Los Diez Mandamientos, se le tiene que retirar, salvo los mandamientos 9 y 10 que se debe corregir (realizar) antes de continuar con los trabajos.

**PARTE - II**  
**OBJETIVOS Y RESULTADOS DE LA INSPECCIÓN INTERNA**

EQUIPOS DE PROTECCION PERSONAL	SI	NO	OBSERVACIONES
Personal con uniforme y Fotocheck	<input checked="" type="checkbox"/>		
Botín dieléctrico	<input checked="" type="checkbox"/>		
Guantes dieléctricos MT/BT			
Guantes de cuero o dynema	<input checked="" type="checkbox"/>		
Casco dieléctrico con barbiquejo	<input checked="" type="checkbox"/>		
Lentes de seguridad / Careta facial	<input checked="" type="checkbox"/>		
Ames de seguridad con línea de vida			
Otros			

EQUIPOS / HERRAMIENTAS / MATERIALES	SI	NO	OBSERVACIONES
Revelador AT, MT o BT			
Pértiga de maniobras			
Tierras temporales			
Herramientas dieléctricas			
Herramientas mecánicas			
Señal de seguridad (mallas, cintas etc.)	<input checked="" type="checkbox"/>		
Escalera			
Otros			

CHOFER / VEHICULO	SI	NO	OBSERVACIONES
Nombre/Chofer con documentos	<input checked="" type="checkbox"/>		Roberto Dina Mamani
Luces/Faro pirata	<input checked="" type="checkbox"/>		
Botiquín y Extintor	<input checked="" type="checkbox"/>		
Gata y Llantia de Repuesto	<input checked="" type="checkbox"/>		
Caja de herramientas	<input checked="" type="checkbox"/>		
Triángulos de seguridad	<input checked="" type="checkbox"/>		

TRABAJO FINAL	SI	NO	OBSERVACIONES
Libre de Residuos	<input checked="" type="checkbox"/>		
Se dejó el lugar como se encontró	<input checked="" type="checkbox"/>		





ELECTRO SUR ESTE S.A.A.		REGISTRO DE INSPECCIÓN INTERNA DE SEGURIDAD Y SALUD EN EL TRABAJO		
RAZON SOCIAL	RUC	DOMICILIO	ACTIVIDAD ECONÓMICA	N° DE TRABAJADORES EN EL CENTRO LABORAL
ELECTRO SUR ESTE S.A.A.	20116544289	AV. SUCRE N° 400	CIU : 40104	
Gerencia Inspeccionada:	Proyectos RAE.			Planeada <input checked="" type="checkbox"/>
División /Sector eléctrico:	Supervisión Gaisac.			Inopinada <input type="checkbox"/>
Área Inspeccionada:				Fecha: 26-02-2024
Contratista:	Consorcio Ejecutores.			Hora: 07:10 am
Descripción del Trabajo:	Izaje de Postes.			N° OT/CONTRATO/OTROS:
Ubicación del Trabajo:	APU. La quebrada de San Antonio			121-2023 - else.
Técnico responsable:	Ing. Jaime Otazu Luque			N° de Trabajadores:
Personal de apoyo:	Tec. Pedro Calla.			12.

**PARTE - I**  
**LOS DIEZ MANDAMIENTOS DEL SUPERVISOR EFICAZ**

		SI	NO		SI	NO
01	Inducción a cargo de Personal de Electro Sur Este	<input checked="" type="checkbox"/>	<input type="checkbox"/>	06	IPER-C	<input checked="" type="checkbox"/>
02	SCTR de Salud y Pensión	<input checked="" type="checkbox"/>	<input type="checkbox"/>	07	Equipos de Protección Personal	<input checked="" type="checkbox"/>
03	Examen Médico Ocupacional	<input checked="" type="checkbox"/>	<input type="checkbox"/>	08	Entrega de RISST y RESESATE	<input checked="" type="checkbox"/>
04	Capacitación y Entrenamiento sobre las Tareas a Realizar	<input checked="" type="checkbox"/>	<input type="checkbox"/>	09	Charla de 5 Minutos	<input checked="" type="checkbox"/>
05	Entrega de PETS	<input checked="" type="checkbox"/>	<input type="checkbox"/>	10	Análisis Seguro de Trabajo	<input checked="" type="checkbox"/>
Observaciones:						

Nota. - Si un trabajador no cuenta con alguno de Los Diez Mandamientos, se le tiene que retirar, salvo los mandamientos 9 y 10 que se debe corregir (realizar) antes de continuar con los trabajos.

**PARTE - II**  
**OBJETIVOS Y RESULTADOS DE LA INSPECCIÓN INTERNA**

EQUIPOS DE PROTECCION PERSONAL	SI	NO	OBSERVACIONES
Personal con uniforme y Fotocheck	<input checked="" type="checkbox"/>	<input type="checkbox"/>	
Botín dieléctrico	<input checked="" type="checkbox"/>	<input type="checkbox"/>	
Guantes dieléctricos MT/BT	<input type="checkbox"/>	<input type="checkbox"/>	
Guantes de cuero o dynema	<input checked="" type="checkbox"/>	<input type="checkbox"/>	
Casco dieléctrico con barbiquejo	<input checked="" type="checkbox"/>	<input type="checkbox"/>	
Lentes de seguridad / Careta facial	<input checked="" type="checkbox"/>	<input type="checkbox"/>	
Arnés de seguridad con línea de vida	<input type="checkbox"/>	<input type="checkbox"/>	
Otros	<input type="checkbox"/>	<input type="checkbox"/>	

EQUIPOS / HERRAMIENTAS / MATERIALES	SI	NO	OBSERVACIONES
Revelador AT, MT o BT	<input type="checkbox"/>	<input type="checkbox"/>	
Pértiga de maniobras	<input type="checkbox"/>	<input type="checkbox"/>	
Tierras temporales	<input type="checkbox"/>	<input type="checkbox"/>	
Herramientas dieléctricas	<input type="checkbox"/>	<input type="checkbox"/>	
Herramientas mecánicas	<input type="checkbox"/>	<input type="checkbox"/>	
Señal de seguridad (mallas, cintas etc.)	<input checked="" type="checkbox"/>	<input type="checkbox"/>	
Escalera	<input type="checkbox"/>	<input type="checkbox"/>	
Otros	<input type="checkbox"/>	<input type="checkbox"/>	

CHOFER / VEHICULO	SI	NO	OBSERVACIONES
Nombre/Chofer con documentos	<input checked="" type="checkbox"/>	<input type="checkbox"/>	Roberto Sina Mamani
Luces/Faro pirata	<input checked="" type="checkbox"/>	<input type="checkbox"/>	
Botiquín y Extintor	<input checked="" type="checkbox"/>	<input type="checkbox"/>	
Gata y Llanta de Repuesto	<input checked="" type="checkbox"/>	<input type="checkbox"/>	
Caja de herramientas	<input checked="" type="checkbox"/>	<input type="checkbox"/>	
Triángulos de seguridad	<input checked="" type="checkbox"/>	<input type="checkbox"/>	

TRABAJO FINAL	SI	NO	OBSERVACIONES
Libre de Residuos	<input checked="" type="checkbox"/>	<input type="checkbox"/>	
Se dejó el lugar como se encontró	<input checked="" type="checkbox"/>	<input type="checkbox"/>	



Electro Sur Este S.A.A.		REGISTRO DE INSPECCIÓN INTERNA DE SEGURIDAD Y SALUD EN EL TRABAJO		
RAZON SOCIAL	RUC	DOMICILIO	ACTIVIDAD ECONOMICA	N° DE TRABAJADORES EN EL CENTRO LABORAL
ELECTRO SUR ESTE S.A.A.	20116544289	AV. SUCRE N° 400	CIU : 40104	03
Gerencia Inspeccionada:	Proyectos else.			Planeada <input checked="" type="checkbox"/>
División /Sector eléctrico:	Supervision Geisac.			Inopinada <input type="checkbox"/>
Área Inspeccionada:				Fecha: 27-02-2024
Contratista:	Congreso Ejecutores.			Hora: 07:15 am
Descripción del Trabajo:	Izaje de Postes.			N° OT/CONTRATO/OTROS:
Ubicación del Trabajo:	APU. la quebrada.			121-2023 else.
Técnico responsable:	Ing. Jaime Otazu.			N° de Trabajadores:
Personal de apoyo:	tec. Pedro Calla.			12.

**PARTE - I**  
**LOS DIEZ MANDAMIENTOS DEL SUPERVISOR EFICAZ**

		SI	NO		SI	NO
01	Inducción a cargo de Personal de Electro Sur Este	<input checked="" type="checkbox"/>	<input type="checkbox"/>	06	IPER-C	<input checked="" type="checkbox"/>
02	SCTR de Salud y Pensión	<input checked="" type="checkbox"/>	<input type="checkbox"/>	07	Equipos de Protección Personal	<input checked="" type="checkbox"/>
03	Examen Médico Ocupacional	<input checked="" type="checkbox"/>	<input type="checkbox"/>	08	Entrega de RISST y RESESATE	<input checked="" type="checkbox"/>
04	Capacitación y Entrenamiento sobre las Tareas a Realizar	<input checked="" type="checkbox"/>	<input type="checkbox"/>	09	Charla de 5 Minutos	<input checked="" type="checkbox"/>
05	Entrega de PETS	<input checked="" type="checkbox"/>	<input type="checkbox"/>	10	Análisis Seguro de Trabajo	<input checked="" type="checkbox"/>
Observaciones:						

Nota. - Si un trabajador no cuenta con alguno de Los Diez Mandamientos, se le tiene que retirar, salvo los mandamientos 9 y 10 que se debe corregir (realizar) antes de continuar con los trabajos.

**PARTE - II**  
**OBJETIVOS Y RESULTADOS DE LA INSPECCIÓN INTERNA**

EQUIPOS DE PROTECCION PERSONAL	SI	NO	OBSERVACIONES
Personal con uniforme y Fotocheck	<input checked="" type="checkbox"/>	<input type="checkbox"/>	
Botín dieléctrico	<input checked="" type="checkbox"/>	<input type="checkbox"/>	
Guantes dieléctricos MT/BT	<input type="checkbox"/>	<input type="checkbox"/>	
Guantes de cuero o dynema	<input checked="" type="checkbox"/>	<input type="checkbox"/>	
Casco dieléctrico con barbiquejo	<input checked="" type="checkbox"/>	<input type="checkbox"/>	
Lentes de seguridad / Careta facial	<input checked="" type="checkbox"/>	<input type="checkbox"/>	
Arnés de seguridad con línea de vida	<input checked="" type="checkbox"/>	<input type="checkbox"/>	
Otros	<input type="checkbox"/>	<input type="checkbox"/>	

EQUIPOS / HERRAMIENTAS / MATERIALES	SI	NO	OBSERVACIONES
Revelador AT, MT o BT	<input type="checkbox"/>	<input type="checkbox"/>	
Pértiga de maniobras	<input type="checkbox"/>	<input type="checkbox"/>	
Tierras temporales	<input type="checkbox"/>	<input type="checkbox"/>	
Herramientas dieléctricas	<input type="checkbox"/>	<input type="checkbox"/>	
Herramientas mecánicas	<input type="checkbox"/>	<input type="checkbox"/>	
Señal de seguridad (mallas, cintas etc.)	<input checked="" type="checkbox"/>	<input type="checkbox"/>	
Escalera	<input type="checkbox"/>	<input type="checkbox"/>	
Otros	<input type="checkbox"/>	<input type="checkbox"/>	

CHOFER / VEHICULO	SI	NO	OBSERVACIONES
Nombre/Chofer con documentos	<input checked="" type="checkbox"/>	<input type="checkbox"/>	Roberto Sina ramano
Luces/Faro pirata	<input checked="" type="checkbox"/>	<input type="checkbox"/>	
Botiquín y Extintor	<input checked="" type="checkbox"/>	<input type="checkbox"/>	
Gata y Lanta de Repuesto	<input checked="" type="checkbox"/>	<input type="checkbox"/>	
Caja de herramientas	<input checked="" type="checkbox"/>	<input type="checkbox"/>	
Triángulos de seguridad	<input checked="" type="checkbox"/>	<input type="checkbox"/>	

TRABAJO FINAL	SI	NO	OBSERVACIONES
Libre de Residuos	<input checked="" type="checkbox"/>	<input type="checkbox"/>	
Se dejó el lugar como se encontró	<input checked="" type="checkbox"/>	<input type="checkbox"/>	





REGISTRO DE INSPECCIÓN INTERNA DE SEGURIDAD Y SALUD EN EL TRABAJO				
RAZON SOCIAL	RUC	DOMICILIO	ACTIVIDAD ECONOMICA	N° DE TRABAJADORES EN EL CENTRO LABORAL
ELECTRO SUR ESTE S.A.A.	20116544289	AV. SUCRE N° 400	CIU : 40104	03
Gerencia Inspeccionada: <i>Proyectos else</i>				Planeada <input checked="" type="checkbox"/>
División /Sector eléctrico: <i>Supervisión Gasac</i>				Inopinada <input type="checkbox"/>
Área Inspeccionada:				Fecha: <i>28-02-2020</i>
Contratista: <i>Consorcio Ejecutores</i>				Hora: <i>07:15 am</i>
Descripción del Trabajo: <i>Izaje de Postes</i>				N° OT/CONTRATO/OTROS:
Ubicación del Trabajo: <i>APU. La quebrada de San Antonio</i>				<i>121-2023-else.</i>
Técnico responsable: <i>Ing. Jaime Otazu Luque</i>				N° de Trabajadores: <i>10</i>
Personal de apoyo: <i>Tec. Pedro Calta Cansaga</i>				

**PARTE - I**  
**LOS DIEZ MANDAMIENTOS DEL SUPERVISOR EFICAZ**

		SI	NO		SI	NO
01	Inducción a cargo de Personal de Electro Sur Este	<input checked="" type="checkbox"/>	<input type="checkbox"/>	06	IPER-C	<input checked="" type="checkbox"/>
02	SCTR de Salud y Pensión	<input checked="" type="checkbox"/>	<input type="checkbox"/>	07	Equipos de Protección Personal	<input checked="" type="checkbox"/>
03	Examen Médico Ocupacional	<input checked="" type="checkbox"/>	<input type="checkbox"/>	08	Entrega de RISST y RESESATE	<input checked="" type="checkbox"/>
04	Capacitación y Entrenamiento sobre las Tareas a Realizar	<input checked="" type="checkbox"/>	<input type="checkbox"/>	09	Charla de 5 Minutos	<input checked="" type="checkbox"/>
05	Entrega de PETS	<input checked="" type="checkbox"/>	<input type="checkbox"/>	10	Análisis Seguro de Trabajo	<input checked="" type="checkbox"/>
Observaciones:						

Nota. - Si un trabajador no cuenta con alguno de Los Diez Mandamientos, se le tiene que retirar, salvo los mandamientos 9 y 10 que se debe corregir (realizar) antes de continuar con los trabajos.

**PARTE - II**  
**OBJETIVOS Y RESULTADOS DE LA INSPECCIÓN INTERNA**

EQUIPOS DE PROTECCION PERSONAL	SI	NO	OBSERVACIONES
Personal con uniforme y Fotocheck	<input checked="" type="checkbox"/>	<input type="checkbox"/>	
Botín dieléctrico	<input checked="" type="checkbox"/>	<input type="checkbox"/>	
Guantes dieléctricos MT/BT	<input type="checkbox"/>	<input checked="" type="checkbox"/>	
Guantes de cuero o dynema	<input checked="" type="checkbox"/>	<input type="checkbox"/>	
Casco dieléctrico con barbiquejo	<input checked="" type="checkbox"/>	<input type="checkbox"/>	
Lentes de seguridad / Careta facial	<input checked="" type="checkbox"/>	<input type="checkbox"/>	
Amnés de seguridad con línea de vida	<input checked="" type="checkbox"/>	<input type="checkbox"/>	
Otros	<input type="checkbox"/>	<input type="checkbox"/>	

EQUIPOS / HERRAMIENTAS / MATERIALES	SI	NO	OBSERVACIONES
Revelador AT, MT o BT	<input type="checkbox"/>	<input checked="" type="checkbox"/>	
Pértiga de maniobras	<input type="checkbox"/>	<input checked="" type="checkbox"/>	
Tierras temporales	<input type="checkbox"/>	<input checked="" type="checkbox"/>	
Herramientas dieléctricas	<input type="checkbox"/>	<input checked="" type="checkbox"/>	
Herramientas mecánicas	<input checked="" type="checkbox"/>	<input type="checkbox"/>	
Señal de seguridad (mallas, cintas etc.)	<input checked="" type="checkbox"/>	<input type="checkbox"/>	
Escalera	<input checked="" type="checkbox"/>	<input type="checkbox"/>	
Otros	<input type="checkbox"/>	<input type="checkbox"/>	

CHOFER / VEHICULO	SI	NO	OBSERVACIONES
Nombre/Chofer con documentos	<input checked="" type="checkbox"/>	<input type="checkbox"/>	<i>Roberto Sina Mamani</i>
Luces/Faro pirata	<input checked="" type="checkbox"/>	<input type="checkbox"/>	
Botiquín y Extintor	<input checked="" type="checkbox"/>	<input type="checkbox"/>	
Gata y Lenta de Repuesto	<input checked="" type="checkbox"/>	<input type="checkbox"/>	
Caja de herramientas	<input checked="" type="checkbox"/>	<input type="checkbox"/>	
Triángulos de seguridad	<input checked="" type="checkbox"/>	<input type="checkbox"/>	

TRABAJO FINAL	SI	NO	OBSERVACIONES
Libre de Residuos	<input checked="" type="checkbox"/>	<input type="checkbox"/>	
Se dejó el lugar como se encontró	<input checked="" type="checkbox"/>	<input type="checkbox"/>	



ELECTRO SUR ESTE S.A.A.		REGISTRO DE INSPECCIÓN INTERNA DE SEGURIDAD Y SALUD EN EL TRABAJO		
RAZON SOCIAL	RUC	DOMICILIO	ACTIVIDAD ECONOMICA	N° DE TRABAJADORES EN EL CENTRO LABORAL
ELECTRO SUR ESTE S.A.A.	20116544289	AV. SUCRE N° 400	CHU : 40104	03
Gerencia Inspeccionada:	Proyectos Else.			Planeada <input checked="" type="checkbox"/>
División /Sector eléctrico:	Supervisión Geisac			Inopinada <input type="checkbox"/>
Área Inspeccionada:				Fecha: 29-02-2024
Contratista:	Consorcio Ejecutores			Hora: 07:10 am
Descripción del Trabajo:	Apertura de hoyos.			N° OT/CONTRATO/OTROS:
Ubicación del Trabajo:	APU. La Quebrada de San Antonio			121-2023
Técnico responsable:	Ing. Jaime Otazu Luque			N° de Trabajadores:
Personal de apoyo:	Tec. Pedro Calla			10

**PARTE - I**  
**LOS DIEZ MANDAMIENTOS DEL SUPERVISOR EFICAZ**

		SI	NO		SI	NO
01	Inducción a cargo de Personal de Electro Sur Este	<input checked="" type="checkbox"/>	<input type="checkbox"/>	06	IPER-C	<input checked="" type="checkbox"/>
02	SCTR de Salud y Pensión	<input checked="" type="checkbox"/>	<input type="checkbox"/>	07	Equipos de Protección Personal	<input checked="" type="checkbox"/>
03	Examen Médico Ocupacional	<input checked="" type="checkbox"/>	<input type="checkbox"/>	08	Entrega de RISST y RESESATE	<input checked="" type="checkbox"/>
04	Capacitación y Entrenamiento sobre las Tareas a Realizar	<input checked="" type="checkbox"/>	<input type="checkbox"/>	09	Charla de 5 Minutos	<input checked="" type="checkbox"/>
05	Entrega de PETS	<input checked="" type="checkbox"/>	<input type="checkbox"/>	10	Análisis Seguro de Trabajo	<input checked="" type="checkbox"/>
Observaciones:						

Nota. - Si un trabajador no cuenta con alguno de Los Diez Mandamientos, se le tiene que retirar, salvo los mandamientos 9 y 10 que se debe corregir (realizar) antes de continuar con los trabajos.

**PARTE - II**  
**OBJETIVOS Y RESULTADOS DE LA INSPECCIÓN INTERNA**

EQUIPOS DE PROTECCION PERSONAL	SI	NO	OBSERVACIONES
Personal con uniforme y Fotocheck	<input checked="" type="checkbox"/>	<input type="checkbox"/>	
Botín dieléctrico	<input checked="" type="checkbox"/>	<input type="checkbox"/>	
Guantes dieléctricos MT/BT	<input type="checkbox"/>	<input checked="" type="checkbox"/>	
Guantes de cuero o dynema	<input checked="" type="checkbox"/>	<input type="checkbox"/>	
Casco dieléctrico con barbiqueo	<input checked="" type="checkbox"/>	<input type="checkbox"/>	
Lentes de seguridad / Careta facial	<input checked="" type="checkbox"/>	<input type="checkbox"/>	
Arnés de seguridad con línea de vida	<input checked="" type="checkbox"/>	<input type="checkbox"/>	
Otros	<input type="checkbox"/>	<input type="checkbox"/>	

EQUIPOS / HERRAMIENTAS / MATERIALES	SI	NO	OBSERVACIONES
Revelador AT, MT o BT	<input type="checkbox"/>	<input checked="" type="checkbox"/>	
Pértiga de maniobras	<input type="checkbox"/>	<input checked="" type="checkbox"/>	
Tierras temporales	<input type="checkbox"/>	<input checked="" type="checkbox"/>	
Herramientas dieléctricas	<input type="checkbox"/>	<input checked="" type="checkbox"/>	
Herramientas mecánicas	<input checked="" type="checkbox"/>	<input type="checkbox"/>	
Señal de seguridad (mallas, cintas etc.)	<input checked="" type="checkbox"/>	<input type="checkbox"/>	
Escalera	<input type="checkbox"/>	<input type="checkbox"/>	
Otros	<input type="checkbox"/>	<input type="checkbox"/>	

CHOFER / VEHICULO	SI	NO	OBSERVACIONES
Nombre/Chofer con documentos	<input checked="" type="checkbox"/>	<input type="checkbox"/>	Roberto Sina Mamani
Luces/Faro pirata	<input checked="" type="checkbox"/>	<input type="checkbox"/>	
Botiquín y Extintor	<input checked="" type="checkbox"/>	<input type="checkbox"/>	
Gata y Lanta de Repuesto	<input checked="" type="checkbox"/>	<input type="checkbox"/>	
Caja de herramientas	<input checked="" type="checkbox"/>	<input type="checkbox"/>	
Triángulos de seguridad	<input checked="" type="checkbox"/>	<input type="checkbox"/>	







TRABAJO FINAL	SI	NO	OBSERVACIONES
Libre de Residuos	<input checked="" type="checkbox"/>	<input type="checkbox"/>	
Se dejó el lugar como se encontró	<input checked="" type="checkbox"/>	<input type="checkbox"/>	





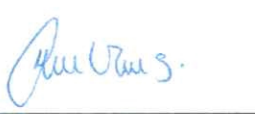

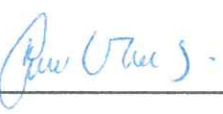

**REGISTRO DE INDUCCIÓN,  
CAPACITACIÓN,  
ENTRENAMIENTO Y SIMULACIÓN  
DE EMERGENCIA**



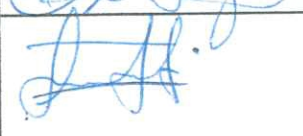
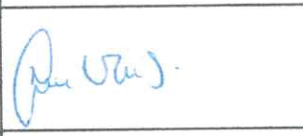

		<b>REGISTRO DE INDUCCIÓN , CAPACITACIÓN, ENTRENAMIENTO Y SIMULACIÓN DE EMERGENCIA</b>				SG-SST - 001	
						Revisión 01	
OBRA:		"AMPLIACION DEL SERVICIO DE SUMINISTRO ELECTRICO DOMICILIARIO EN ZONAS URBANAS DE LAS REDES DE DISTRIBUCION ELECTRICA ALIMENTADAS POR LAS SET QUENCORO, SET DOLORES, SET CACHIMAYO Y SET OROPESA".					
FECHA:	01-02-2024	HORA DE INICIO:	07:16 am	HORA FIN:	07:26 am		
<b>DATOS DEL EMPLEADOR</b>							
RAZÓN SOCIAL		RUC		DOMICILIO		ACTIVIDAD ECONÓMICA	
GE INGENIEROS SAC		20480825722		AV. ZARUMILLA NRO. 655 P.J. SIMON BOLIVAR, LAMBAYEQUE, CHICLAYO, CHICLAYO		ACTIVIDADES DE ARQUITECTURA E INGENIERÍA Y ACTIVIDADES CONEXAS DE CONSULTORÍA TÉCNICA	
<b>MARCAR CON (X): LA CAPACITACIÓN O EVENTO A REALIZAR</b>							
CHARLA DE INDUCCIÓN		CAPACITACIÓN		CHARLA DE 5 MINUTOS		X ENTRENAMIENTO	
						OTROS.....	
NOMBRE DEL CAPACITADOR:		ING MERY VALVERDE LÓPEZ					
ÁREA/DEPARTAMENTO:		SEGURIDAD INTEGRAL Y MEDIO AMBIENTE					
TEMA:		2ds SR - Reducir - Reducir y Reducir					
N° HORAS		10 minutos.					
N°	APELLIDOS Y NOMBRES			N° D.N.I.	ÁREA/CARGO	FIRMA	
1	ALEGRÍA TUPAYACHI, EDWING			23848096	Ingeniero Supervisor de Obra		
2	ALEX JONTAN TTUPA RAMOS			71847237	Técnico Electricista		
3	DAMASO RUBEN VERA SUMA			46802916	Conductor		
4							
5							
6							
7							
8							
9							
10							
RESPONSABLE DEL REGISTRO:							
Nombre y Apellidos:		Ruben Vera Suma			Firma del Instructor		
Firma							  Mery Luz Valverde Lopez PREVENCIÓN DE RIESGOS CIP: 111298

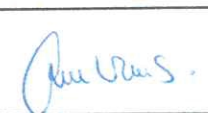

 <b>GE INGENIEROS S.A.C.</b>		<b>REGISTRO DE INDUCCIÓN , CAPACITACIÓN, ENTRENAMIENTO Y SIMULACIÓN DE EMERGENCIA</b>				SG-SST - 001	
						Revisión 01	
OBRA:		"AMPLIACION DEL SERVICIO DE SUMINISTRO ELECTRICO DOMICILIARIO EN ZONAS URBANAS DE LAS REDES DE DISTRIBUCION ELECTRICA ALIMENTADAS POR LAS SET QUENCORO, SET DOLORES, SET CACHIMAYO Y SET OROPESA".					
FECHA:	02.02.2024	HORA DE INICIO:	07:18	HORA FIN:	07:32		
<b>DATOS DEL EMPLEADOR</b>							
RAZÓN SOCIAL		RUC		DOMICILIO		ACTIVIDAD ECONÓMICA	
GE INGENIEROS SAC		20480825722		AV. ZARUMILLA NRO. 655 P.J. SIMON BOLIVAR, LAMBAYEQUE, CHICLAYO, CHICLAYO		ACTIVIDADES DE ARQUITECTURA E INGENIERÍA Y ACTIVIDADES CONEXAS DE CONSULTORÍA TÉCNICA	
<b>MARCAR CON (X): LA CAPACITACIÓN O EVENTO A REALIZAR</b>							
CHARLA DE INDUCCIÓN		CAPACITACIÓN		CHARLA DE 5 MINUTOS		X ENTRENAMIENTO	
						OTROS.....	
NOMBRE DEL CAPACITADOR:		ING MERY VALVERDE LÓPEZ					
ÁREA/DEPARTAMENTO:		SEGURIDAD INTEGRAL Y MEDIO AMBIENTE					
TEMA:		ACTIVIDADES INSEGURAS O FACTORES HUMANOS Q' CAUSAN ACCIDENTES					
N° HORAS		14 minutos					
N°	APELLIDOS Y NOMBRES			N° D.N.I.	ÁREA/CARGO	FIRMA	
1	ALEGRÍA TUPAYACHI, EDWING			23848096	Ingeniero Supervisor de Obra		
2	ALEX JONTAN TTUPA RAMOS			71847237	Técnico Electricista		
3	DAMASO RUBEN VERA SUMA			46802916	Conductor		
4							
5							
6							
7							
8							
9							
10							
<b>RESPONSABLE DEL REGISTRO:</b>							
Nombre y Apellidos:		Ruben Vera Suma			Firma del Instructor		
Firma							

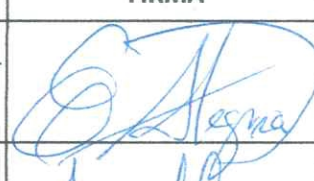
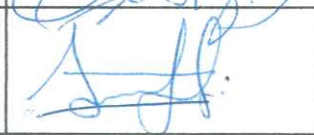
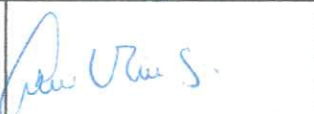

0143

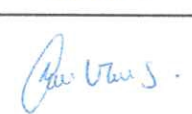





		<b>REGISTRO DE INDUCCIÓN , CAPACITACIÓN, ENTRENAMIENTO Y SIMULACIÓN DE EMERGENCIA</b>				SG-SST - 001	
						Revisión 01	
OBRA:		"AMPLIACION DEL SERVICIO DE SUMINISTRO ELECTRICO DOMICILIARIO EN ZONAS URBANAS DE LAS REDES DE DISTRIBUCION ELECTRICA ALIMENTADAS POR LAS SET QUENCORO, SET DOLORES, SET CACHIMAYO Y SET OROPESA".					
FECHA:	03.02.2024	HORA DE INICIO:	07:16 am	HORA FIN:	07:36 am		
<b>DATOS DEL EMPLEADOR</b>							
RAZÓN SOCIAL		RUC		DOMICILIO		ACTIVIDAD ECONÓMICA	
GE INGENIEROS SAC		20480825722		AV. ZARUMILLA NRO. 655 P.J. SIMON BOLIVAR, LAMBAYEQUE, CHICLAYO, CHICLAYO		ACTIVIDADES DE ARQUITECTURA E INGENIERÍA Y ACTIVIDADES CONEXAS DE CONSULTORÍA TÉCNICA	
<b>MARCAR CON (X): LA CAPACITACIÓN O EVENTO A REALIZAR</b>							
CHARLA DE INDUCCIÓN		CAPACITACIÓN		CHARLA DE 5 MINUTOS		X ENTRENAMIENTO	
						OTROS.....	
NOMBRE DEL CAPACITADOR:		ING MERY VALVERDE LÓPEZ					
ÁREA/DEPARTAMENTO:		SEGURIDAD INTEGRAL Y MEDIO AMBIENTE					
TEMA:		Conservemos lo que tenemos					
N° HORAS		20 minutos					
N°	APELLIDOS Y NOMBRES			N° D.N.I.	ÁREA/CARGO	FIRMA	
1	ALEGRÍA TUPAYACHI, EDWING			23848096	Ingeniero Supervisor de Obra		
2	ALEX JONTAN TTUPA RAMOS			71847237	Técnico Electricista		
3	DAMASO RUBEN VERA SUMA			46802916	Conductor		
4							
5							
6							
7							
8							
9							
10							
<b>RESPONSABLE DEL REGISTRO:</b>							
Nombre y Apellidos:		Ruben Vera Suma			Firma del Instructor 		
Firma							

 Ing. Mery Luz Valverde L. D.  
 PREVENCIÓNISTA DE RIESGO  
 CIP: 111233









 <b>REGISTRO DE INDUCCIÓN , CAPACITACIÓN, ENTRENAMIENTO Y SIMULACIÓN DE EMERGENCIA</b>		SG-SST - 001	
		Revisión 01	
OBRA:		"AMPLIACION DEL SERVICIO DE SUMINISTRO ELECTRICO DOMICILIARIO EN ZONAS URBANAS DE LAS REDES DE DISTRIBUCION ELECTRICA ALIMENTADAS POR LAS SET QUENCORO, SET DOLORES, SET CACHIMAYO Y SET OROPESA".	
FECHA:	05-02-2024	HORA DE INICIO:	07:15 am
		HORA FIN:	07:38 am
<b>DATOS DEL EMPLEADOR</b>			
RAZÓN SOCIAL	RUC	DOMICILIO	ACTIVIDAD ECONÓMICA
GE INGENIEROS SAC	20480825722	AV. ZARUMILLA NRO. 655 P.J. SIMON BOLIVAR, LAMBAYEQUE, CHICLAYO, CHICLAYO	ACTIVIDADES DE ARQUITECTURA E INGENIERÍA Y ACTIVIDADES CONEXAS DE CONSULTORÍA TÉCNICA
<b>MARCAR CON (X): LA CAPACITACIÓN O EVENTO A REALIZAR</b>			
CHARLA DE INDUCCIÓN	CAPACITACIÓN	CHARLA DE 5 MINUTOS	OTROS.....
		X	
NOMBRE DEL CAPACITADOR:		ING MERY VALVERDE LÓPEZ	
ÁREA/DEPARTAMENTO:		SEGURIDAD INTEGRAL Y MEDIO AMBIENTE	
IA:		Peligros y Riesgo en el Trabajo	
N° HORAS		23 minutos	
N°	APELLIDOS Y NOMBRES	N° D.N.I.	ÁREA/CARGO
1	ALEGRÍA TUPAYACHI, EDWING	23848096	Ingeniero Supervisor de Obra
2	ALEX JONTAN TTUPA RAMOS	71847237	Técnico Electricista
3	DAMASO RUBEN VERA SUMA	46802916	Conductor
4			
5			
6			
7			
8			
9			
10			
<b>RESPONSABLE DEL REGISTRO:</b>			
Nombre y Apellidos:	Ruben Vera Suma	Firma del Instructor	
Firma			



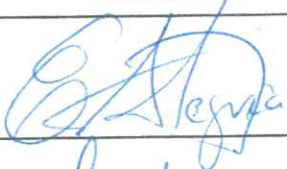

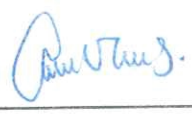

 <b>GE INGENIEROS S.A.C</b>		<b>REGISTRO DE INDUCCIÓN , CAPACITACIÓN, ENTRENAMIENTO Y SIMULACIÓN DE EMERGENCIA</b>				SG-SST - 001 <b>0145</b>	
						Revisión 01	
<b>OBRA:</b>		"AMPLIACION DEL SERVICIO DE SUMINISTRO ELECTRICO DOMICILIARIO EN ZONAS URBANAS DE LAS REDES DE DISTRIBUCION ELECTRICA ALIMENTADAS POR LAS SET QUENCORO, SET DOLORES, SET CACHIMAYO Y SET OROPESA".					
<b>FECHA:</b>	06-02-2024	<b>HORA DE INICIO:</b>	07:30 am	<b>HORA FIN:</b>	07:48 am		
<b>DATOS DEL EMPLEADOR</b>							
<b>RAZÓN SOCIAL</b>		<b>RUC</b>		<b>DOMICILIO</b>		<b>ACTIVIDAD ECONÓMICA</b>	
GE INGENIEROS SAC		20480825722		AV. ZARUMILLA NRO. 655 P.J. SIMON BOLIVAR, LAMBAYEQUE, CHICLAYO, CHICLAYO		ACTIVIDADES DE ARQUITECTURA E INGENIERÍA Y ACTIVIDADES CONEXAS DE CONSULTORÍA TÉCNICA	
<b>MARCAR CON (X): LA CAPACITACIÓN O EVENTO A REALIZAR</b>							
<input type="checkbox"/> CHARLA DE INDUCCIÓN		<input type="checkbox"/> CAPACITACIÓN		<input type="checkbox"/> CHARLA DE 5 MINUTOS		<input checked="" type="checkbox"/> ENTRENAMIENTO	
<b>NOMBRE DEL CAPACITADOR:</b>		ING MERY VALVERDE LÓPEZ					
<b>ÁREA/DEPARTAMENTO:</b>		SEGURIDAD INTEGRAL Y MEDIO AMBIENTE					
<b>Tema:</b>		Los riesgos de las bromas en el trabajo					
<b>N° HORAS</b>		18 minutos					
<b>N°</b>	<b>APELLIDOS Y NOMBRES</b>			<b>N° D.N.I.</b>	<b>ÁREA/CARGO</b>	<b>FIRMA</b>	
1	ALEGRÍA TUPAYACHI, EDWING			23848096	Ingeniero Supervisor de Obra		
2	ALEX JONTAN TTUPA RAMOS			71847237	Técnico Electricista		
3	DAMASO RUBEN VERA SUMA			46802916	Conductor		
4							
5							
6							
7							
8							
9							
10							
<b>RESPONSABLE DEL REGISTRO:</b>							
<b>Nombre y Apellidos:</b>		Ruben Vera Suma			<b>Firma del Instructor</b>		
<b>Firma</b>							



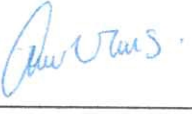
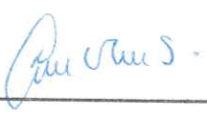

 <b>GE INGENIEROS S.A.C</b>		<b>REGISTRO DE INDUCCIÓN , CAPACITACIÓN, ENTRENAMIENTO Y SIMULACIÓN DE EMERGENCIA</b>			SG-SST - 00146		
					Revisión 01		
<b>OBRA:</b>		"AMPLIACION DEL SERVICIO DE SUMINISTRO ELECTRICO DOMICILIARIO EN ZONAS URBANAS DE LAS REDES DE DISTRIBUCION ELECTRICA ALIMENTADAS POR LAS SET QUENCORO, SET DOLORES, SET CACHIMAYO Y SET OROPESA".					
<b>FECHA:</b>	07-02-2024	<b>HORA DE INICIO:</b>	07:25 am	<b>HORA FIN:</b>	07:38 am		
<b>DATOS DEL EMPLEADOR</b>							
<b>RAZÓN SOCIAL</b>		<b>RUC</b>	<b>DOMICILIO</b>		<b>ACTIVIDAD ECONÓMICA</b>		
GE INGENIEROS SAC		20480825722	AV. ZARUMILLA NRO. 655 P.J. SIMON BOLIVAR, LAMBAYEQUE, CHICLAYO, CHICLAYO		ACTIVIDADES DE ARQUITECTURA E INGENIERÍA Y ACTIVIDADES CONEXAS DE CONSULTORÍA TÉCNICA		
<b>MARCAR CON (X): LA CAPACITACIÓN O EVENTO A REALIZAR</b>							
<b>CHARLA DE INDUCCIÓN</b>	<input type="checkbox"/>	<b>CAPACITACIÓN</b>	<input type="checkbox"/>	<b>CHARLA DE 5 MINUTOS</b>	<input checked="" type="checkbox"/>	<b>ENTRENAMIENTO</b>	<input type="checkbox"/>
<b>OTROS:</b>							
<b>NOMBRE DEL CAPACITADOR:</b>		ING MERY VALVERDE LÓPEZ					
<b>ÁREA/DEPARTAMENTO:</b>		SEGURIDAD INTEGRAL Y MEDIO AMBIENTE					
<b>T A:</b>		Peligro, riesgos y tipos de Peligro					
<b>N° HORAS</b>		13 minutos					
<b>N°</b>	<b>APELLIDOS Y NOMBRES</b>	<b>N° D.N.I.</b>	<b>ÁREA/CARGO</b>	<b>FIRMA</b>			
1	ALEGRÍA TUPAYACHI, EDWING	23848096	Ingeniero Supervisor de Obra				
2	ALEX JONTAN TTUPA RAMOS	71847237	Técnico Electricista				
3	DAMASO RUBEN VERA SUMA	46802916	Conductor				
4							
5							
6							
7							
8							
9							
10							
<b>RESPONSABLE DEL REGISTRO:</b>							
<b>Nombre y Apellidos:</b>		Ruben Vera Suma		<b>Firma del Instructor</b>			
<b>Firma</b>							







 <b>GE INGENIEROS S.A.C.</b>		<b>REGISTRO DE INDUCCIÓN , CAPACITACIÓN, ENTRENAMIENTO Y SIMULACIÓN DE EMERGENCIA</b>			SG-SST - 001	
OBRA:		"AMPLIACION DEL SERVICIO DE SUMINISTRO ELECTRICO DOMICILIARIO EN ZONAS URBANAS DE LAS REDES DE DISTRIBUCION ELECTRICA ALIMENTADAS POR LAS SET QUENCORO, SET DOLORES, SET CACHIMAYO Y SET OROPESA".				
FECHA:	08-02-2024	HORA DE INICIO:	07: 22 am	HORA FIN:	07: 38 am	
<b>DATOS DEL EMPLEADOR</b>						
RAZÓN SOCIAL		RUC		DOMICILIO		ACTIVIDAD ECONÓMICA
GE INGENIEROS SAC		20480825722		AV. ZARUMILLA NRO. 655 P.J. SIMON BOLIVAR, LAMBAYEQUE, CHICLAYO, CHICLAYO		ACTIVIDADES DE ARQUITECTURA E INGENIERÍA Y ACTIVIDADES CONEXAS DE CONSULTORÍA TÉCNICA
<b>MARCAR CON (X): LA CAPACITACIÓN O EVENTO A REALIZAR</b>						
CHARLA DE INDUCCIÓN		CAPACITACIÓN		CHARLA DE 5 MINUTOS	X	ENTRENAMIENTO
						OTROS.....
NOMBRE DEL CAPACITADOR:		ING MERY VALVERDE LÓPEZ				
ÁREA/DEPARTAMENTO:		SEGURIDAD INTEGRAL Y MEDIO AMBIENTE				
MA:		herramientas de mano				
N° HORAS		16 minutos				
N°	APELLIDOS Y NOMBRES			N° D.N.I.	ÁREA/CARGO	FIRMA
1	ALEGRÍA TUPAYACHI, EDWING			23848096	Ingeniero Supervisor de Obra	
2	ALEX JONTAN TTUPA RAMOS			71847237	Técnico Electricista	
3	DAMASO RUBEN VERA SUMA			46802916	Conductor	
4						
5						
6						
7						
8						
9						
10						
<b>RESPONSABLE DEL REGISTRO:</b>						
Nombre y Apellidos:		Ruben Vera Suma.			Firma del Instructor	
Firma						











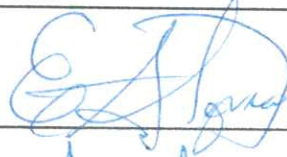

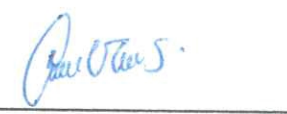
Mery Luz Valverde López  
INGENIERA DE RIESGO  
CIP: 1112

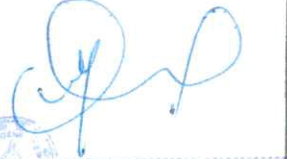
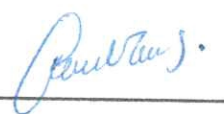



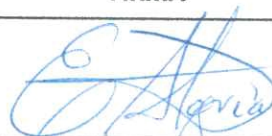
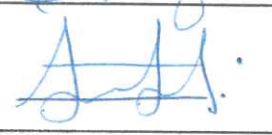
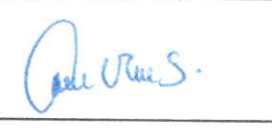

 <b>GE INGENIEROS S.A.C.</b>		<b>REGISTRO DE INDUCCIÓN , CAPACITACIÓN, ENTRENAMIENTO Y SIMULACIÓN DE EMERGENCIA</b>				SG-SST - 001	
						Revisión 01	
OBRA:		"AMPLIACION DEL SERVICIO DE SUMINISTRO ELECTRICO DOMICILIARIO EN ZONAS URBANAS DE LAS REDES DE DISTRIBUCION ELECTRICA ALIMENTADAS POR LAS SET QUENCORO, SET DOLORES, SET CACHIMAYO Y SET OROPESA".					
FECHA:	09-02-2024	HORA DE INICIO:	07:10 am	HORA FIN:	07:34 am.		
<b>DATOS DEL EMPLEADOR</b>							
RAZÓN SOCIAL		RUC		DOMICILIO		ACTIVIDAD ECONÓMICA	
GE INGENIEROS SAC		20480825722		AV. ZARUMILLA NRO. 655 P.J. SIMON BOLIVAR, LAMBAYEQUE, CHICLAYO, CHICLAYO		ACTIVIDADES DE ARQUITECTURA E INGENIERÍA Y ACTIVIDADES CONEXAS DE CONSULTORÍA TÉCNICA	
<b>MARCAR CON (X): LA CAPACITACIÓN O EVENTO A REALIZAR</b>							
CHARLA DE INDUCCIÓN		CAPACITACIÓN		CHARLA DE 5 MINUTOS		X ENTRENAMIENTO	
						OTROS.....	
NOMBRE DEL CAPACITADOR:		ING MERY VALVERDE LÓPEZ					
ÁREA/DEPARTAMENTO:		SEGURIDAD INTEGRAL Y MEDIO AMBIENTE					
Tema:		La unión hace la fuerza					
N° HORAS		24 minutos					
N°	APELLIDOS Y NOMBRES			N° D.N.I.	ÁREA/CARGO	FIRMA	
1	ALEGRÍA TUPAYACHI, EDWING			23848096	Ingeniero Supervisor de Obra		
2	ALEX JONTAN TTUPA RAMOS			71847237	Técnico Electricista		
3	DAMASO RUBEN VERA SUMA			46802916	Conductor		
4							
5							
6							
7							
8							
9							
10							
<b>RESPONSABLE DEL REGISTRO:</b>							
Nombre y Apellidos:		Ruben Vera Suma			Firma del Instructor		
Firma							

 <b>GEISAC</b> GE INGENIEROS S.A.C.		<b>REGISTRO DE INDUCCIÓN , CAPACITACIÓN, ENTRENAMIENTO Y SIMULACIÓN DE EMERGENCIA</b>				SG-SST - 001	
						Revisión 01	
OBRA:		"AMPLIACION DEL SERVICIO DE SUMINISTRO ELECTRICO DOMICILIARIO EN ZONAS URBANAS DE LAS REDES DE DISTRIBUCION ELECTRICA ALIMENTADAS POR LAS SET QUENCORO, SET DOLORES, SET CACHIMAYO Y SET OROPESA".					
FECHA:	10-02-2024	HORA DE INICIO:	07:30 am	HORA FIN:	07:50 am.		
<b>DATOS DEL EMPLEADOR</b>							
RAZÓN SOCIAL		RUC		DOMICILIO		ACTIVIDAD ECONÓMICA	
GE INGENIEROS SAC		20480825722		AV. ZARUMILLA NRO. 655 P.J. SIMON BOLIVAR, LAMBAYEQUE, CHICLAYO, CHICLAYO		ACTIVIDADES DE ARQUITECTURA E INGENIERÍA Y ACTIVIDADES CONEXAS DE CONSULTORÍA TÉCNICA	
<b>MARCAR CON (X): LA CAPACITACIÓN O EVENTO A REALIZAR</b>							
CHARLA DE INDUCCIÓN		CAPACITACIÓN		CHARLA DE 5 MINUTOS		X ENTRENAMIENTO	
						OTROS.....	
NOMBRE DEL CAPACITADOR:		ING MERY VALVERDE LÓPEZ					
ÁREA/DEPARTAMENTO:		SEGURIDAD INTEGRAL Y MEDIO AMBIENTE					
MA:		Actos y Condiciones Inseguros					
N° HORAS		20 minutos					
N°	APELLIDOS Y NOMBRES			N° D.N.I.	ÁREA/CARGO	FIRMA	
1	ALEGRÍA TUPAYACHI, EDWING			23848096	Ingeniero Supervisor de Obra		
2	ALEX JONTAN TTUPA RAMOS			71847237	Técnico Electricista		
3	DAMASO RUBEN VERA SUMA			46802916	Conductor		
4							
5							
6							
7							
8							
9							
10							
<b>RESPONSABLE DEL REGISTRO:</b>							
Nombre y Apellidos:		Ruben Vera Suma			Firma del Instructor		
Firma							



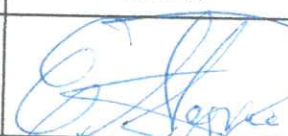



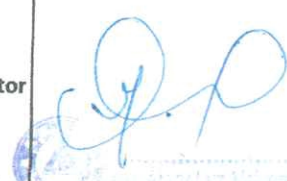
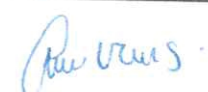

 <b>GE INGENIEROS S.A.C.</b>		<b>REGISTRO DE INDUCCIÓN , CAPACITACIÓN, ENTRENAMIENTO Y SIMULACIÓN DE EMERGENCIA</b>			SG-SST - 001  Revisión 01	
OBRA:		"AMPLIACION DEL SERVICIO DE SUMINISTRO ELECTRICO DOMICILIARIO EN ZONAS URBANAS DE LAS REDES DE DISTRIBUCION ELECTRICA ALIMENTADAS POR LAS SET QUENCORO, SET DOLORES, SET CACHIMAYO Y SET OROPESA".				
FECHA:	12-02-2024	HORA DE INICIO:	07:15 am	HORA FIN:	07:28 am.	
DATOS DEL EMPLEADOR						
RAZÓN SOCIAL		RUC	DOMICILIO		ACTIVIDAD ECONÓMICA	
GE INGENIEROS SAC		20480825722	AV. ZARUMILLA NRO. 655 P.J. SIMON BOLIVAR, LAMBAYEQUE, CHICLAYO, CHICLAYO		ACTIVIDADES DE ARQUITECTURA E INGENIERÍA Y ACTIVIDADES CONEXAS DE CONSULTORÍA TÉCNICA	
MARCAR CON (X): LA CAPACITACIÓN O EVENTO A REALIZAR						
CHARLA DE INDUCCIÓN		CAPACITACIÓN		CHARLA DE 5 MINUTOS	X	ENTRENAMIENTO
						OTROS.....
NOMBRE DEL CAPACITADOR:		ING MERY VALVERDE LÓPEZ				
ÁREA/DEPARTAMENTO:		SEGURIDAD INTEGRAL Y MEDIO AMBIENTE				
OBSERVACIONES:		Como este su salud laboral.				
N° HORAS		13 minutos				
N°	APELLIDOS Y NOMBRES		N° D.N.I.	ÁREA/CARGO	FIRMA	
1	ALEGRÍA TUPAYACHI, EDWING		23848096	Ingeniero Supervisor de Obra		
2	ALEX JONTAN TTUPA RAMOS		71847237	Técnico Electricista		
3	DAMASO RUBEN VERA SUMA		46802916	Conductor		
4						
5						
6						
7						
8						
9						
10						
RESPONSABLE DEL REGISTRO:						
Nombre y Apellidos:		Ruben Vera Suma		Firma del Instructor		
Firma						



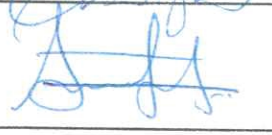

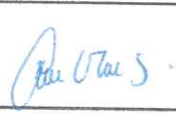



 <b>GE INGENIEROS S.A.C.</b>		<b>REGISTRO DE INDUCCIÓN , CAPACITACIÓN, ENTRENAMIENTO Y SIMULACIÓN DE EMERGENCIA</b>				SG-SST - 001	
						Revisión 01	
OBRA:		"AMPLIACION DEL SERVICIO DE SUMINISTRO ELECTRICO DOMICILIARIO EN ZONAS URBANAS DE LAS REDES DE DISTRIBUCION ELECTRICA ALIMENTADAS POR LAS SET QUENCORO, SET DOLORES, SET CACHIMAYO Y SET OROPESA".					
FECHA:	13-02-2024	HORA DE INICIO:	07: 20 am	HORA FIN:	07: 55 am		
<b>DATOS DEL EMPLEADOR</b>							
RAZÓN SOCIAL		RUC		DOMICILIO		ACTIVIDAD ECONÓMICA	
GE INGENIEROS SAC		20480825722		AV. ZARUMILLA NRO. 655 P.J. SIMON BOLIVAR, LAMBAYEQUE, CHICLAYO, CHICLAYO		ACTIVIDADES DE ARQUITECTURA E INGENIERÍA Y ACTIVIDADES CONEXAS DE CONSULTORÍA TÉCNICA	
<b>MARCAR CON (X): LA CAPACITACIÓN O EVENTO A REALIZAR</b>							
CHARLA DE INDUCCIÓN		CAPACITACIÓN		CHARLA DE 5 MINUTOS	X	ENTRENAMIENTO	
NOMBRE DEL CAPACITADOR:		ING MERY VALVERDE LÓPEZ					
ÁREA/DEPARTAMENTO:		SEGURIDAD INTEGRAL Y MEDIO AMBIENTE					
TEMA:		Reglas básicas de Seguridad					
N° HORAS		35 minutos					
N°	APELLIDOS Y NOMBRES			N° D.N.I.	ÁREA/CARGO	FIRMA	
1	ALEGRÍA TUPAYACHI, EDWING			23848096	Ingeniero Supervisor de Obra		
2	ALEX JONTAN TTUPA RAMOS			71847237	Técnico Electricista		
3	DAMASO RUBEN VERA SUMA			46802916	Conductor		
4							
5							
6							
7							
8							
9							
10							
RESPONSABLE DEL REGISTRO:							
Nombre y Apellidos:		Ruben Vera Suma			Firma del Instructor		 
Firma							



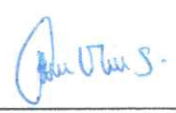

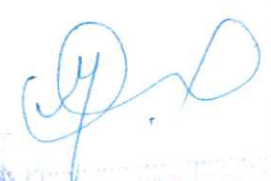

 <b>GE INGENIEROS S.A.C</b>		<b>REGISTRO DE INDUCCIÓN , CAPACITACIÓN, ENTRENAMIENTO Y SIMULACIÓN DE EMERGENCIA</b>			SG-SST - 001  Revisión 01	
OBRA:		"AMPLIACION DEL SERVICIO DE SUMINISTRO ELECTRICO DOMICILIARIO EN ZONAS URBANAS DE LAS REDES DE DISTRIBUCION ELECTRICA ALIMENTADAS POR LAS SET QUENCORO, SET DOLORES, SET CACHIMAYO Y SET OROPESA".				
FECHA:	14-02-2024	HORA DE INICIO:	07:05 am	HORA FIN:	07:32 am:	
DATOS DEL EMPLEADOR						
RAZÓN SOCIAL		RUC		DOMICILIO		ACTIVIDAD ECONÓMICA
GE INGENIEROS SAC		20480825722		AV. ZARUMILLA NRO. 655 P.J. SIMON BOLIVAR, LAMBAYEQUE, CHICLAYO, CHICLAYO		ACTIVIDADES DE ARQUITECTURA E INGENIERÍA Y ACTIVIDADES CONEXAS DE CONSULTORÍA TÉCNICA
MARCAR CON (X): LA CAPACITACIÓN O EVENTO A REALIZAR						
CHARLA DE INDUCCIÓN		CAPACITACIÓN		CHARLA DE 5 MINUTOS	X	ENTRENAMIENTO
						OTROS.....
NOMBRE DEL CAPACITADOR:		ING MERY VALVERDE LÓPEZ				
ÁREA/DEPARTAMENTO:		SEGURIDAD INTEGRAL Y MEDIO AMBIENTE				
TEMA:		La higiene del Sueño				
N° HORAS		27 minutos				
N°	APELLIDOS Y NOMBRES			N° D.N.I.	ÁREA/CARGO	FIRMA
1	ALEGRÍA TUPAYACHI, EDWING			23848096	Ingeniero Supervisor de Obra	
2	ALEX JONTAN TTUPA RAMOS			71847237	Técnico Electricista	
3	DAMASO RUBEN VERA SUMA			46802916	Conductor	
4						
5						
6						
7						
8						
9						
10						
RESPONSABLE DEL REGISTRO:						
Nombre y Apellidos:		Ruben Vera Suma			Firma del Instructor	
Firma						





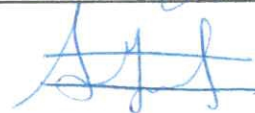

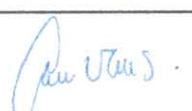
 <b>GE INGENIEROS S.A.C.</b>		<b>REGISTRO DE INDUCCIÓN , CAPACITACIÓN, ENTRENAMIENTO Y SIMULACIÓN DE EMERGENCIA</b>				0153 SG-SST - 001	
						Revisión 01	
<b>OBRA:</b>		"AMPLIACION DEL SERVICIO DE SUMINISTRO ELECTRICO DOMICILIARIO EN ZONAS URBANAS DE LAS REDES DE DISTRIBUCION ELECTRICA ALIMENTADAS POR LAS SET QUENCORO, SET DOLORES, SET CACHIMAYO Y SET OROPESA".					
<b>FECHA:</b>	15-02-2024	<b>HORA DE INICIO:</b>	07:10 am	<b>HORA FIN:</b>	07:35 am.		
<b>DATOS DEL EMPLEADOR</b>							
<b>RAZÓN SOCIAL</b>		<b>RUC</b>		<b>DOMICILIO</b>		<b>ACTIVIDAD ECONÓMICA</b>	
GE INGENIEROS SAC		20480825722		AV. ZARUMILLA NRO. 655 P.J. SIMON BOLIVAR, LAMBAYEQUE, CHICLAYO, CHICLAYO		ACTIVIDADES DE ARQUITECTURA E INGENIERÍA Y ACTIVIDADES CONEXAS DE CONSULTORÍA TÉCNICA	
<b>MARCAR CON (X): LA CAPACITACIÓN O EVENTO A REALIZAR</b>							
<b>CHARLA DE INDUCCIÓN</b>		<b>CAPACITACIÓN</b>		<b>CHARLA DE 5 MINUTOS</b>	X	<b>ENTRENAMIENTO</b>	<b>OTROS.....</b>
<b>NOMBRE DEL CAPACITADOR:</b>		ING MERY VALVERDE LÓPEZ					
<b>ÁREA/DEPARTAMENTO:</b>		SEGURIDAD INTEGRAL Y MEDIO AMBIENTE					
<b>TEMA:</b>		Pautas de Seguridad durante un sismo					
<b>N° HORAS</b>		25 minutos					
<b>N°</b>	<b>APELLIDOS Y NOMBRES</b>			<b>N° D.N.I.</b>	<b>ÁREA/CARGO</b>	<b>FIRMA</b>	
1	ALEGRÍA TUPAYACHI, EDWING			23848096	Ingeniero Supervisor de Obra		
2	ALEX JONTAN TTUPA RAMOS			71847237	Técnico Electricista		
3	DAMASO RUBEN VERA SUMA			46802916	Conductor		
4							
5							
6							
7							
8							
9							
10							
<b>RESPONSABLE DEL REGISTRO:</b>							
<b>Nombre y Apellidos:</b>		Ruben Vera Suma			<b>Firma del Instructor</b>		
<b>Firma</b>							



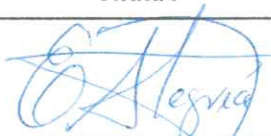



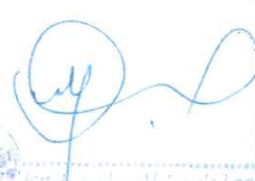
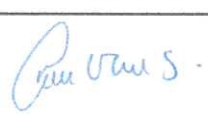

 <b>GE INGENIEROS S.A.C.</b>		<b>REGISTRO DE INDUCCIÓN , CAPACITACIÓN, ENTRENAMIENTO Y SIMULACIÓN DE EMERGENCIA</b>			SG-SST - 001	
					Revisión 01	
OBRA:		"AMPLIACION DEL SERVICIO DE SUMINISTRO ELECTRICO DOMICILIARIO EN ZONAS URBANAS DE LAS REDES DE DISTRIBUCION ELECTRICA ALIMENTADAS POR LAS SET QUENCORO, SET DOLORES, SET CACHIMAYO Y SET OROPESA".				
FECHA:	16-02-2024	HORA DE INICIO:	07:18 am	HORA FIN:	07:38 am	
<b>DATOS DEL EMPLEADOR</b>						
RAZÓN SOCIAL		RUC		DOMICILIO		ACTIVIDAD ECONÓMICA
GE INGENIEROS SAC		20480825722		AV. ZARUMILLA NRO. 655 P.J. SIMON BOLIVAR, LAMBAYEQUE, CHICLAYO, CHICLAYO		ACTIVIDADES DE ARQUITECTURA E INGENIERÍA Y ACTIVIDADES CONEXAS DE CONSULTORÍA TÉCNICA
<b>MARCAR CON (X): LA CAPACITACIÓN O EVENTO A REALIZAR</b>						
CHARLA DE INDUCCIÓN		CAPACITACIÓN		CHARLA DE 5 MINUTOS	X	ENTRENAMIENTO
						OTROS.....
NOMBRE DEL CAPACITADOR:		ING MERY VALVERDE LÓPEZ				
ÁREA/DEPARTAMENTO:		SEGURIDAD INTEGRAL Y MEDIO AMBIENTE				
LUGAR:		Los 10 mandamientos del Supervisión eficaz				
N° HORAS		20 minutos.				
N°	APELLIDOS Y NOMBRES		N° D.N.I.	ÁREA/CARGO		FIRMA
1	ALEGRÍA TUPAYACHI, EDWING		23848096	Ingeniero Supervisor de Obra		
2	ALEX JONTAN TTUPA RAMOS		71847237	Técnico Electricista		
3	DAMASO RUBEN VERA SUMA		46802916	Conductor		
4						
5						
6						
7						
8						
9						
10						
<b>RESPONSABLE DEL REGISTRO:</b>						
Nombre y Apellidos:		Ruben Vera Suma.		Firma del Instructor		
Firma						



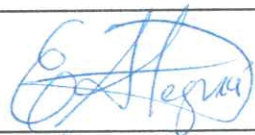



 <b>GE INGENIEROS S.A.C</b>		<b>REGISTRO DE INDUCCIÓN , CAPACITACIÓN, ENTRENAMIENTO Y SIMULACIÓN DE EMERGENCIA</b>				SG-SST - 001	
						Revisión 01	
OBRA:		"AMPLIACION DEL SERVICIO DE SUMINISTRO ELECTRICO DOMICILIARIO EN ZONAS URBANAS DE LAS REDES DE DISTRIBUCION ELECTRICA ALIMENTADAS POR LAS SET QUENCORO, SET DOLORES, SET CACHIMAYO Y SET OROPESA".					
FECHA:	17-02-2024	HORA DE INICIO:	07:20 am	HORA FIN:	07:42 am.		
<b>DATOS DEL EMPLEADOR</b>							
RAZÓN SOCIAL		RUC		DOMICILIO		ACTIVIDAD ECONÓMICA	
GE INGENIEROS SAC		20480825722		AV. ZARUMILLA NRO. 655 P.J. SIMON BOLIVAR, LAMBAYEQUE, CHICLAYO, CHICLAYO		ACTIVIDADES DE ARQUITECTURA E INGENIERÍA Y ACTIVIDADES CONEXAS DE CONSULTORÍA TÉCNICA	
<b>MARCAR CON (X): LA CAPACITACIÓN O EVENTO A REALIZAR</b>							
CHARLA DE INDUCCIÓN		CAPACITACIÓN		CHARLA DE 5 MINUTOS		X ENTRENAMIENTO	
						OTROS.....	
NOMBRE DEL CAPACITADOR:		ING MERY VALVERDE LÓPEZ					
ÁREA/DEPARTAMENTO:		SEGURIDAD INTEGRAL Y MEDIO AMBIENTE					
TEMA:		Uso Correcto del arnes de Seguridad.					
N° HORAS		22 minutos					
N°	APELLIDOS Y NOMBRES			N° D.N.I.	ÁREA/CARGO		FIRMA
1	ALEGRÍA TUPAYACHI, EDWING			23848096	Ingeniero Supervisor de Obra		
2	ALEX JONTAN TTUPA RAMOS			71847237	Técnico Electricista		
3	DAMASO RUBEN VERA SUMA			46802916	Conductor		
4							
5							
6							
7							
8							
9							
10							
<b>RESPONSABLE DEL REGISTRO:</b>							
Nombre y Apellidos:		Ruben Vera Suma			Firma del Instructor		 
Firma							



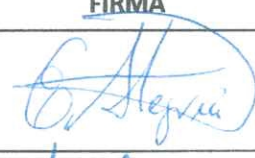

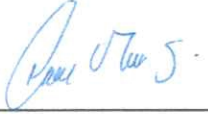
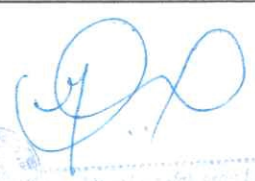



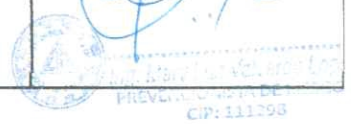





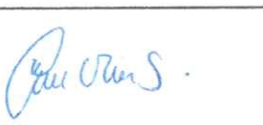

 <b>GE INGENIEROS SAC</b>		<b>REGISTRO DE INDUCCIÓN , CAPACITACIÓN, ENTRENAMIENTO Y SIMULACIÓN DE EMERGENCIA</b>				SG-SST - 001	
						Revisión 01	
OBRA:		"AMPLIACION DEL SERVICIO DE SUMINISTRO ELECTRICO DOMICILIARIO EN ZONAS URBANAS DE LAS REDES DE DISTRIBUCION ELECTRICA ALIMENTADAS POR LAS SET QUENCORO, SET DOLORES, SET CACHIMAYO Y SET OROPESA".					
FECHA:	19-02-2024	HORA DE INICIO:	07:15am	HORA FIN:	07:30am		
<b>DATOS DEL EMPLEADOR</b>							
RAZÓN SOCIAL		RUC		DOMICILIO		ACTIVIDAD ECONÓMICA	
GE INGENIEROS SAC		20480825722		AV. ZARUMILLA NRO. 655 P.J. SIMON BOLIVAR, LAMBAYEQUE, CHICLAYO, CHICLAYO		ACTIVIDADES DE ARQUITECTURA E INGENIERÍA Y ACTIVIDADES CONEXAS DE CONSULTORÍA TÉCNICA	
<b>MARCAR CON (X): LA CAPACITACIÓN O EVENTO A REALIZAR</b>							
CHARLA DE INDUCCIÓN		CAPACITACIÓN		CHARLA DE 5 MINUTOS		X ENTRENAMIENTO	
						OTROS.....	
NOMBRE DEL CAPACITADOR:		ING MERY VALVERDE LÓPEZ					
ÁREA/DEPARTAMENTO:		SEGURIDAD INTEGRAL Y MEDIO AMBIENTE					
TEMA:		Como esta tu salud.					
N° HORAS		15 minutos.					
N°	APELLIDOS Y NOMBRES			N° D.N.I.	ÁREA/CARGO	FIRMA	
1	ALEGRÍA TUPAYACHI, EDWING			23848096	Ingeniero Supervisor de Obra		
2	ALEX JONTAN TTUPA RAMOS			71847237	Técnico Electricista		
3	DAMASO RUBEN VERA SUMA			46802916	Conductor		
4							
5							
6							
7							
8							
9							
10							
<b>RESPONSABLE DEL REGISTRO:</b>							
Nombre y Apellidos:		Ruben Vera Suma.			Firma del Instructor		 
Firma							

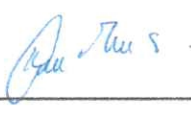
		<b>REGISTRO DE INDUCCIÓN , CAPACITACIÓN, ENTRENAMIENTO Y SIMULACIÓN DE EMERGENCIA</b>				0157 SG-SST - 001	
						Revisión 01	
<b>OBRA:</b>		"AMPLIACION DEL SERVICIO DE SUMINISTRO ELECTRICO DOMICILIARIO EN ZONAS URBANAS DE LAS REDES DE DISTRIBUCION ELECTRICA ALIMENTADAS POR LAS SET QUENCORO, SET DOLORES, SET CACHIMAYO Y SET OROPESA".					
<b>FECHA:</b>	20-02-2024	<b>HORA DE INICIO:</b>	07:18	<b>HORA FIN:</b>	07: 33 am		
<b>DATOS DEL EMPLEADOR</b>							
<b>RAZÓN SOCIAL</b>		<b>RUC</b>		<b>DOMICILIO</b>		<b>ACTIVIDAD ECONÓMICA</b>	
GE INGENIEROS SAC		20480825722		AV. ZARUMILLA NRO. 655 P.J. SIMON BOLIVAR, LAMBAYEQUE, CHICLAYO, CHICLAYO		ACTIVIDADES DE ARQUITECTURA E INGENIERÍA Y ACTIVIDADES CONEXAS DE CONSULTORÍA TÉCNICA	
<b>MARCAR CON (X): LA CAPACITACIÓN O EVENTO A REALIZAR</b>							
<b>CHARLA DE INDUCCIÓN</b>		<b>CAPACITACIÓN</b>		<b>CHARLA DE 5 MINUTOS</b>		<b>ENTRENAMIENTO</b>	
				X		OTROS.....	
<b>NOMBRE DEL CAPACITADOR:</b>		ING MERY VALVERDE LÓPEZ					
<b>ÁREA/DEPARTAMENTO:</b>		SEGURIDAD INTEGRAL Y MEDIO AMBIENTE					
<b>TEMA:</b>		Reglas básicas de Seguridad					
<b>N° HORAS</b>		15 minutos					
<b>N°</b>	<b>APELLIDOS Y NOMBRES</b>			<b>N° D.N.I.</b>	<b>ÁREA/CARGO</b>	<b>FIRMA</b>	
1	ALEGRÍA TUPAYACHI, EDWING			23848096	Ingeniero Supervisor de Obra		
2	ALEX JONTAN TTUPA RAMOS			71847237	Técnico Electricista		
3	DAMASO RUBEN VERA SUMA			46802916	Conductor		
4							
5							
6							
7							
8							
9							
10							
<b>RESPONSABLE DEL REGISTRO:</b>							
<b>Nombre y Apellidos:</b>		Ruben Vera Suma.			<b>Firma del Instructor</b>		
<b>Firma</b>							





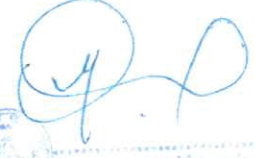



 <b>GE INGENIEROS S.A.C.</b>		<b>REGISTRO DE INDUCCIÓN , CAPACITACIÓN, ENTRENAMIENTO Y SIMULACIÓN DE EMERGENCIA</b>			SG-SST - 001	
					Revisión 01	
OBRA:		"AMPLIACION DEL SERVICIO DE SUMINISTRO ELECTRICO DOMICILIARIO EN ZONAS URBANAS DE LAS REDES DE DISTRIBUCION ELECTRICA ALIMENTADAS POR LAS SET QUENCORO, SET DOLORES, SET CACHIMAYO Y SET OROPESA".				
FECHA:	21-02-2024	HORA DE INICIO:	07:10 am	HORA FIN:	07:28 am	
<b>DATOS DEL EMPLEADOR</b>						
RAZÓN SOCIAL		RUC		DOMICILIO		ACTIVIDAD ECONÓMICA
GE INGENIEROS SAC		20480825722		AV. ZARUMILLA NRO. 655 P.J. SIMON BOLIVAR, LAMBAYEQUE, CHICLAYO, CHICLAYO		ACTIVIDADES DE ARQUITECTURA E INGENIERÍA Y ACTIVIDADES CONEXAS DE CONSULTORÍA TÉCNICA
<b>MARCAR CON (X): LA CAPACITACIÓN O EVENTO A REALIZAR</b>						
CHARLA DE INDUCCIÓN		CAPACITACIÓN		CHARLA DE 5 MINUTOS	X	ENTRENAMIENTO
						OTROS.....
NOMBRE DEL CAPACITADOR:		ING MERY VALVERDE LÓPEZ				
ÁREA/DEPARTAMENTO:		SEGURIDAD INTEGRAL Y MEDIO AMBIENTE				
TEMA:		Protección de la Cabeza.				
N° HORAS		18 minutos				
N°	APELLIDOS Y NOMBRES		N° D.N.I.	ÁREA/CARGO	FIRMA	
1	ALEGRÍA TUPAYACHI, EDWING		23848096	Ingeniero Supervisor de Obra		
2	ALEX JONTAN TTUPA RAMOS		71847237	Técnico Electricista		
3	DAMASO RUBEN VERA SUMA		46802916	Conductor		
4						
5						
6						
7						
8						
9						
10						
<b>RESPONSABLE DEL REGISTRO:</b>						
Nombre y Apellidos:		Ruben Vera Suma		Firma del Instructor		   CIP: 111298
Firma						

 <b>GE INGENIEROS S.A.C</b>		<b>REGISTRO DE INDUCCIÓN , CAPACITACIÓN, ENTRENAMIENTO Y SIMULACIÓN DE EMERGENCIA</b>				SG-SST - 001	
						Revisión 01	
OBRA:		"AMPLIACION DEL SERVICIO DE SUMINISTRO ELECTRICO DOMICILIARIO EN ZONAS URBANAS DE LAS REDES DE DISTRIBUCION ELECTRICA ALIMENTADAS POR LAS SET QUENCORO, SET DOLORES, SET CACHIMAYO Y SET OROPESA".					
FECHA:	22-02-2024	HORA DE INICIO:	07:18 am	HORA FIN:	07:38 am		
<b>DATOS DEL EMPLEADOR</b>							
RAZÓN SOCIAL		RUC		DOMICILIO		ACTIVIDAD ECONÓMICA	
GE INGENIEROS SAC		20480825722		AV. ZARUMILLA NRO. 655 P.J. SIMON BOLIVAR, LAMBAYEQUE, CHICLAYO, CHICLAYO		ACTIVIDADES DE ARQUITECTURA E INGENIERÍA Y ACTIVIDADES CONEXAS DE CONSULTORÍA TÉCNICA	
<b>MARCAR CON (X): LA CAPACITACIÓN O EVENTO A REALIZAR</b>							
CHARLA DE INDUCCIÓN		CAPACITACIÓN		CHARLA DE 5 MINUTOS	X	ENTRENAMIENTO	
						OTROS.....	
NOMBRE DEL CAPACITADOR:		ING MERY VALVERDE LÓPEZ					
ÁREA/DEPARTAMENTO:		SEGURIDAD INTEGRAL Y MEDIO AMBIENTE					
TEMA:		La diabetes					
N° HORAS		20 minutos					
N°	APELLIDOS Y NOMBRES			N° D.N.I.	ÁREA/CARGO	FIRMA	
1	ALEGRÍA TUPAYACHI, EDWING			23848096	Ingeniero Supervisor de Obra		
2	ALEX JONTAN TTUPA RAMOS			71847237	Técnico Electricista		
3	DAMASO RUBEN VERA SUMA			46802916	Conductor		
4							
5							
6							
7							
8							
9							
10							
RESPONSABLE DEL REGISTRO:							
Nombre y Apellidos:		Ruben Vera Suma			Firma del Instructor		
Firma							



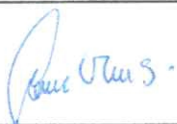
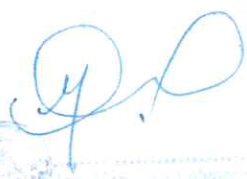











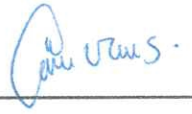

 <b>GE INGENIEROS S.A.U.</b>		<b>REGISTRO DE INDUCCIÓN , CAPACITACIÓN, ENTRENAMIENTO Y SIMULACIÓN DE EMERGENCIA</b>			SG-SST - 001	
					Revisión 01	
OBRA:		"AMPLIACION DEL SERVICIO DE SUMINISTRO ELECTRICO DOMICILIARIO EN ZONAS URBANAS DE LAS REDES DE DISTRIBUCION ELECTRICA ALIMENTADAS POR LAS SET QUENCORO, SET DOLORES, SET CACHIMAYO Y SET OROPESA".				
FECHA:	23-02-2024	HORA DE INICIO:	07:00	HORA FIN:	07:30 en	
<b>DATOS DEL EMPLEADOR</b>						
RAZÓN SOCIAL		RUC		DOMICILIO		ACTIVIDAD ECONÓMICA
GE INGENIEROS SAC		20480825722		AV. ZARUMILLA NRO. 655 P.J. SIMON BOLIVAR, LAMBAYEQUE, CHICLAYO, CHICLAYO		ACTIVIDADES DE ARQUITECTURA E INGENIERÍA Y ACTIVIDADES CONEXAS DE CONSULTORÍA TÉCNICA
<b>MARCAR CON (X): LA CAPACITACIÓN O EVENTO A REALIZAR</b>						
CHARLA DE INDUCCIÓN		CAPACITACIÓN		CHARLA DE 5 MINUTOS	X	ENTRENAMIENTO
						OTROS.....
NOMBRE DEL CAPACITADOR:		ING MERY VALVERDE LÓPEZ				
ÁREA/DEPARTAMENTO:		SEGURIDAD INTEGRAL Y MEDIO AMBIENTE				
TEMA:		Orden y Limpieza				
N° HORAS		30 minutos				
N°	APELLIDOS Y NOMBRES		N° D.N.I.	ÁREA/CARGO	FIRMA	
1	ALEGRÍA TUPAYACHI, EDWING		23848096	Ingeniero Supervisor de Obra		
2	ALEX JONTAN TTUPA RAMOS		71847237	Técnico Electricista		
3	DAMASO RUBEN VERA SUMA		46802916	Conductor		
4						
5						
6						
7						
8						
9						
10						
RESPONSABLE DEL REGISTRO:						
Nombre y Apellidos:		Ruben Vera Suma		Firma del Instructor		
Firma						





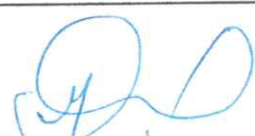

0161

		<b>REGISTRO DE INDUCCIÓN , CAPACITACIÓN, ENTRENAMIENTO Y SIMULACIÓN DE EMERGENCIA</b>				SG-SST - 001	
						Revisión 01	
OBRA:		"AMPLIACION DEL SERVICIO DE SUMINISTRO ELECTRICO DOMICILIARIO EN ZONAS URBANAS DE LAS REDES DE DISTRIBUCION ELECTRICA ALIMENTADAS POR LAS SET QUENCORO, SET DOLORES, SET CACHIMAYO Y SET OROPESA".					
FECHA:	24-02-2024	HORA DE INICIO:	07:15am	HORA FIN:	07:32 am.		
<b>DATOS DEL EMPLEADOR</b>							
RAZÓN SOCIAL		RUC		DOMICILIO		ACTIVIDAD ECONÓMICA	
GE INGENIEROS SAC		20480825722		AV. ZARUMILLA NRO. 655 P.J. SIMON BOLIVAR, LAMBAYEQUE, CHICLAYO, CHICLAYO		ACTIVIDADES DE ARQUITECTURA E INGENIERÍA Y ACTIVIDADES CONEXAS DE CONSULTORÍA TÉCNICA	
<b>MARCAR CON (X): LA CAPACITACIÓN O EVENTO A REALIZAR</b>							
CHARLA DE INDUCCIÓN		CAPACITACIÓN		CHARLA DE 5 MINUTOS		X ENTRENAMIENTO	
						OTROS.....	
NOMBRE DEL CAPACITADOR:		ING MERY VALVERDE LÓPEZ					
ÁREA/DEPARTAMENTO:		SEGURIDAD INTEGRAL Y MEDIO AMBIENTE					
TEMA:		Exposición de sustancias químicas peligrosas.					
N° HORAS		17 minutos.					
N°	APELLIDOS Y NOMBRES			N° D.N.I.	ÁREA/CARGO	FIRMA	
1	ALEGRÍA TUPAYACHI, EDWING			23848096	Ingeniero Supervisor de Obra		
2	ALEX JONTAN TTUPA RAMOS			71847237	Técnico Electricista		
3	DAMASO RUBEN VERA SUMA			46802916	Conductor		
4							
5							
6							
7							
8							
9							
10							
RESPONSABLE DEL REGISTRO:							
Nombre y Apellidos:		Ruben Vera Suma.			Firma del Instructor		  CP: 111238
Firma							

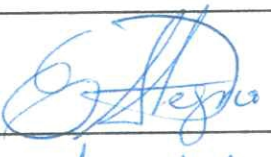

		<b>REGISTRO DE INDUCCIÓN , CAPACITACIÓN, ENTRENAMIENTO Y SIMULACIÓN DE EMERGENCIA</b>				SG-SST - 001	
						Revisión 01	
OBRA:		"AMPLIACION DEL SERVICIO DE SUMINISTRO ELECTRICO DOMICILIARIO EN ZONAS URBANAS DE LAS REDES DE DISTRIBUCION ELECTRICA ALIMENTADAS POR LAS SET QUENCORO, SET DOLORES, SET CACHIMAYO Y SET OROPESA".					
FECHA:	26-02-2024	HORA DE INICIO:	07:10 am	HORA FIN:	07:35		
<b>DATOS DEL EMPLEADOR</b>							
RAZÓN SOCIAL		RUC		DOMICILIO		ACTIVIDAD ECONÓMICA	
GE INGENIEROS SAC		20480825722		AV. ZARUMILLA NRO. 655 P.J. SIMON BOLIVAR, LAMBAYEQUE, CHICLAYO, CHICLAYO		ACTIVIDADES DE ARQUITECTURA E INGENIERÍA Y ACTIVIDADES CONEXAS DE CONSULTORÍA TÉCNICA	
<b>MARCAR CON (X): LA CAPACITACIÓN O EVENTO A REALIZAR</b>							
CHARLA DE INDUCCIÓN		CAPACITACIÓN		CHARLA DE 5 MINUTOS		X ENTRENAMIENTO	
						OTROS.....	
NOMBRE DEL CAPACITADOR:		ING MERY VALVERDE LÓPEZ					
ÁREA/DEPARTAMENTO:		SEGURIDAD INTEGRAL Y MEDIO AMBIENTE					
MA:		Los 10 mandamientos del supervisión eficaz					
N° HORAS		25 minutos.					
N°	APELLIDOS Y NOMBRES			N° D.N.I.	ÁREA/CARGO	FIRMA	
1	ALEGRÍA TUPAYACHI, EDWING			23848096	Ingeniero Supervisor de Obra		
2	ALEX JONTAN TTUPA RAMOS			71847237	Técnico Electricista		
3	DAMASO RUBEN VERA SUMA			46802916	Conductor		
4							
5							
6							
7							
8							
9							
10							
<b>RESPONSABLE DEL REGISTRO:</b>							
Nombre y Apellidos:		Ruben Vera Suma			Firma del Instructor		 
Firma							

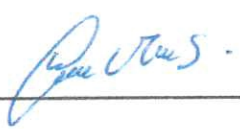











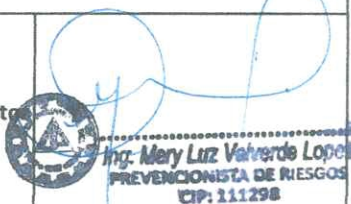

 <b>GE INGENIEROS S.A.U.</b>		<b>REGISTRO DE INDUCCIÓN , CAPACITACIÓN, ENTRENAMIENTO Y SIMULACIÓN DE EMERGENCIA</b>			0163 SG-SST - 001			
					Revisión 01			
<b>OBRA:</b>		"AMPLIACION DEL SERVICIO DE SUMINISTRO ELECTRICO DOMICILIARIO EN ZONAS URBANAS DE LAS REDES DE DISTRIBUCION ELECTRICA ALIMENTADAS POR LAS SET QUENCORO, SET DOLORES, SET CACHIMAYO Y SET OROPESA".						
<b>FECHA:</b>	27-02-2024	<b>HORA DE INICIO:</b>	07: 15am	<b>HORA FIN:</b>	07: 38			
<b>DATOS DEL EMPLEADOR</b>								
<b>RAZÓN SOCIAL</b>		<b>RUC</b>	<b>DOMICILIO</b>		<b>ACTIVIDAD ECONÓMICA</b>			
GE INGENIEROS SAC		20480825722	AV. ZARUMILLA NRO. 655 P.J. SIMON BOLIVAR, LAMBAYEQUE, CHICLAYO, CHICLAYO		ACTIVIDADES DE ARQUITECTURA E INGENIERÍA Y ACTIVIDADES CONEXAS DE CONSULTORÍA TÉCNICA			
<b>MARCAR CON (X): LA CAPACITACIÓN O EVENTO A REALIZAR</b>								
<b>CHARLA DE INDUCCIÓN</b>	<input type="checkbox"/>	<b>CAPACITACIÓN</b>	<input type="checkbox"/>	<b>CHARLA DE 5 MINUTOS</b>	<input checked="" type="checkbox"/>	<b>ENTRENAMIENTO</b>	<input type="checkbox"/>	<b>OTROS.....</b>
<b>NOMBRE DEL CAPACITADOR:</b>		ING MERY VALVERDE LÓPEZ						
<b>ÁREA/DEPARTAMENTO:</b>		SEGURIDAD INTEGRAL Y MEDIO AMBIENTE						
<b>TEMA:</b>		Exeso de Confianza						
<b>N° HORAS</b>		23 minutos						
<b>N°</b>	<b>APELLIDOS Y NOMBRES</b>	<b>N° D.N.I.</b>	<b>ÁREA/CARGO</b>	<b>FIRMA</b>				
1	ALEGRÍA TUPAYACHI, EDWING	23848096	Ingeniero Supervisor de Obra					
2	ALEX JONTAN TTUPA RAMOS	71847237	Técnico Electricista					
3	DAMASO RUBEN VERA SUMA	46802916	Conductor					
4								
5								
6								
7								
8								
9								
10								
<b>RESPONSABLE DEL REGISTRO:</b>								
<b>Nombre y Apellidos:</b>		Ruben Vera Suma		<b>Firma del Instructor</b>				
<b>Firma</b>								



**Mery Valverde Lopez**  
INGENIERA DE RIESGOS  
C.P. 11223

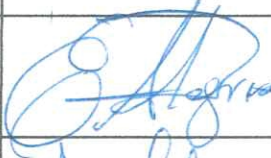
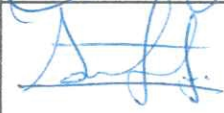

 <b>GE INGENIEROS S.A.U</b>		<b>REGISTRO DE INDUCCIÓN , CAPACITACIÓN, ENTRENAMIENTO Y SIMULACIÓN DE EMERGENCIA</b>				0164 SG-SST - 001	
						Revisión 01	
<b>OBRA:</b>		"AMPLIACION DEL SERVICIO DE SUMINISTRO ELECTRICO DOMICILIARIO EN ZONAS URBANAS DE LAS REDES DE DISTRIBUCION ELECTRICA ALIMENTADAS POR LAS SET QUENCORO, SET DOLORES, SET CACHIMAYO Y SET OROPESA".					
<b>FECHA:</b>	28-02-2024	<b>HORA DE INICIO:</b>	07:10 am	<b>HORA FIN:</b>	07:28 am		
<b>DATOS DEL EMPLEADOR</b>							
<b>RAZÓN SOCIAL</b>		<b>RUC</b>		<b>DOMICILIO</b>		<b>ACTIVIDAD ECONÓMICA</b>	
GE INGENIEROS SAC		20480825722		AV. ZARUMILLA NRO. 655 P.J. SIMON BOLIVAR, LAMBAYEQUE, CHICLAYO, CHICLAYO		ACTIVIDADES DE ARQUITECTURA E INGENIERÍA Y ACTIVIDADES CONEXAS DE CONSULTORÍA TÉCNICA	
<b>MARCAR CON (X): LA CAPACITACIÓN O EVENTO A REALIZAR</b>							
<b>CHARLA DE INDUCCIÓN</b>		<b>CAPACITACIÓN</b>		<input checked="" type="checkbox"/>	<b>CHARLA DE 5 MINUTOS</b>		<input checked="" type="checkbox"/>
<b>ENTRENAMIENTO</b>		<input type="checkbox"/>		<b>OTROS.....</b>		<input type="checkbox"/>	
<b>NOMBRE DEL CAPACITADOR:</b>		ING MERY VALVERDE LÓPEZ					
<b>ÁREA/DEPARTAMENTO:</b>		SEGURIDAD INTEGRAL Y MEDIO AMBIENTE					
<b>TEMA:</b>		El manejo de Vehiculos y los puntos ciegos					
<b>N° HORAS</b>							
<b>N°</b>	<b>APELLIDOS Y NOMBRES</b>			<b>N° D.N.I.</b>	<b>ÁREA/CARGO</b>	<b>FIRMA</b>	
1	ALEGRÍA TUPAYACHI, EDWING			23848096	Ingeniero Supervisor de Obra		
2	ALEX JONTAN TTUPA RAMOS			71847237	Técnico Electricista		
3	DAMASO RUBEN VERA SUMA			46802916	Conductor		
4							
5							
6							
7							
8							
9							
10							
<b>RESPONSABLE DEL REGISTRO:</b>							
<b>Nombre y Apellidos:</b>		Ruben Vera Suma				<b>Firma del Instructor:</b>  	
<b>Firma</b>							





 <b>GE INGENIEROS SAC</b>		<b>REGISTRO DE INDUCCIÓN , CAPACITACIÓN, ENTRENAMIENTO Y SIMULACIÓN DE EMERGENCIA</b>				SG-SST - 001	
						Revisión 01	
OBRA:		"AMPLIACION DEL SERVICIO DE SUMINISTRO ELECTRICO DOMICILIARIO EN ZONAS URBANAS DE LAS REDES DE DISTRIBUCION ELECTRICA ALIMENTADAS POR LAS SET QUENCORO, SET DOLORES, SET CACHIMAYO Y SET OROPESA".					
FECHA:	29-02-2024	HORA DE INICIO:	07:00 am	HORA FIN:	07:25 am		
<b>DATOS DEL EMPLEADOR</b>							
RAZÓN SOCIAL		RUC		DOMICILIO		ACTIVIDAD ECONÓMICA	
GE INGENIEROS SAC		20480825722		AV. ZARUMILLA NRO. 655 P.J. SIMON BOLIVAR, LAMBAYEQUE, CHICLAYO, CHICLAYO		ACTIVIDADES DE ARQUITECTURA E INGENIERÍA Y ACTIVIDADES CONEXAS DE CONSULTORÍA TÉCNICA	
<b>MARCAR CON (X): LA CAPACITACIÓN O EVENTO A REALIZAR</b>							
CHARLA DE INDUCCIÓN		CAPACITACIÓN		CHARLA DE 5 MINUTOS		X ENTRENAMIENTO	
						OTROS.....	
NOMBRE DEL CAPACITADOR:		ING MERY VALVERDE LÓPEZ					
ÁREA/DEPARTAMENTO:		SEGURIDAD INTEGRAL Y MEDIO AMBIENTE					
TEMA:		Exposición de la piel					
N° HORAS		25 minutos					
N°	APELLIDOS Y NOMBRES			N° D.N.I.	ÁREA/CARGO	FIRMA	
1	ALEGRÍA TUPAYACHI, EDWING			23848096	Ingeniero Supervisor de Obra		
2	ALEX JONTAN TTUPA RAMOS			71847237	Técnico Electricista		
3	DAMASO RUBEN VERA SUMA			46802916	Conductor		
4							
5							
6							
7							
8							
9							
10							
RESPONSABLE DEL REGISTRO:							
Nombre y Apellidos:		Ruben Vera Suma			Firma del Instructor  Mery Luz Valverde Lopez PREVENIONISTA DE RIESGOS CIP: 111298		
Firma							



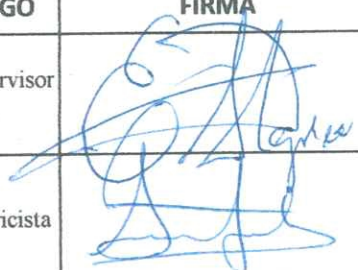

**REGISTRO DE INDUCCIÓN,  
CAPACITACIÓN,  
ENTRENAMIENTO Y  
SIMULACIÓN DE  
EMERGENCIA**



		<b>REGISTRO DE INDUCCIÓN , CAPACITACIÓN, ENTRENAMIENTO Y SIMULACIÓN DE EMERGENCIA</b>				SG-SST - 001	
						Revisión 01	
OBRA:		"AMPLIACION DEL SERVICIO DE SUMINISTRO ELECTRICO DOMICILIARIO EN ZONAS URBANAS DE LAS REDES DE DISTRIBUCION ELECTRICA ALIMENTADAS POR LAS SET QUENCORO, SET DOLORES, SET CACHIMAYO Y SET OROPESA".					
FECHA:	02-02-2024	HORA DE INICIO:	05:15 PM	HORA FIN:	05:30 PM		
<b>DATOS DEL EMPLEADOR</b>							
RAZÓN SOCIAL		RUC		DOMICILIO		ACTIVIDAD ECONÓMICA	
GE INGENIEROS SAC		20480825722		AV. ZARUMILLA NRO. 655 P.J. SIMON BOLIVAR, LAMBAYEQUE, CHICLAYO, CHICLAYO		ACTIVIDADES DE ARQUITECTURA E INGENIERÍA Y ACTIVIDADES CONEXAS DE CONSULTORÍA TÉCNICA	
<b>MARCAR CON (X): LA CAPACITACIÓN O EVENTO A REALIZAR</b>							
CHARLA DE INDUCCIÓN		CAPACITACIÓN		X		CHARLA DE 5 MINUTOS	
						ENTRENAMIENTO	
						OTROS.....	
NOMBRE DEL CAPACITADOR:		Ing. EDWING ALEGRIA TUPAYACHI					
ÁREA/DEPARTAMENTO:		SEGURIDAD INTEGRAL Y MEDIO AMBIENTE					
CMA:		APERTURA DE HOYO					
N° HORAS		30 minutos.					
N°	APELLIDOS Y NOMBRES			N° D.N.I.	ÁREA/CARGO	FIRMA	
1	ALEGRÍA TUPAYACHI, EDWING			23848096	Ingeniero Supervisor de Obra		
2	ALEX JONTAN TTUPA RAMOS			71847237	Técnico Electricista		
3	DAMASO RUBEN VERA SUMA			46802916	Conductor		
4							
5							
6							
7							
8							
9							
10							
<b>RESPONSABLE DEL REGISTRO:</b>							
Nombre y Apellidos:		Ing. Edwing Alegria T.			Firma del Instructor		
Firma							













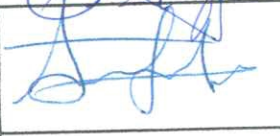
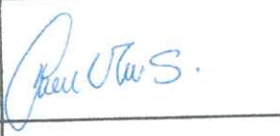

0168

SG-SST - 001

Revisión 01

		<b>REGISTRO DE INDUCCIÓN , CAPACITACIÓN, ENTRENAMIENTO Y SIMULACIÓN DE EMERGENCIA</b>			
OBRA:		"AMPLIACION DEL SERVICIO DE SUMINISTRO ELECTRICO DOMICILIARIO EN ZONAS URBANAS DE LAS REDES DE DISTRIBUCION ELECTRICA ALIMENTADAS POR LAS SET QUENCORO, SET DOLORES, SET CACHIMAYO Y SET OROPESA".			
FECHA:	09-02-2024	HORA DE INICIO:	05:00 P.M.	HORA FIN:	05:18 P.M.
DATOS DEL EMPLEADOR					
RAZÓN SOCIAL		RUC		DOMICILIO	
GE INGENIEROS SAC		20480825722		AV. ZARUMILLA NRO. 655 P.J. SIMON BOLIVAR, LAMBAYEQUE, CHICLAYO, CHICLAYO	
ACTIVIDAD ECONÓMICA					
ACTIVIDADES DE ARQUITECTURA E INGENIERÍA Y ACTIVIDADES CONEXAS DE CONSULTORÍA TÉCNICA					
MARCAR CON (X): LA CAPACITACIÓN O EVENTO A REALIZAR					
CHARLA DE INDUCCIÓN		CAPACITACIÓN		ENTRENAMIENTO	
		X			
NOMBRE DEL CAPACITADOR:		Tec. Alex Ttupa Ramos.			
ÁREA/DEPARTAMENTO:		SEGURIDAD INTEGRAL Y MEDIO AMBIENTE			
TEMA:		Izaje de Postes con Camión grúa.			
N° HORAS		18 minutos			
N°	APELLIDOS Y NOMBRES	N° D.N.I.	ÁREA/CARGO	FIRMA	
1	ALEGRÍA TUPAYACHI, EDWING	23848096	Ingeniero Supervisor de Obra		
2	ALEX JONTAN TTUPA RAMOS	71847237	Técnico Electricista		
3	DAMASO RUBEN VERA SUMA	46802916	Conductor		
4					
5					
6					
7					
8					
9					
10					
RESPONSABLE DEL REGISTRO:					
Nombre y Apellidos:		tec. Alex Ttupa Ramos.		Firma del Instructor	
Firma					



 <b>GE INGENIEROS S.A.C.</b>		<b>REGISTRO DE INDUCCIÓN , CAPACITACIÓN, ENTRENAMIENTO Y SIMULACIÓN DE EMERGENCIA</b>			SG-SST - 001	
					Revisión 01	
OBRA:		"AMPLIACION DEL SERVICIO DE SUMINISTRO ELECTRICO DOMICILIARIO EN ZONAS URBANAS DE LAS REDES DE DISTRIBUCION ELECTRICA ALIMENTADAS POR LAS SET QUENCORO, SET DOLORES, SET CACHIMAYO Y SET OROPESA".				
FECHA:	16-02-2024	HORA DE INICIO:	05:10 PM	HORA FIN:	05:33 PM	
<b>DATOS DEL EMPLEADOR</b>						
RAZÓN SOCIAL		RUC		DOMICILIO		ACTIVIDAD ECONÓMICA
GE INGENIEROS SAC		20480825722		AV. ZARUMILLA NRO. 655 P.J. SIMON BOLIVAR, LAMBAYEQUE, CHICLAYO, CHICLAYO		ACTIVIDADES DE ARQUITECTURA E INGENIERÍA Y ACTIVIDADES CONEXAS DE CONSULTORÍA TÉCNICA
<b>MARCAR CON (X): LA CAPACITACIÓN O EVENTO A REALIZAR</b>						
CHARLA DE INDUCCIÓN		CAPACITACIÓN	X	CHARLA DE 5 MINUTOS		ENTRENAMIENTO
NOMBRE DEL CAPACITADOR:		Ing. Edwing Alegria Tupayachi				
ÁREA/DEPARTAMENTO:		SEGURIDAD INTEGRAL Y MEDIO AMBIENTE				
TEMA:		Izaje de postes a maniobra				
N° HORAS		23 minutos				
N°	APELLIDOS Y NOMBRES		N° D.N.I.	ÁREA/CARGO	FIRMA	
1	ALEGRÍA TUPAYACHI, EDWING		23848096	Ingeniero Supervisor de Obra		
2	ALEX JONTAN TTUPA RAMOS		71847237	Técnico Electricista		
3	DAMASO RUBEN VERA SUMA		46802916	Conductor		
4						
5						
6						
7						
8						
9						
10						
<b>RESPONSABLE DEL REGISTRO:</b>						
Nombre y Apellidos:		Ing. Edwing Alegria Tupayachi		Firma del Instructor		
Firma						





 <b>REGISTRO DE INDUCCIÓN , CAPACITACIÓN, ENTRENAMIENTO Y SIMULACIÓN DE EMERGENCIA</b>		SG-SST - 001	
		Revisión 01	
OBRA:		"AMPLIACION DEL SERVICIO DE SUMINISTRO ELECTRICO DOMICILIARIO EN ZONAS URBANAS DE LAS REDES DE DISTRIBUCION ELECTRICA ALIMENTADAS POR LAS SET QUENCORO, SET DOLORES, SET CACHIMAYO Y SET OROPESA".	
FECHA:	23-02-2024	HORA DE INICIO:	05:15 pm
		HORA FIN:	05:35 pm
<b>DATOS DEL EMPLEADOR</b>			
RAZÓN SOCIAL		RUC	DOMICILIO
GE INGENIEROS SAC		20480825722	AV. ZARUMILLA NRO. 655 P.J. SIMON BOLIVAR, LAMBAYEQUE, CHICLAYO, CHICLAYO
		ACTIVIDAD ECONÓMICA	
		ACTIVIDADES DE ARQUITECTURA E INGENIERÍA Y ACTIVIDADES CONEXAS DE CONSULTORÍA TÉCNICA	
<b>MARCAR CON (X): LA CAPACITACIÓN O EVENTO A REALIZAR</b>			
CHARLA DE INDUCCIÓN		CAPACITACIÓN	X
CHARLA DE 5 MINUTOS		ENTRENAMIENTO	
		OTROS.....	
NOMBRE DEL CAPACITADOR:		Ing. Edwing Alegria Tupayachi	
ÁREA/DEPARTAMENTO:		SEGURIDAD INTEGRAL Y MEDIO AMBIENTE	
TEMA:		Concretado de postes Izados.	
N° HORAS		20 minutos	
N°	APELLIDOS Y NOMBRES	N° D.N.I.	ÁREA/CARGO
1	ALEGRÍA TUPAYACHI, EDWING	23848096	Ingeniero Supervisor de Obra
2	ALEX JONTAN TTUPA RAMOS	71847237	Técnico Electricista
3	DAMASO RUBEN VERA SUMA	46802916	Conductor
4			
5			
6			
7			
8			
9			
10			
<b>RESPONSABLE DEL REGISTRO:</b>			
Nombre y Apellidos:	Ing. Edwing Alegria Tupayachi		Firma del Instructor
Firma			



# **INSPECCION DE INFRAESTRUCTURA, EQUIPOS, MUEBLES Y OTROS**





## INSPECCION DE INFRAESTRUCTURA, EQUIPOS, MUEBLES Y OTROS

OBRA: AMPLIACIÓN DEL SERVICIO DE SUMINISTRO ELÉCTRICO DOMICILIARIO EN ZONAS URBANAS DE LAS REDES DE DISTRIBUCIÓN ELÉCTRICA ALIMENTADAS POR LAS SET QUENCORO, SET DOLORES, SET CACHIMAYO Y SET OROPESA  
FECHA 26-Feb-24

## I.- OFICINA DE CAMPO

Dirección: Urbanización Larapa E-6-4

## i.1 Equipos de Cómputo.-

ÍTEM	DESCRIPCIÓN	MARCA	N° SERIE	CARGO	ESTADO	
					BUENO	MALO
1	LAPTOP	LENOVO	LR06M1K2	ING RESIDENTE DE OBRA	OK	
2	LAPTOP	TOSHIBA I5	1A121410Q	ING PREVENIONISTA DE RIESGOS	OK	
3	LAPTOP	TOSHIBA I5	1C207458W	ING ASISTENTE NELSON QUISPE	OK	
4	PANTALLA LED	LG	305NDGLH6055	ING ASISTENTE NELSON QUISPE	OK	
5	LAPTOP	TOSHIBA I5	YE129445P	RESPONSABLE ADMINISTRATIVO	OK	
6	IMPRESORA A3-A4	EPSON L1300	UB5Y011335	USO GENERAL	OK	
7	IMPRESORA A4	KYOCERA 2810	QRQ1525940	USO GENERAL	OK	

## i.2 Muebles

ÍTEM	DESCRIPCIÓN	MARCA	N° SERIE	CARGO	ESTADO	
					BUENO	MALO
1	01 PIZARRA	-	-	USO GENERAL	OK	
2	01 ESTANTE GRANDE	-	-	USO GENERAL	OK	
3	01 ESTANTE PEQUEÑO	-	IMPLEMENTACION PARA PREVENCIÓN COVID 19	USO GENERAL	OK	
4	05 ESCRITORIOS	-	PERSONAL DE OFICINA/CAMPO	USO GENERAL	OK	
5	03 MESAS	-	PARA IMPRESORAS	USO GENERAL	OK	
6	05 SILLAS DE PLASTICO	-	PERSONAL DE OFICINA/CAMPO	USO GENERAL	OK	
7	02 SILLAS METALICAS	-	PERSONAL DE OFICINA/CAMPO	USO GENERAL	OK	
8	01 SILLA DE MADERA	-	PERSONAL DE OFICINA/CAMPO	USO GENERAL	OK	
9	01 EXTINTOR TIPO ABC	-	CONTRA INCENDIO	OFICINA	OK	

## II.- OFICINA CENTRAL

Dirección: 16-A-3 Urbanización Verralles - Villa Los Pinos

## ii.1 Equipos de Cómputo.-

ÍTEM	DESCRIPCIÓN	MARCA	N° SERIE	CARGO	ESTADO	
					BUENO	MALO
1	LAPTOP	HUAWEI CORE I5	2VGPM21909001931	ING MEDIO AMBIENTALISTA	OK	
2	LAPTOP	LENOVO	MPNXB312604N	RESPONSABLE DE ALMACÉN	OK	
3	PLOTTER	HP	MY15G2800J	USO GENERAL	OK	
4	FOTOCOPIADORA	KONICA	A00ED012017169	USO GENERAL	OK	
5	IMPRESORA	KYOCERA	LSD5710014	USO GENERAL	OK	

## ii.2 Muebles

ÍTEM	DESCRIPCIÓN	MARCA	N° SERIE	CARGO	ESTADO	
					BUENO	MALO
1	01 PIZARRA	-	-	USO GENERAL	OK	
2	01 ESTANTE GRANDE	-	-	USO GENERAL	OK	
3	01 ESTANTE PEQUEÑO	-	IMPLEMENTACION PARA PREVENCIÓN COVID 19	USO GENERAL	OK	
4	05 ESCRITORIOS	-	DE OFICINA	PERSONAL DE OFICINA/CAMPO	OK	
5	03 MESAS	-	PARA IMPRESORAS	PERSONAL DE OFICINA/CAMPO	OK	

## III.- ALMACÉN DE ENLACE

Dirección: Larapa Grande s/N

ÍTEM	DESCRIPCIÓN	MARCA	N° SERIE	CARGO	ESTADO	
					BUENO	MALO
1	01 AMBIENTE	-	DEPOSITO DE FERRETERÍA ELECTRICA	USO GENERAL	OK	
2	01 AMBIENTE	-	DEPOSITO DE CEMENTO CONDUCTIVO Y OTROS	USO GENERAL	OK	
3	PATIO	-	EXPOSICIÓN DE CHARLAS DE CINCO MINUTOS Y ESTACIONAMIENTO DE VEHICULOS LIVIANOS Y PESADOS DE LA OBRA	USO GENERAL	OK	

GE INGENIEROS S.A.C.

Ing. Edwing Alegría Tupayachi  
SUPERVISOR DE OBRA REG. CIP N° 54471



## PANEL FOTOGRÁFICO

### I.- OFICINA DE CAMPO

#### i.1 Equipos de Cómputo y Muebles



FOTO 1.-Equipos de Cómputo y Muebles



FOTO 2.-Implementación de Covid-19



FOTO 3.- Laptop para uso del personal del Contratista



FOTO 4.- Impresora A3 y A4



FOTO 5.- Laptop y pantalla para uso del personal del Contratista



FOTO 6.- Impresora A4

**GE INGENIEROS S.A.C. 0173**  
*Ing. Gering Alegria Tupayachi*  
SUPERVISOR DE OBRA REG. CIP N°34471



## II.- OFICINA CENTRAL

### i.1 Equipos de Cómputo y Muebles.-



FOTO 7.-Equipos de Cómputo y Muebles



FOTO 8.-



FOTO 9.-



FOTO 10.- Oficina Central y muebles



FOTO 11.- Plotter para uso en oficina



FOTO 12.-Laptop para uso del personal del Contratista

0174

GE INGENIEROS S.A.C.

Ing. Edwing Alegria Tugayachi  
SUPERVISOR DE OBRA REG. CIP N° 54471



### III.- ALMACÉN DE ENLACE



FOTO 13.- Almacén de Enlace. Ver detalle de Exposición de Charla de Cinco Minutos



FOTO 14.- Almacén de Enlace. Ver detalle de 02 ambientes para guardar materiales de obra y lugar de guarddianía de vehículos livianos y pesados.



FOTO 15.- Almacén de Enlace. Ver detalle de Materoales protegidos con techo de calamina

**GE INGENIEROS S.A.C.**  
*Ing. Edwing Alegria Tupayachi*  
SUPERVISOR DE OBRA REG. C.O.N. 3471



# **DE LA CONTRATISTA CONSORCIO EJECUTORES**



**ANEXOS DE LA CONTRATISTA:**

Anexo N° 01	:	Ficha Técnica de la Obra
Anexo N° 02	:	Control Financiero
Anexo N° 03	:	Ficha Técnica del Contrato de Ejecución de Obra
Anexo N° 04	:	Metrados de la Valorización N° 04
Anexo N° 05	:	Control de Cartas Fianzas y Pólizas de Seguro
Anexo N° 06	:	Relación de Personal y Equipos
Anexo N° 07	:	Copia del Calendario Valorizado de Avance de Obra Actualizado al Inicio de Obra.
Anexo N° 08	:	Copias de Protocolos de Pruebas de Materiales
Anexo N° 09	:	Plan de Monitoreo Arqueológico.
Anexo N° 10	:	Plan de Monitoreo Ambiental
Anexo N° 11	:	Documentos Coursados.
Anexo N° 12	:	Otros Documentos Importantes

  
GE INGENIEROS S.A.C.  
Ing. Edwing Alegria Tupayachi  
SUPERVISOR DE OBRA REG. CIP N° 51471





**ANEXO N° 01**  
**FICHA TÉCNICA DE LA OBRA**



## FICHA TECNICA

**“AMPLIACION DEL SERVICIO DE SUMINISTRO ELECTRICO DOMICILIARIO EN ZONAS URBANAS DE LAS REDES DE DISTRIBUCION ELECTRICA ALIMENTADAS POR LA SET QUENCORO, SET DOLORES, SET CACHIMAYO Y SET OROPESA”**

### **1 NOMBRE:**

### **2 UBICACIÓN:**

Departamento : **CUSCO**  
Provincia : **CUSCO**  
Distrito : **CUSCO**

### **3 POBLACIÓN Y NÚMERO DE VIVIENDAS**

PROYECTO	Localidades Beneficiadas	Población Beneficiada	Abonados Totales
“Ampliacion del Servicio de Suministro Electrico Domiciliario en Zonas Urbanas de las Redes de Distribucion Electrica Alimentadas por la SET Quencoro, SET Dolores, SET Cachimayo Y SET Oropesa”	09	1621	1848

### **4 OBJETIVO**

Tiene por objetivo crear la infraestructura eléctrica necesaria para las 9 localidades de los distritos de San Sebastián, Poroy y Oropesa, realizando el diseño de las instalaciones eléctricas de las localidades, mediante redes trifásicas de 3 fases en 10.5 y 22.9 kV. y redes secundarias. El proyecto permitirá el desarrollo socio económico y agroindustrial de la zona de proyecto.

### **5 DESCRIPCIÓN**

#### **5.1.-Línea y Red Primaria:**

- Tensión de operación : 10.5 y 22.9 KV
- Sistema : 3Ø – Trifásico
- Conductor : Aleación de Aluminio AAAC de 35 mm<sup>2</sup> y AAAC de 70 mm<sup>2</sup>. Y Cable aéreo Autoportante NA2XSA2Y-S





- Longitud del tramo : 3-x50mm2 : 15.72 Km
- Soportes : Postes de C°A°C° de 18/600, 15/400, 13/400, 12/300 daN
- Crucetas : F°G° 64x64x2,500mm, 75x75x1,500mm,
- Disposición : Vertical y Horizontal
- Dispositivos de protección: Seccionador Fusible Unipolar Tipo Expulsión (Cut-Out) de 27 kV, 100A, 150 kV- BIL.  
Pararrayos de Oxido Metálico de 12 kV, 125 KV-BIL, 10 kA Y 21 KV, 150 KV-BIL, 10 KA.

### 5.2.-Subestaciones de Distribución:

- Potencia Nominal : 50, 75, 100 y 160 kVA Trifásicos
- Tensión Nominal Primario : 10.5-22.9 kV Y 22.9 kV
- Tensión Nominal Secundario : 0.400 - 0.230 kV Trifásicos
- Regulación :  $\pm 2 \times 2.5\%$
- Grupo de Conexión : Dyn5
- Frecuencia : 60 Hz

### 5.3.-Red Secundaria:

#### ➤ **SERVICIO PARTICULAR**

- Tensión Nominal : 380/220 V Trifásico
- Sistema Adoptado : Aéreo
- Tipo de Distribución : Trifásico
- Frecuencia : 60 Hz.
- Soportes : Postes de C.A.C. de 8/200, 8/300 y 9/300
- Tipo Conductor :
  - \* De fase : Aluminio cableado, de 7 hilos tipo Autoportante, Aislado con polietileno reticulado, Temple Suave.
  - \* Neutro o mensajero : Aleación de Aluminio cableado, de 7 hilos, forrado, Temple Duro.
- Sección Nominal : 3x35+16/N25 mm<sup>2</sup>, 3x50+16/N35 mm<sup>2</sup>, 3x70+16/N35 mm<sup>2</sup>
- Longitud Red S.P. : 28.33 Km
- Apoyos : Pernos Gancho, Pernos Ojo, Grapas de Suspensión, Grapas de Anclaje Cónica.

#### ➤ **ALUMBRADO PÚBLICO**

- Tipo de Distribución : Monofásico.



- Tipo Conductor :  
\* De A.P. : Aluminio cableado, de 7 hilos tipo  
Autoportante, Aislado, con polietileno  
reticulado, Temple Suave.
- Sección Nominal : 16 mm<sup>2</sup>.
- Pastoral : AH=1000 mm, AV=850 mm, R=300 mm.
- Luminaria : LED de 55 W, Corta, Tipo II, Haz Semi recortado  
(Clasificación Fotométrica)
- Número de unidades : 955 UAP

➤ **NUMERO DE USUARIOS**

- Número total de usuarios: 1848
  - Número total de usuarios existentes: 227
  - Número total de usuarios proyectados: 1621





## CUADRO DE CONTROL DE LA UTILIZACIÓN DE RECURSOS DE SUPERVISIÓN

OBRA : "Ampliación del Servicio de Suministro Eléctrico Domiciliario en Zonas Urbanas de las Redes de Distribución Eléctrica Alimentadas por las SET Quencoro, SET Dolores, SET Cachimayo y SET Oropesa"  
CONTRATO N° 121-2023-ELSE  
SUPERVISIÓN : GE INGENIEROS SAC - GEISAC

ITEM	RECURSOS	CONTROL DE UTILIZACION DE RECURSOS DE LA SUPERVISION FEBRERO -2024																												TOTAL DIAS	
PERSONAL / OBRA		1	2	3	4	5	6	7	8	9	10	11	12	13	14	15	16	17	18	19	20	21	22	23	24	25	26	27	28		29
1	"Ampliación del Servicio de Suministro Eléctrico Domiciliario en Zonas Urbanas de las Redes de Distribución Eléctrica Alimentadas por las SET Quencoro, SET Dolores, SET Cachimayo y SET Oropesa"	X	X	X	X	X	X	X	X	X	X	X	X	X	X	X	X	X	X	X	X	X	X	X	X	X	X	X	X	X	29
2	Ingeniero Supervisor de Obra	X	X	X	X	X	X	X	X	X	X	X	X	X	X	X	X	X	X	X	X	X	X	X	X	X	X	X	X	X	29
3	Técnico Electricista	X	X	X	X	X	X	X	X	X	X	X	X	X	X	X	X	X	X	X	X	X	X	X	X	X	X	X	X	X	29
	Chofer -Tco.	X	X	X	X	X	X	X	X	X	X	X	X	X	X	X	X	X	X	X	X	X	X	X	X	X	X	X	X	X	29
VEHICULO:	Camioneta 4X4 de Placa BEG-754	X	X	X	X	X	X	X	X	X	X	X	X	X	X	X	X	X	X	X	X	X	X	X	X	X	X	X	X	X	29
OFICINA	Urb. Mariscal Gamarra A1-2-306 Distrito, Provincia y Departamento de Cusco.	X	X	X	X	X	X	X	X	X	X	X	X	X	X	X	X	X	X	X	X	X	X	X	X	X	X	X	X	X	29

Supervisor de Obra



**ANEXO N° 02**  
**CONTROL FINANCIERO**





CUADRO DE AVANCE FINANCIERO - VALORIZACIÓN DE OBRA Nº 04

"AMPLIACIÓN DEL SERVICIO DE SUMINISTRO ELÉCTRICO DOMICILIARIO EN ZONAS URBANAS DE LAS REDES DE DISTRIBUCIÓN ELÉCTRICA ALIMENTADAS POR LAS SET QUENCORO, SET DOLORES, SET CACHIMAYO Y SET OROPESA"

Obra:  
Entidad:  
Contrato:  
Contratista:

MONTO DEL CONTRATO VIGENTE CON IGV.: S/. 6,469,552.30

MES/AÑO	Descripción	MONTO BRUTO VALORIZADO	REAJUSTE BRUTO	REAJUSTE QUE NO Corresponde	Valorización Bruta	AMORTIZACIÓN POR			Valorización Neta	I.G.V.	TOTAL FACTURADO	NETO PAGADO S/.
						ADELANTO DIRECTO	Adelanto Materiales	Retención del 10% Art. Nº 40				
ADELANTO DIRECTO												
						548,267.14				548,267.14	98,688.09	646,955.23
							1,096,534.29			1,096,534.29	197,376.17	1,293,910.46
TOTAL ADELANTOS												
						548,267.14	1,096,534.29			1,644,801.43	296,064.26	1,940,865.69
												1,940,865.69

VALORIZACIONES:										
A) Contrato Principal										
Noviembre 2023	Valoriz. 01	71,644.23	336.73	-	71,980.96			64,816.54	11,666.98	76,483.52
Diciembre 2023	Valoriz. 02	1,509,178.66	(7,394.98)	-	1,501,783.68	149,911.24		1,200,954.57	216,171.82	1,417,126.39
Enero 2024	Valoriz. 03	75,013.29	(525.09)	(173.11)	74,661.31	33,183.50		33,976.48	6,115.77	40,092.25
Febrero 2024	Valoriz. 04	153,580.95	(153.58)	94.64	153,332.73	30,143.50		107,831.13	19,409.60	127,240.73
Marzo 2024	Valoriz. 05	-	-	-	-	-		-	-	-
Abril 2024	Valoriz. 06	-	-	-	-	-		-	-	-
Mayo 2024	Valoriz. 07	-	-	-	-	-		-	-	-
Junio 2024	Valoriz. 08	-	-	-	-	-		-	-	-
Julio 2024	Valoriz. 09	-	-	-	-	-		-	-	-
Agosto 2024	Valoriz. 10	-	-	-	-	-		-	-	-
Total Val. Cont. Principal					1,801,758.68	213,238.24		1,407,578.72	253,364.17	1,660,942.89

TOTAL VALORIZ. (A+B)		1,809,417.13	(7,736.92)	(78.47)	1,801,758.68	180,941.72	213,238.24	-	1,407,578.72	253,364.17	1,660,942.89
----------------------	--	--------------	------------	---------	--------------	------------	------------	---	--------------	------------	--------------

TOTAL AVANCE FINANCIERO A LA FECHA S/:

PORCENTAJE DE AVANCE FINANCIERO A LA FECHA:



GEINGENIEROS S.A.C.  
Ing. Edwing Alegria/Tipayachi  
SUPERVISOR DE OBRA REG. CIP N° 54471